



St. Gallen Diversity Benchmarking

Benchmarking-Bericht für Schweizer
Hochschulen 2020 - Fachbereiche

2. November 2020

Competence Centre for Diversity & Inclusion (CCDI-HSG)

Haben Sie Fragen? Wir helfen Ihnen gerne.



Prof. Dr. Gudrun Sander
Direktorin CCDI
Competence Centre for Diversity & Inclusion
Universität St. Gallen (FIM-HSG)
Tel.: +41 79 247 70 56
gudrun.sander@unisg.ch
www.ccdi-unisg.ch



Dr. Ines Hartmann
Senior Projektleiterin
Competence Centre for Diversity & Inclusion
Universität St. Gallen (FIM-HSG)
Tel.: +41 71 224 24 18
ines.hartmann@unisg.ch
www.ccdi-unisg.ch



Nicole Niedermann, M.Sc.
Senior Projektleiterin
Competence Centre for Diversity & Inclusion
Universität St. Gallen (FIM-HSG)
Tel.: +41 71 224 71 56
nicole.niedermann@unisg.ch
www.ccdi-unisg.ch



Nora Keller, PhD
Projektleiterin
Competence Centre for Diversity & Inclusion
Universität St. Gallen (FIM-HSG)
Tel.: +41 71 224 24 10
nora.keller@unisg.ch
www.ccdi-unisg.ch



Inhaltsverzeichnis

- 1 Fachbereich: Geistes- und Sozialwissenschaften 4**
 - 1.1 Vielfalt der Belegschaft 4
 - 1.2 Rekrutierung 11
 - 1.3 Fluktuation und Retention 15
 - 1.4 Karriere 21
 - 1.5 Durchschnittlicher Beschäftigungsgrad 25

- 2 Fachbereich: Wirtschaftswissenschaften 31**
 - 2.1 Vielfalt der Belegschaft 31
 - 2.2 Rekrutierung 38
 - 2.3 Fluktuation und Retention 42
 - 2.4 Karriere 48
 - 2.5 Durchschnittlicher Beschäftigungsgrad 52

- 3 Fachbereich: Rechtswissenschaften 58**
 - 3.1 Vielfalt der Belegschaft 58
 - 3.2 Rekrutierung 65
 - 3.3 Fluktuation und Retention 69
 - 3.4 Karriere 75
 - 3.5 Durchschnittlicher Beschäftigungsgrad 79

- 4 Fachbereich: Exakte und Naturwissenschaften 85**
 - 4.1 Vielfalt der Belegschaft 85
 - 4.2 Rekrutierung 92
 - 4.3 Fluktuation und Retention 96
 - 4.4 96
 - 4.5 Karriere 102
 - 4.6 Durchschnittlicher Beschäftigungsgrad 106

- 5 Fachbereich: Medizin und Pharmazie 112**
 - 5.1 Vielfalt der Belegschaft 112
 - 5.2 Rekrutierung 119
 - 5.3 Fluktuation und Retention 123
 - 5.4 Karriere 129
 - 5.5 Durchschnittlicher Beschäftigungsgrad 133

- 6 Fachbereich: Technische Wissenschaften 139**
 - 6.1 Vielfalt der Belegschaft 139
 - 6.2 Rekrutierung 146
 - 6.3 Fluktuation und Retention 150
 - 6.4 Karriere 156
 - 6.5 Durchschnittlicher Beschäftigungsgrad 160

- Abbildungsverzeichnis 166**

1 Fachbereich: Geistes- und Sozialwissenschaften

1.1 Vielfalt der Belegschaft



Abbildung 1: Frauen-/ Männeranteil - Alle Professuren und Dozenturen, Geistes- und Sozialwissenschaften

Fachhochschulen (Nr. 1-6) und Pädagogische Hochschulen (Nr. 7-10): Personalkategorien PK 51 und 52 ohne Lehrbeauftragte

Universitäten (Nr. 11-14): Personalkategorien PK 511, 512, 513, 514 und 521

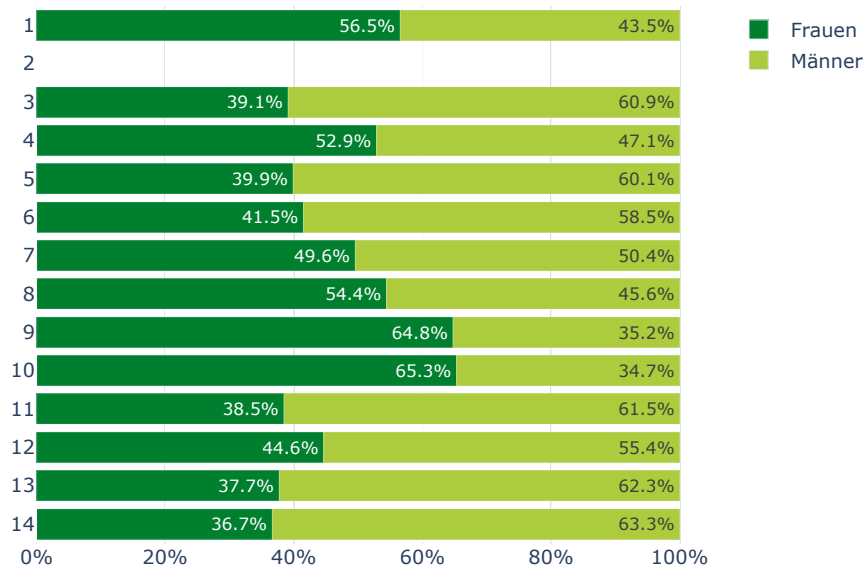

Abbildung 2: Frauen-/ Männeranteil - Wissenschaftliche Mitarbeitende, Geistes- und Sozialwissenschaften

Fachhochschulen (Nr. 1-6) und Pädagogische Hochschulen (Nr. 7-10): Personalkategorien PK 53

Universitäten (Nr. 11-14): Personalkategorien PK 530

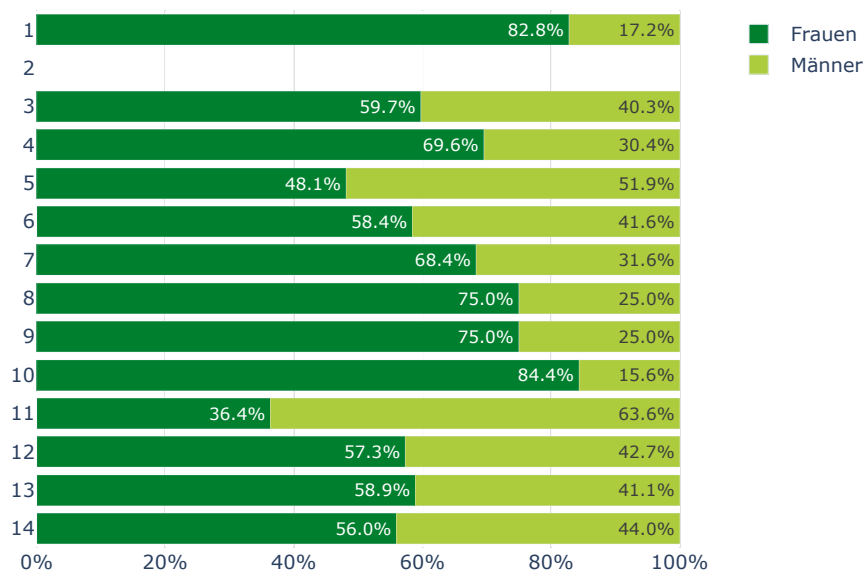

Abbildung 3: Frauen-/ Männeranteil - Assistierende und Doktorierende, Geistes- und Sozialwissenschaften

Fachhochschulen (Nr. 1-6) und Pädagogische Hochschulen (Nr. 7-10): Personalkategorien PK 54

Universitäten (Nr. 11-14): Personalkategorien PK 540

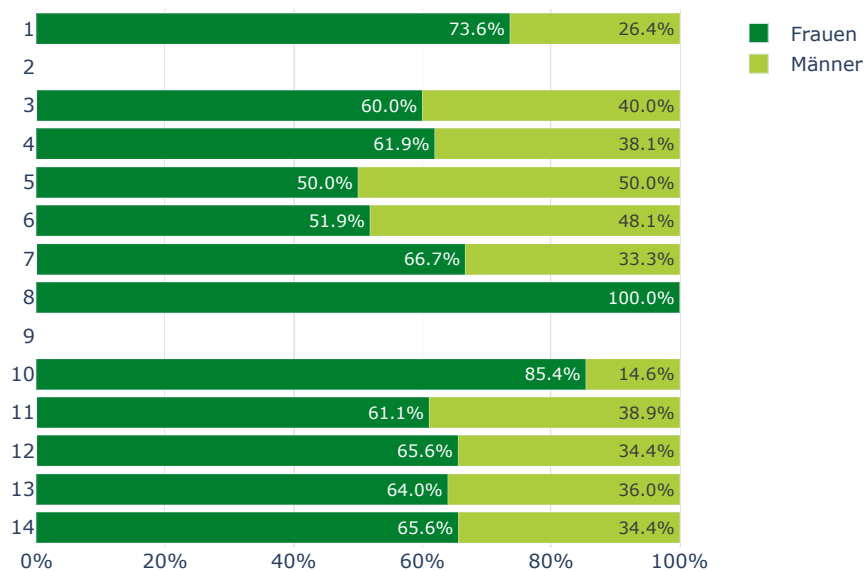

Abbildung 4: Verteilung nach Nationalität - Alle Professuren und Dozenturen, Geistes- und Sozialwissenschaften

Fachhochschulen (Nr. 1-6) und Pädagogische Hochschulen (Nr. 7–10): Personalkategorien PK 51 und 52 ohne Lehrbeauftragte

Universitäten (Nr. 11-14): Personalkategorien PK 511, 512, 513, 514 und 521

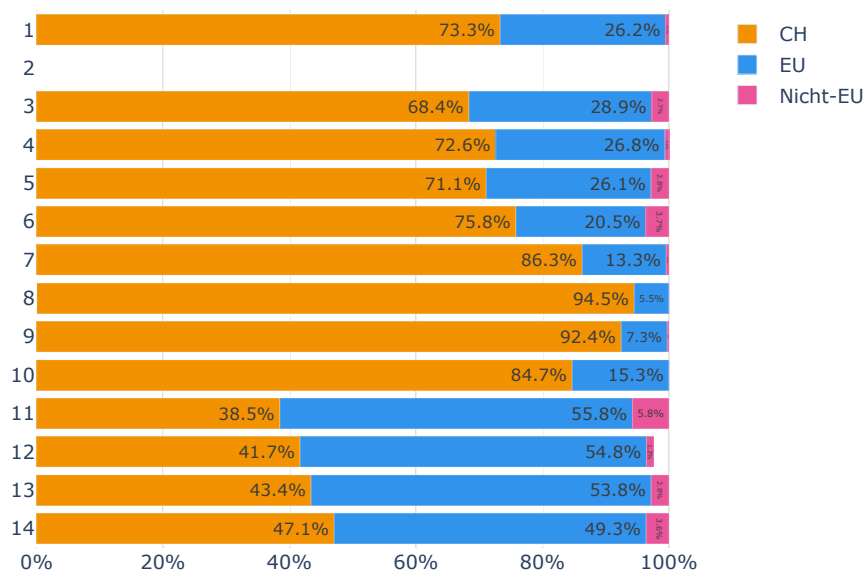

Abbildung 5: Verteilung nach Nationalität - Wissenschaftliche Mitarbeitende, Geistes- und Sozialwissenschaften

Fachhochschulen (Nr. 1-6) und Pädagogische Hochschulen (Nr. 7–10): Personalkategorien PK 53

Universitäten (Nr. 11-14): Personalkategorien PK 530

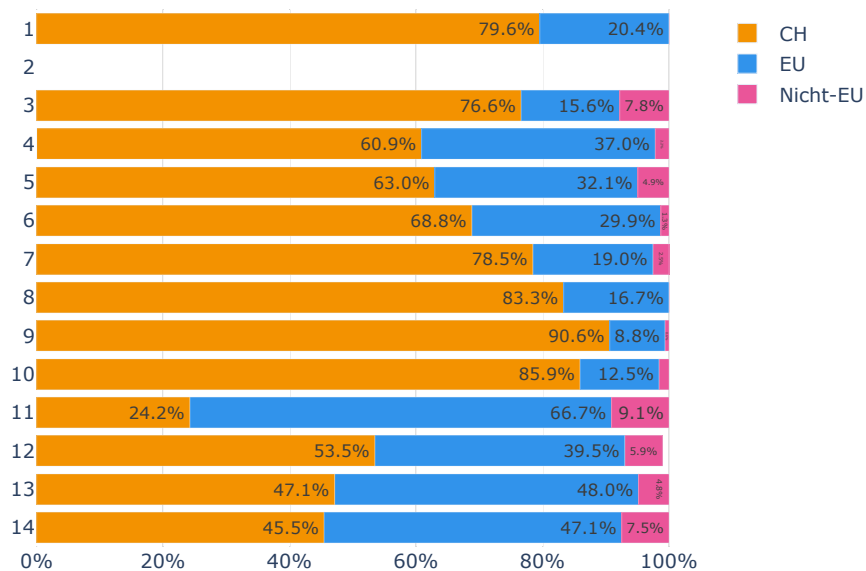

Abbildung 6: Verteilung nach Nationalität - Assistierende und Doktorierende, Geistes- und Sozialwissenschaften

Fachhochschulen (Nr. 1-6) und Pädagogische Hochschulen (Nr. 7-10): Personalkategorien PK 54

Universitäten (Nr. 11-14): Personalkategorien PK 540

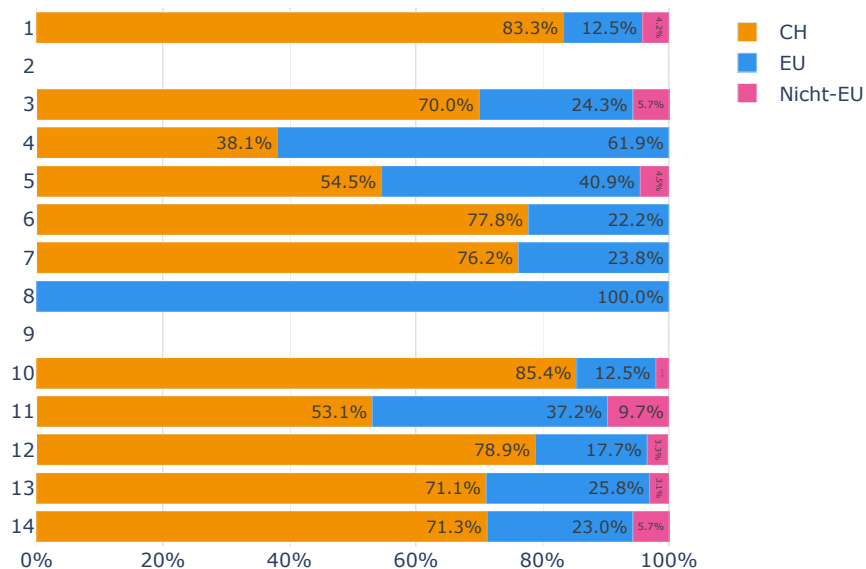

Abbildung 7: Verteilung nach Alterskategorien, Frauen - Alle Professuren und Dozenturen, Geistes- und Sozialwissenschaften

Fachhochschulen (Nr. 1-6) und Pädagogische Hochschulen (Nr. 7-10): Personalkategorien PK 51 und 52 ohne Lehrbeauftragte

Universitäten (Nr. 11-14): Personalkategorien PK 511, 512, 513, 514 und 521

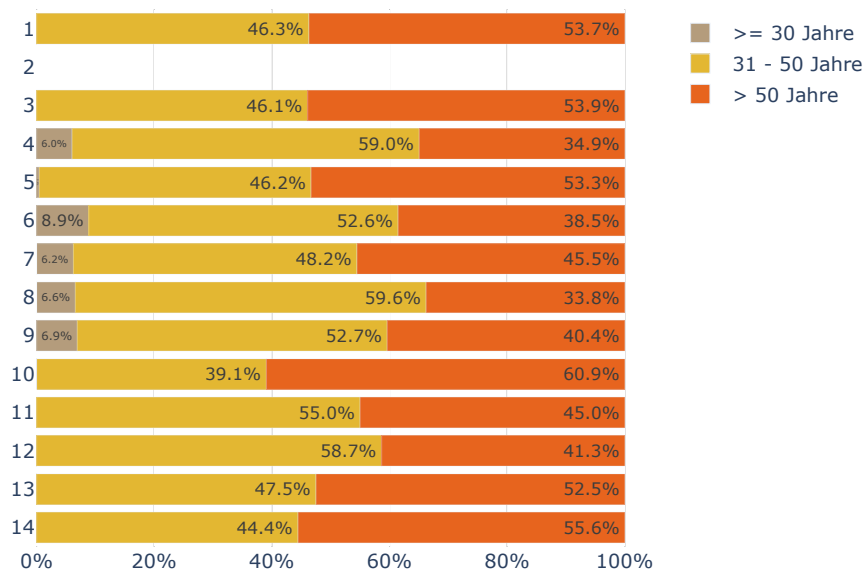

Abbildung 8: Verteilung nach Alterskategorien, Männer - Alle Professuren und Dozenten, Geistes- und Sozialwissenschaften

Fachhochschulen (Nr. 1-6) und Pädagogische Hochschulen (Nr. 7-10): Personalkategorien PK 51 und 52 ohne Lehrbeauftragte
 Universitäten (Nr. 11-14): Personalkategorien PK 511, 512, 513, 514 und 521

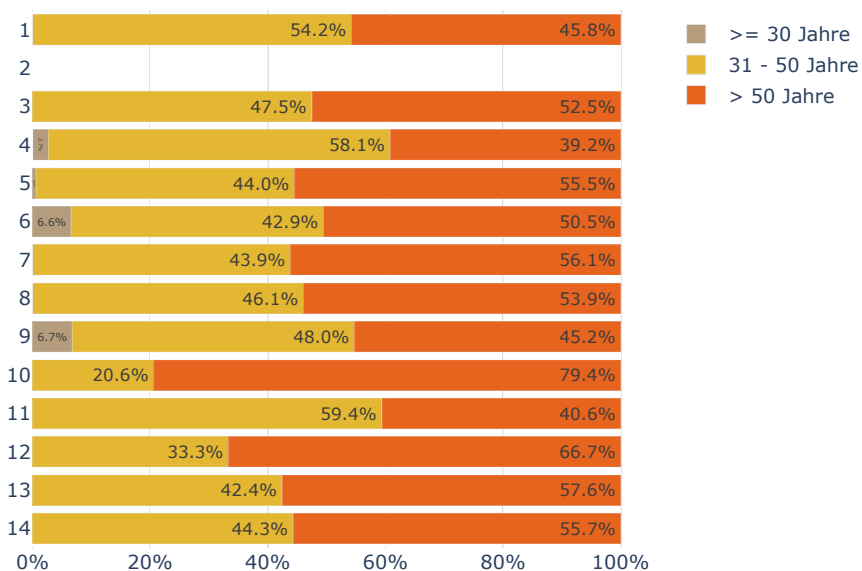

Abbildung 9: Verteilung nach Alterskategorien, Frauen - Wissenschaftliche Mitarbeitende, Geistes- und Sozialwissenschaften

Fachhochschulen (Nr. 1-6) und Pädagogische Hochschulen (Nr. 7-10): Personalkategorien PK 53
 Universitäten (Nr. 11-14): Personalkategorien PK 530

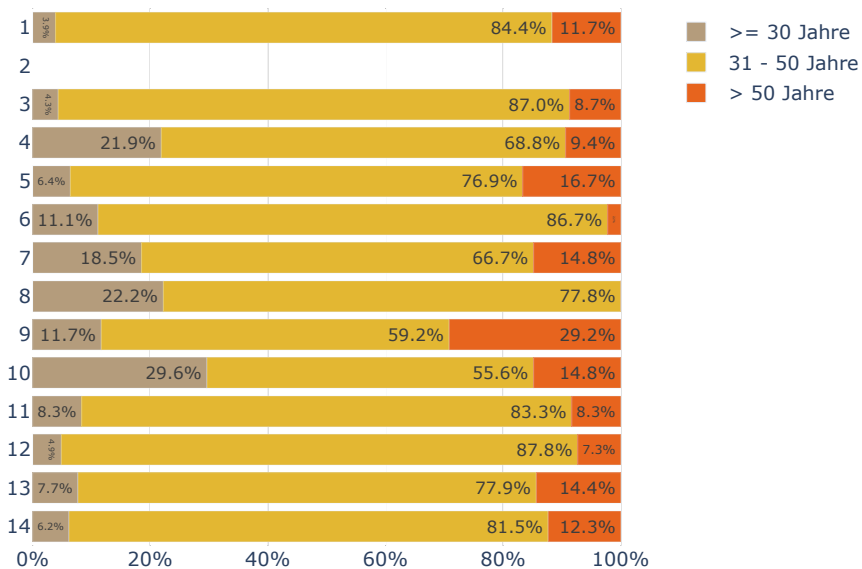

Abbildung 10: Verteilung nach Alterskategorien, Männer - Wissenschaftliche Mitarbeitende, Geistes- und Sozialwissenschaften

Fachhochschulen (Nr. 1-6) und Pädagogische Hochschulen (Nr. 7-10): Personalkategorien PK 53
 Universitäten (Nr. 11-14): Personalkategorien PK 530

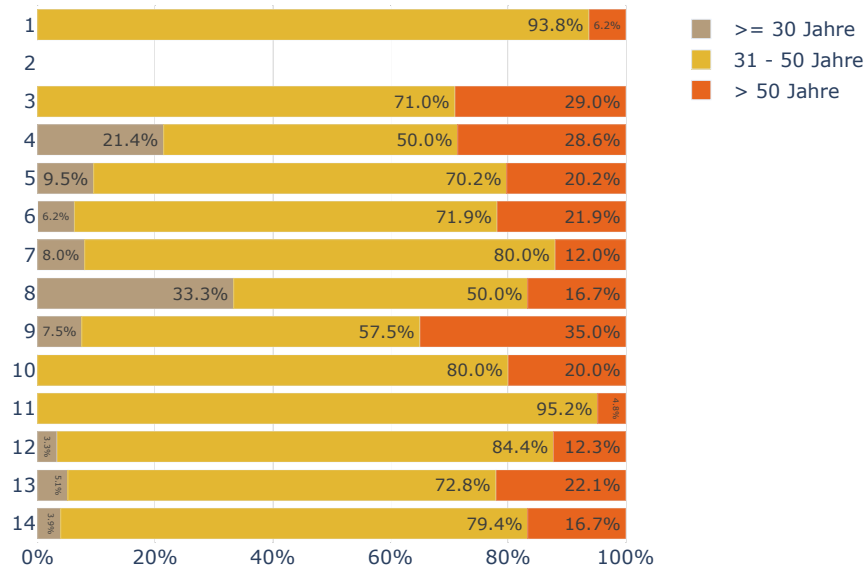

Abbildung 11: Verteilung nach Alterskategorien, Frauen - Assistierende und Doktorierende, Geistes- und Sozialwissenschaften

Fachhochschulen (Nr. 1-6) und Pädagogische Hochschulen (Nr. 7-10): Personalkategorien PK 54
 Universitäten (Nr. 11-14): Personalkategorien PK 540

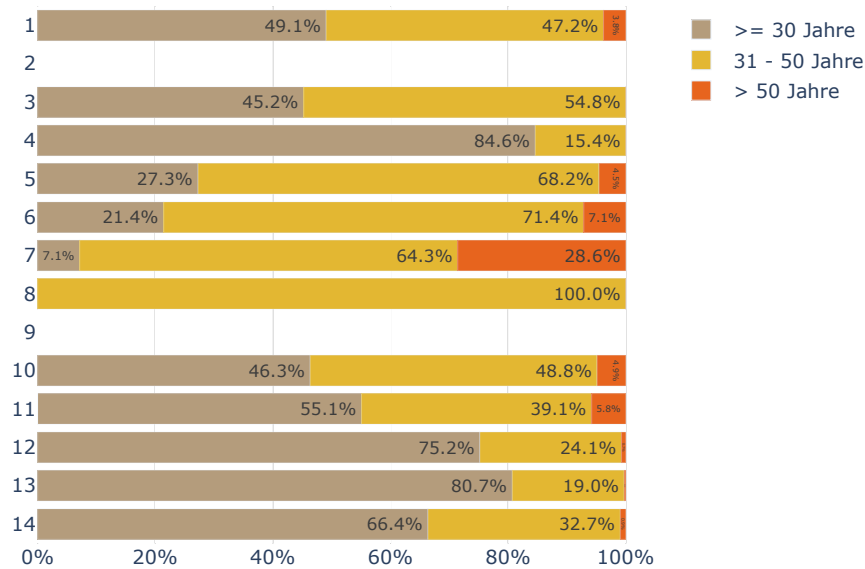

Abbildung 12: Verteilung nach Alterskategorien, Männer - Assistierende und Doktorierende, Geistes- und Sozialwissenschaften

Fachhochschulen (Nr. 1-6) und Pädagogische Hochschulen (Nr. 7-10): Personalkategorien PK 54

Universitäten (Nr. 11-14): Personalkategorien PK 540

1.2 Rekrutierung

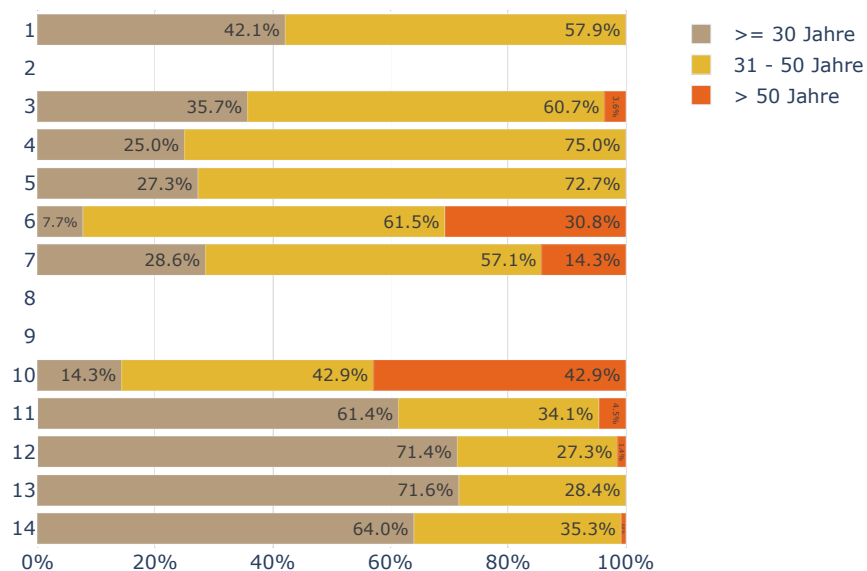

Abbildung 13: Eintritte nach Geschlecht - Alle Professuren und Dozenturen, Geistes- und Sozialwissenschaften

Fachhochschulen (Nr. 1-6) und Pädagogische Hochschulen (Nr. 7-10): Personalkategorien PK 51 und 52 ohne Lehrbeauftragte
Universitäten (Nr. 11-14): Personalkategorien PK 511, 512, 513, 514 und 521

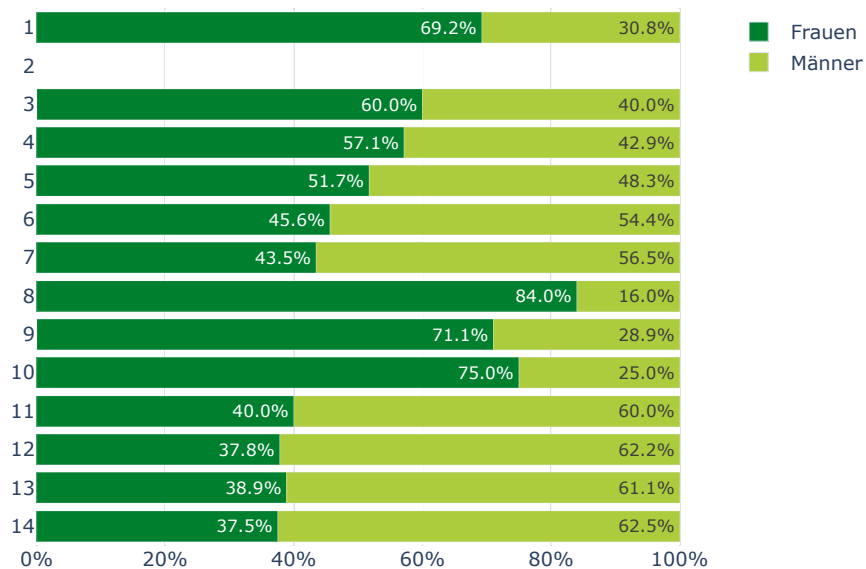

Abbildung 14: Eintritte nach Geschlecht - Wissenschaftliche Mitarbeitende, Geistes- und Sozialwissenschaften

Fachhochschulen (Nr. 1-6) und Pädagogische Hochschulen (Nr. 7–10): Personalkategorien PK 51 und 52 ohne Lehrbeauftragte

Universitäten (Nr. 11-14): Personalkategorien PK 511, 512, 513, 514 und 521

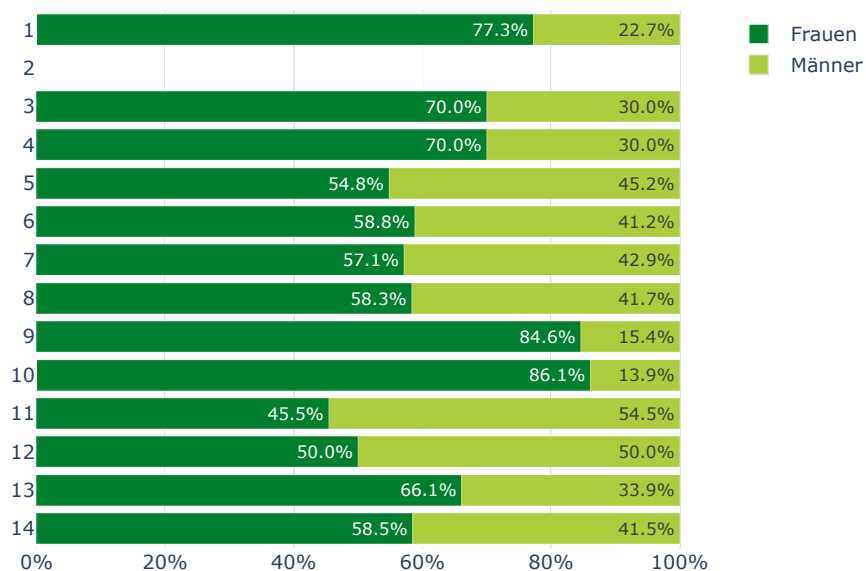

Abbildung 15: Eintritte nach Geschlecht - Assistierende und Doktorierende, Geistes- und Sozialwissenschaften

Fachhochschulen (Nr. 1-6) und Pädagogische Hochschulen (Nr. 7–10): Personalkategorien PK 54

Universitäten (Nr. 11-14): Personalkategorien PK 540

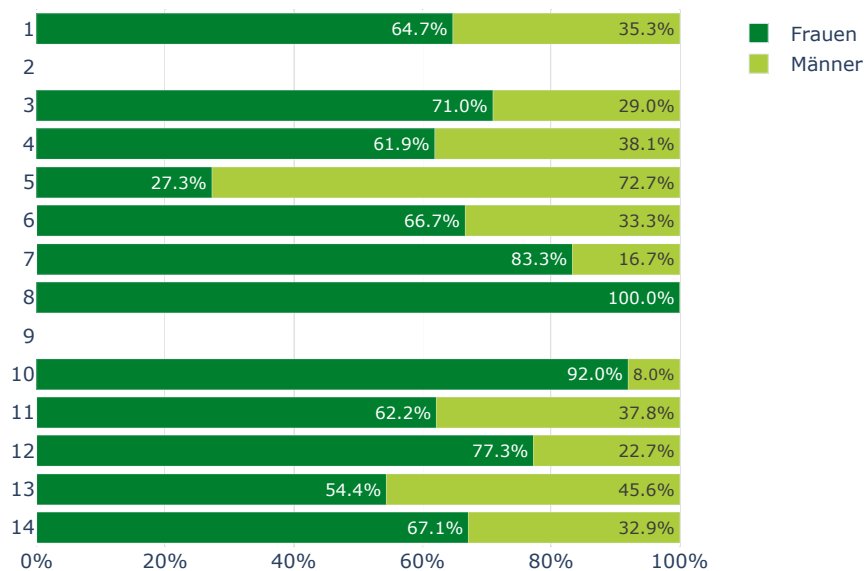

Abbildung 16: Eintritte nach Nationalität (Nicht-CH/ CH) - Alle Professuren und Dozenten, Geistes- und Sozialwissenschaften

Fachhochschulen (Nr. 1-6) und Pädagogische Hochschulen (Nr. 7-10): Personalkategorien PK 51 und 52 ohne Lehrbeauftragte
 Universitäten (Nr. 11-14): Personalkategorien PK 511, 512, 513, 514 und 521

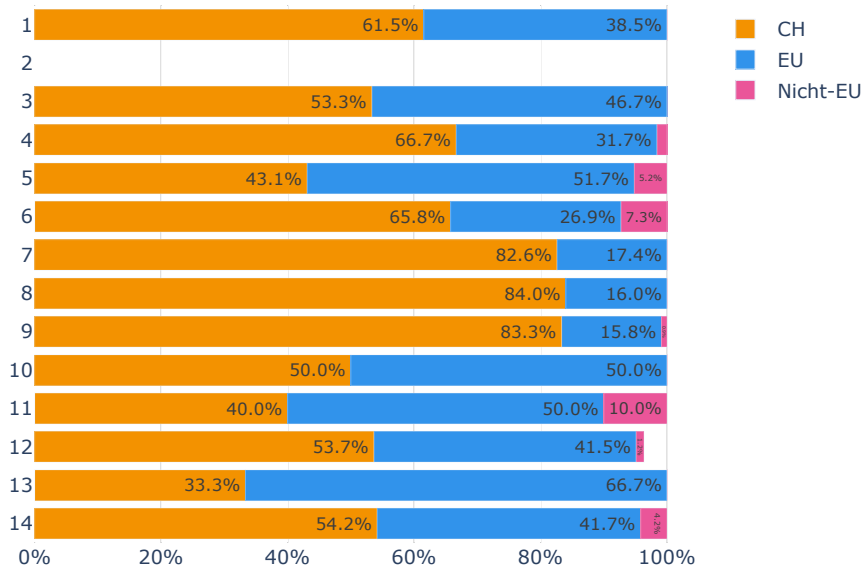

Abbildung 17: Eintritte nach Nationalität (Nicht-CH/ CH) - Wissenschaftliche Mitarbeitende, Geistes- und Sozialwissenschaften

Fachhochschulen (Nr. 1-6) und Pädagogische Hochschulen (Nr. 7-10): Personalkategorien PK 53
 Universitäten (Nr. 11-14): Personalkategorien PK 530

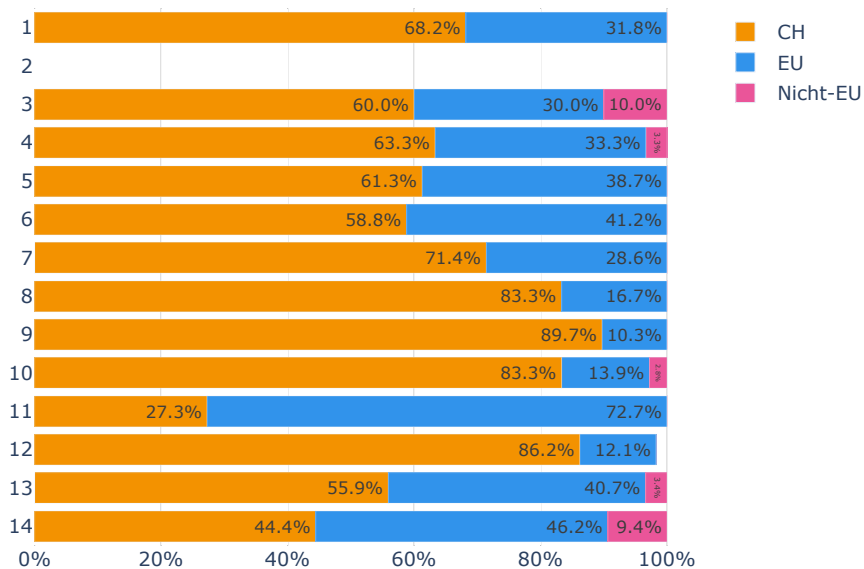

Abbildung 18: Eintritte nach Nationalität (Nicht-CH/ CH) - Assistierende und Doktorierende, Geistes- und Sozialwissenschaften

Fachhochschulen (Nr. 1-6) und Pädagogische Hochschulen (Nr. 7-10): Personalkategorien PK 54

Universitäten (Nr. 11-14): Personalkategorien PK 540

1.3 Fluktuation und Retention

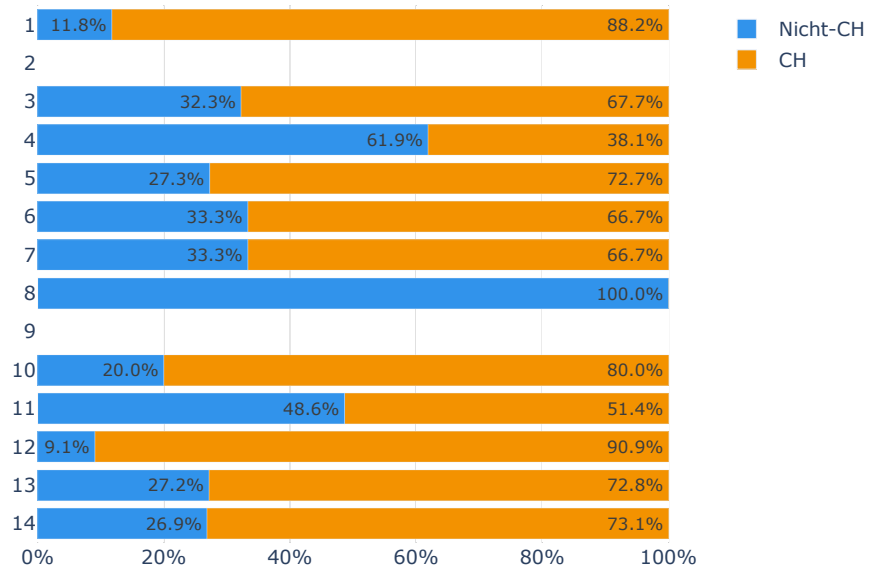

Abbildung 19: Fluktuationsrate nach Geschlecht - Alle Professuren und Dozenturen, Geistes- und Sozialwissenschaften

Fachhochschulen (Nr. 1-6) und Pädagogische Hochschulen (Nr. 7-10): Personalkategorien PK 51 und 52 ohne Lehrbeauftragte
 Universitäten (Nr. 11-14): Personalkategorien PK 511, 512, 513, 514 und 521

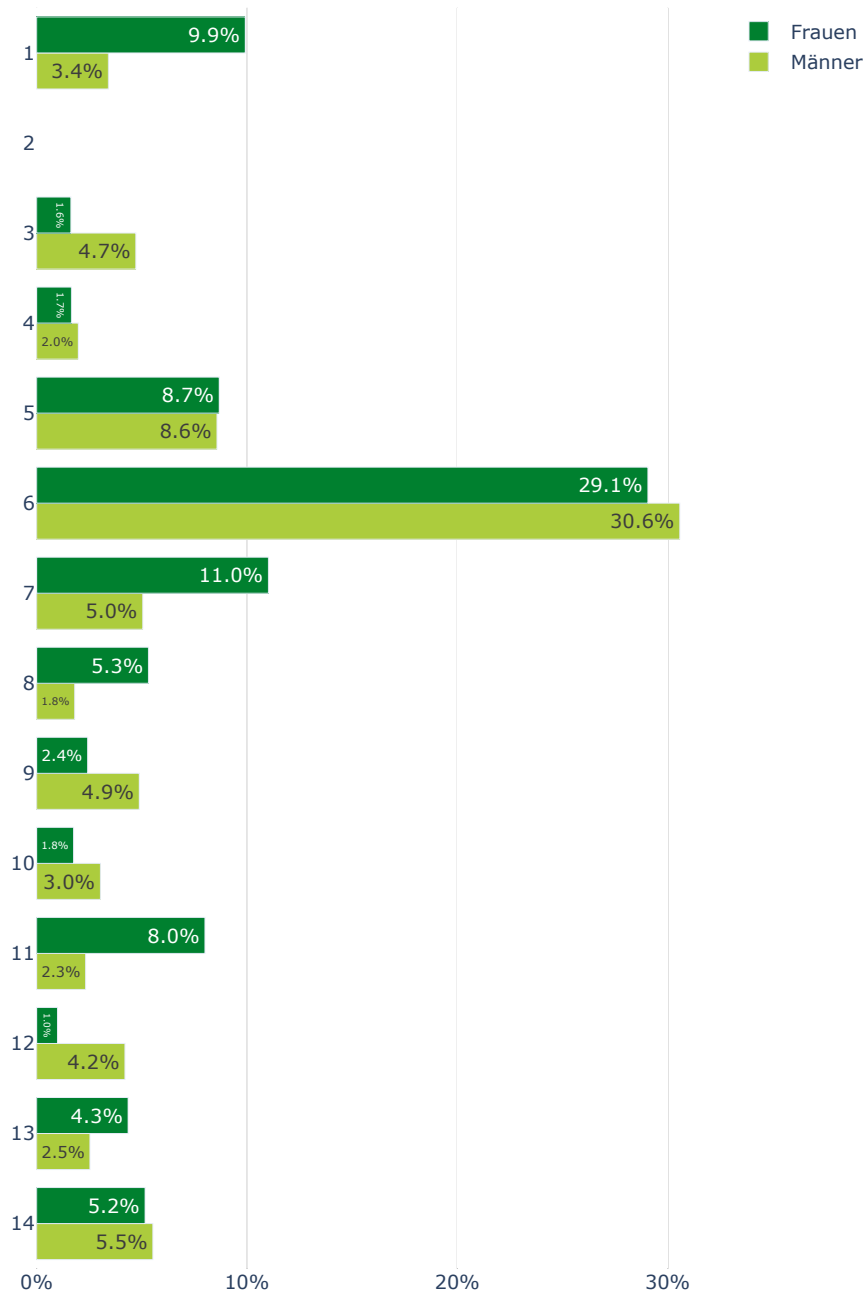

Abbildung 20: Fluktuationsrate nach Geschlecht - Wissenschaftliche Mitarbeitende, Geistes- und Sozialwissenschaften

Fachhochschulen (Nr. 1-6) und Pädagogische Hochschulen (Nr. 7-10): Personalkategorien PK 53

Universitäten (Nr. 11-14): Personalkategorien PK 530

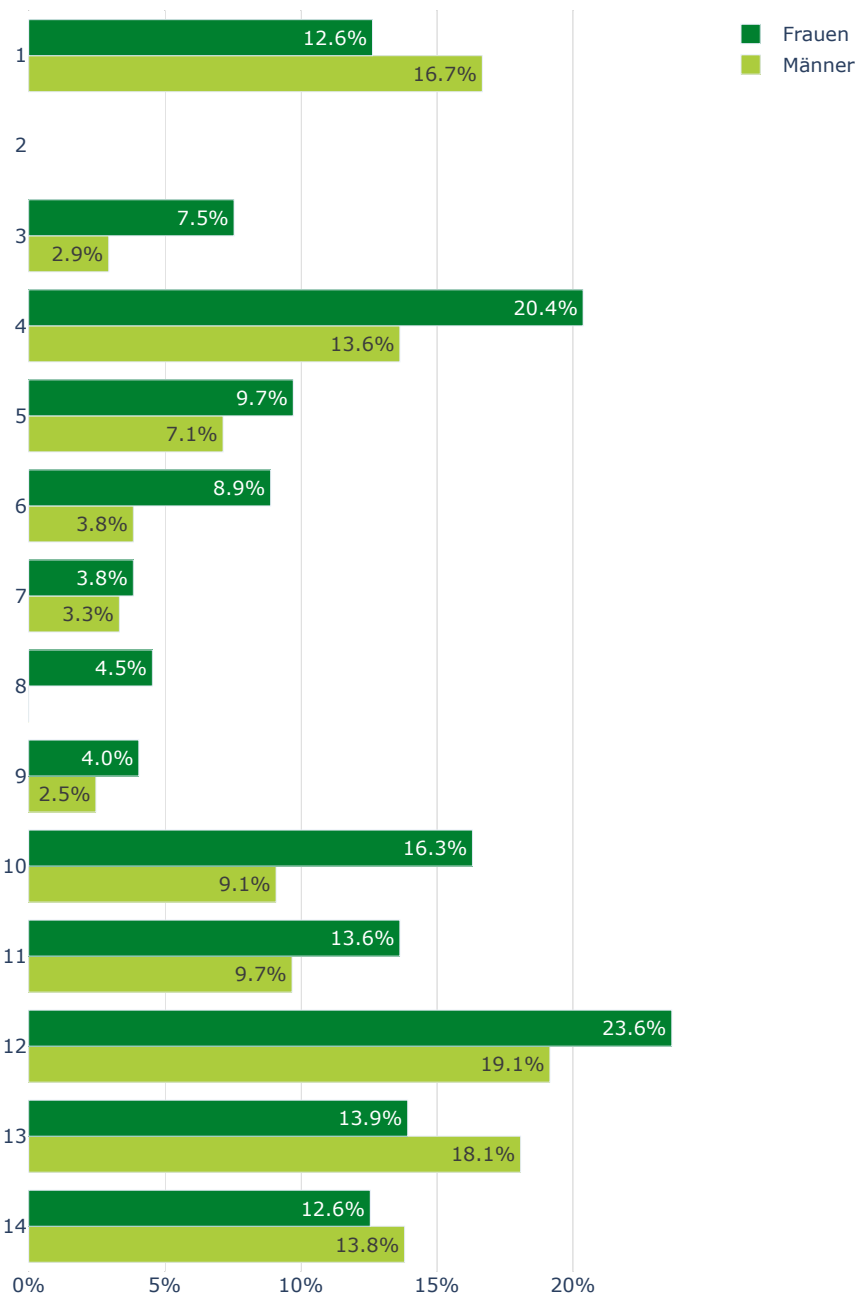

Abbildung 21: Fluktuationsrate nach Geschlecht - Assistierende und Doktorierende, Geistes- und Sozialwissenschaften

Fachhochschulen (Nr. 1-6) und Pädagogische Hochschulen (Nr. 7-10): Personalkategorien PK 54

Universitäten (Nr. 11-14): Personalkategorien PK 540

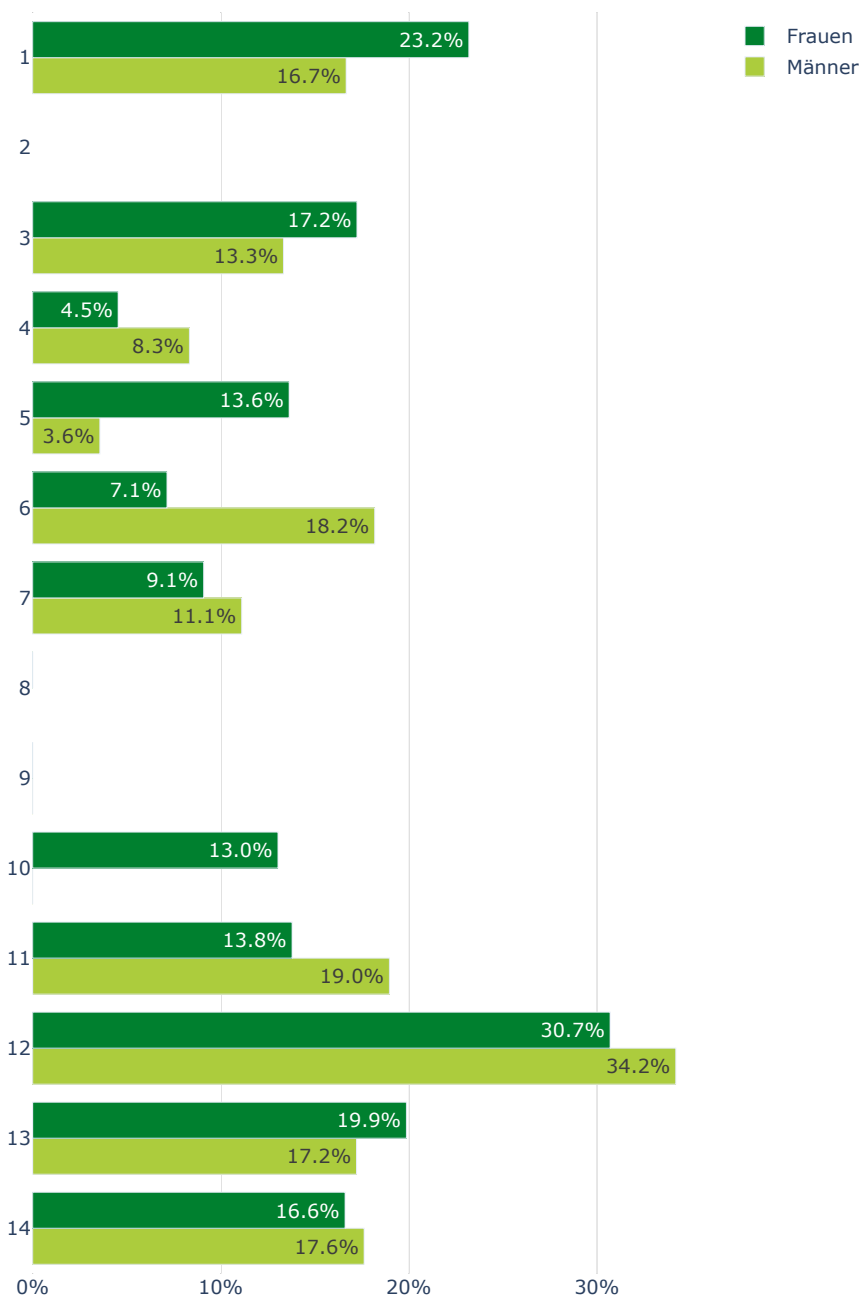

Abbildung 22: Fluktuationsrate nach Nationalität (Nicht-CH/ CH) - Alle Professuren und Dozenturen, Geistes- und Sozialwissenschaften

Fachhochschulen (Nr. 1-6) und Pädagogische Hochschulen (Nr. 7-10): Personalkategorien PK 51 und 52 ohne Lehrbeauftragte
 Universitäten (Nr. 11-14): Personalkategorien PK 511, 512, 513, 514 und 521

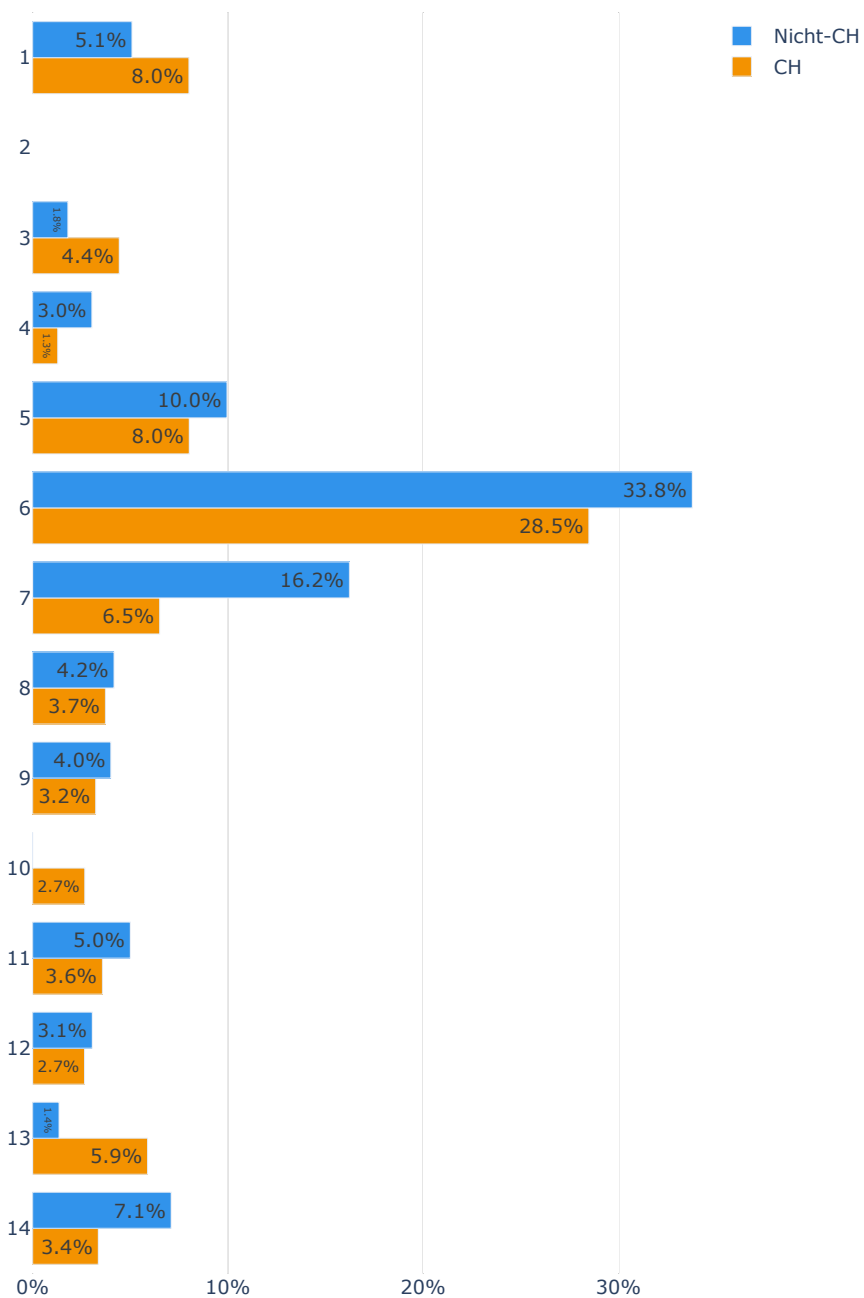

Abbildung 23: Fluktuationsrate nach Nationalität (Nicht-CH/ CH) - Wissenschaftliche Mitarbeitende, Geistes- und Sozialwissenschaften

Fachhochschulen (Nr. 1-6) und Pädagogische Hochschulen (Nr. 7-10): Personalkategorien PK 53

Universitäten (Nr. 11-14): Personalkategorien PK 530

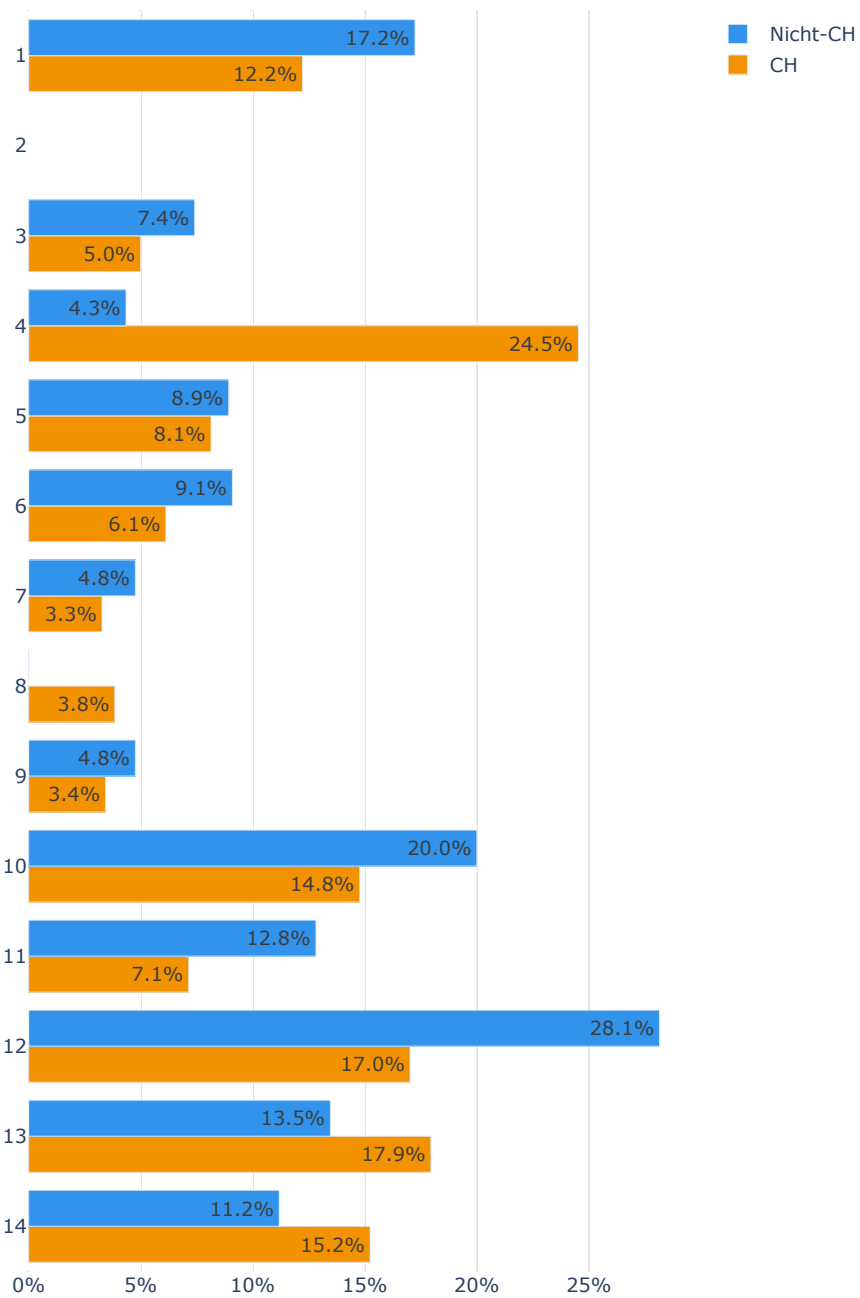

Abbildung 24: Fluktuationsrate nach Nationalität (Nicht-CH/ CH) - Assistierende und Doktorierende, Geistes- und Sozialwissenschaften

Fachhochschulen (Nr. 1-6) und Pädagogische Hochschulen (Nr. 7-10): Personalkategorien PK 54

Universitäten (Nr. 11-14): Personalkategorien PK 540

1.4 Karriere

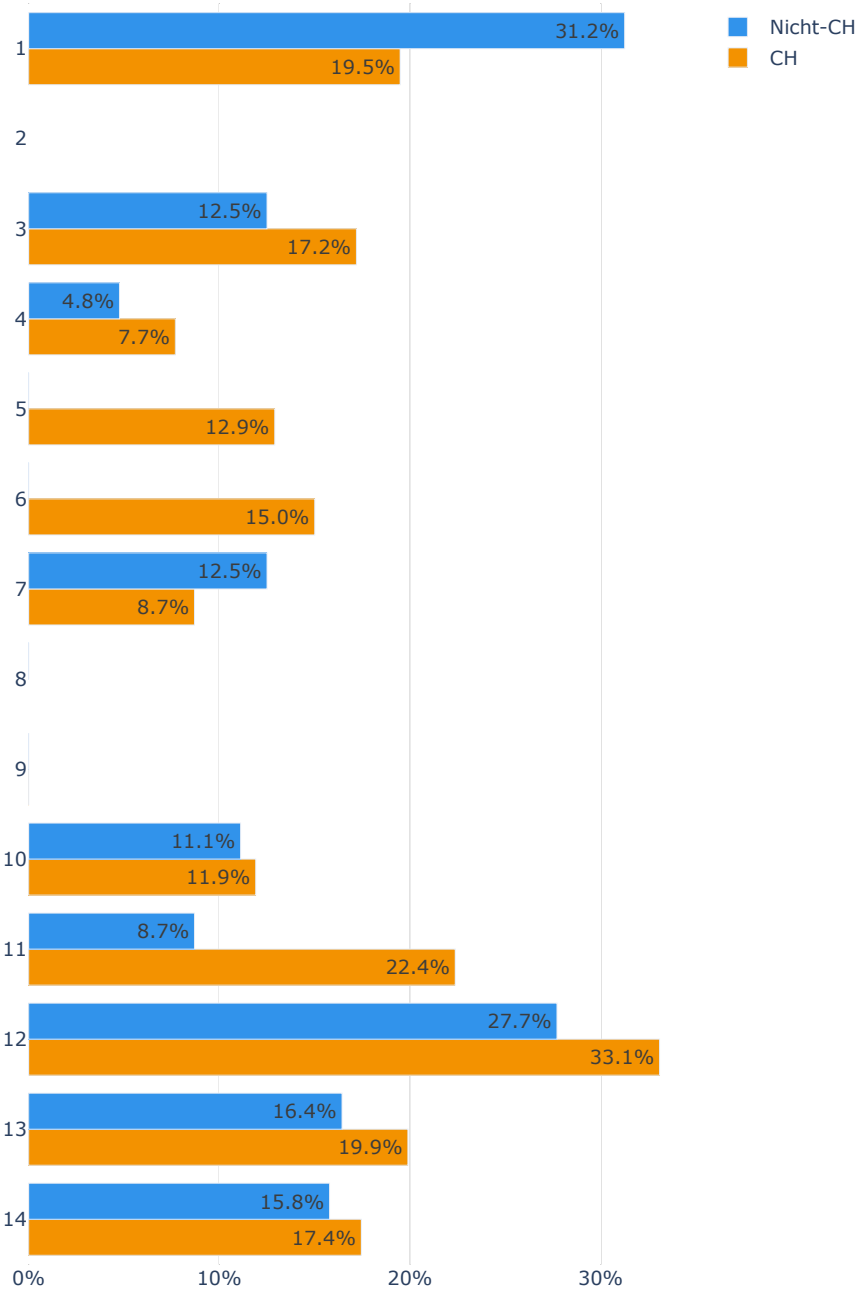

Abbildung 25: Beförderungen nach Geschlecht - Akademisches Personal exkl. Lehrbeauftragte, Geistes- und Sozialwissenschaften

Fachhochschulen (Nr. 1-6) und Pädagogische Hochschulen (Nr. 7-10): Personalkategorien PK 51 und 52 ohne Lehrbeauftragte
Universitäten (Nr. 11-14): Personalkategorien PK 511, 512, 513, 514 und 521

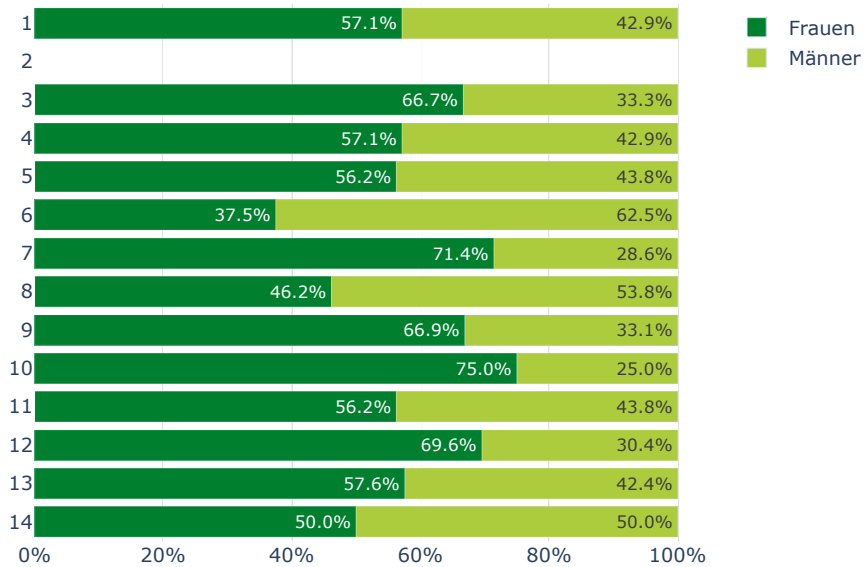

Abbildung 26: Beförderungen nach Nationalität (Nicht-CH/ CH) - Akademisches Personal exkl. Lehrbeauftragte, Geistes- und Sozialwissenschaften

Fachhochschulen (Nr. 1-6) und Pädagogische Hochschulen (Nr. 7-10): Personalkategorien PK 51 und 52 ohne Lehrbeauftragte
 Universitäten (Nr. 11-14): Personalkategorien PK 511, 512, 513, 514 und 521

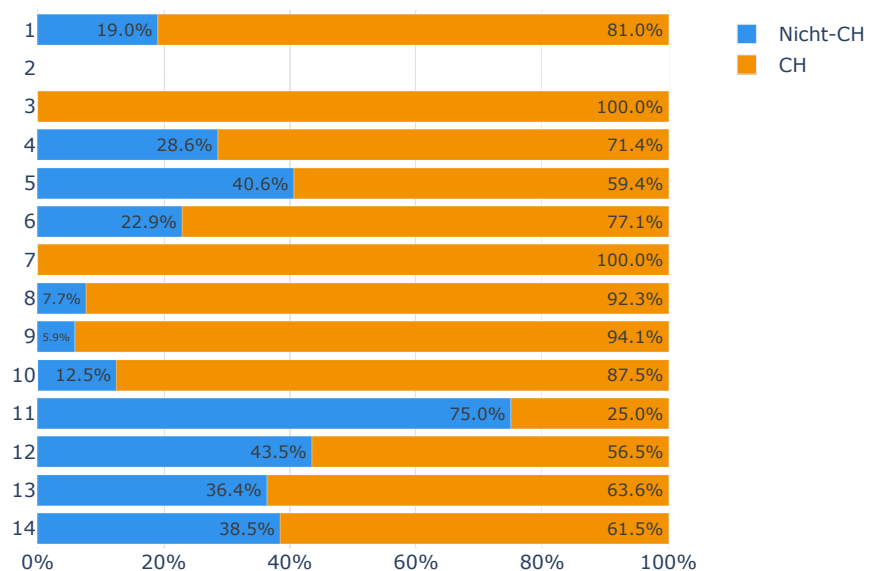

Abbildung 27: Neue Professuren und Dozenturen nach Geschlecht - Geistes- und Sozialwissenschaften

Fachhochschulen (Nr. 1-6) und Pädagogische Hochschulen (Nr. 7-10): Personalkategorien PK 51 und 52 ohne Lehrbeauftragte

Universitäten (Nr. 11-14): Personalkategorien PK 511, 512, 513, 514 und 521

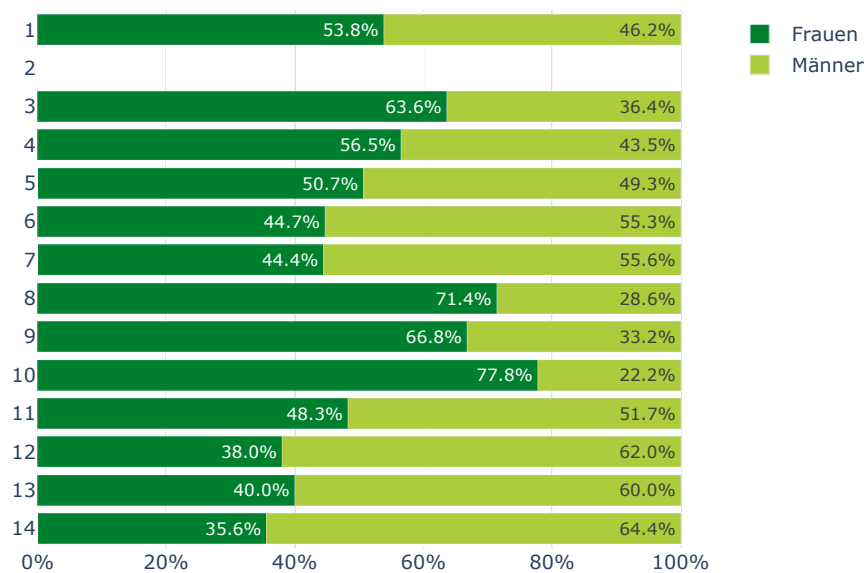

Abbildung 28: Neue Professuren und Dozenturen nach Nationalität (Nicht-CH/CH) - Geistes- und Sozialwissenschaften

Fachhochschulen (Nr. 1-6) und Pädagogische Hochschulen (Nr. 7-10): Personalkategorien PK 51 und 52 ohne Lehrbeauftragte
 Universitäten (Nr. 11-14): Personalkategorien PK 511, 512, 513, 514 und 521

1.5 Durchschnittlicher Beschäftigungsgrad

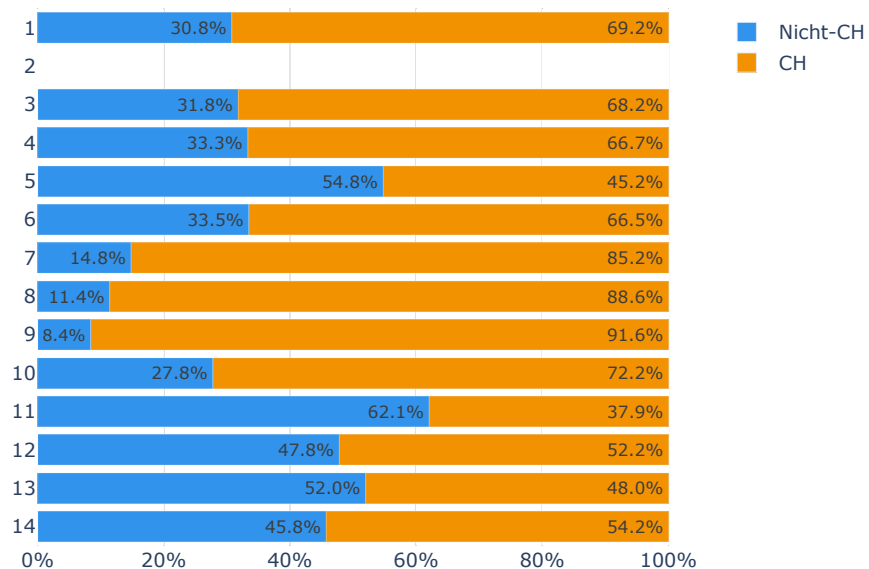

Abbildung 29: Durchschnittlicher Beschäftigungsgrad nach Geschlecht - Alle Professuren und Dozenturen, Geistes- und Sozialwissenschaften

Fachhochschulen (Nr. 1-6) und Pädagogische Hochschulen (Nr. 7-10): Personalkategorien PK 51 und 52 ohne Lehrbeauftragte
Universitäten (Nr. 11-14): Personalkategorien PK 511, 512, 513, 514 und 521

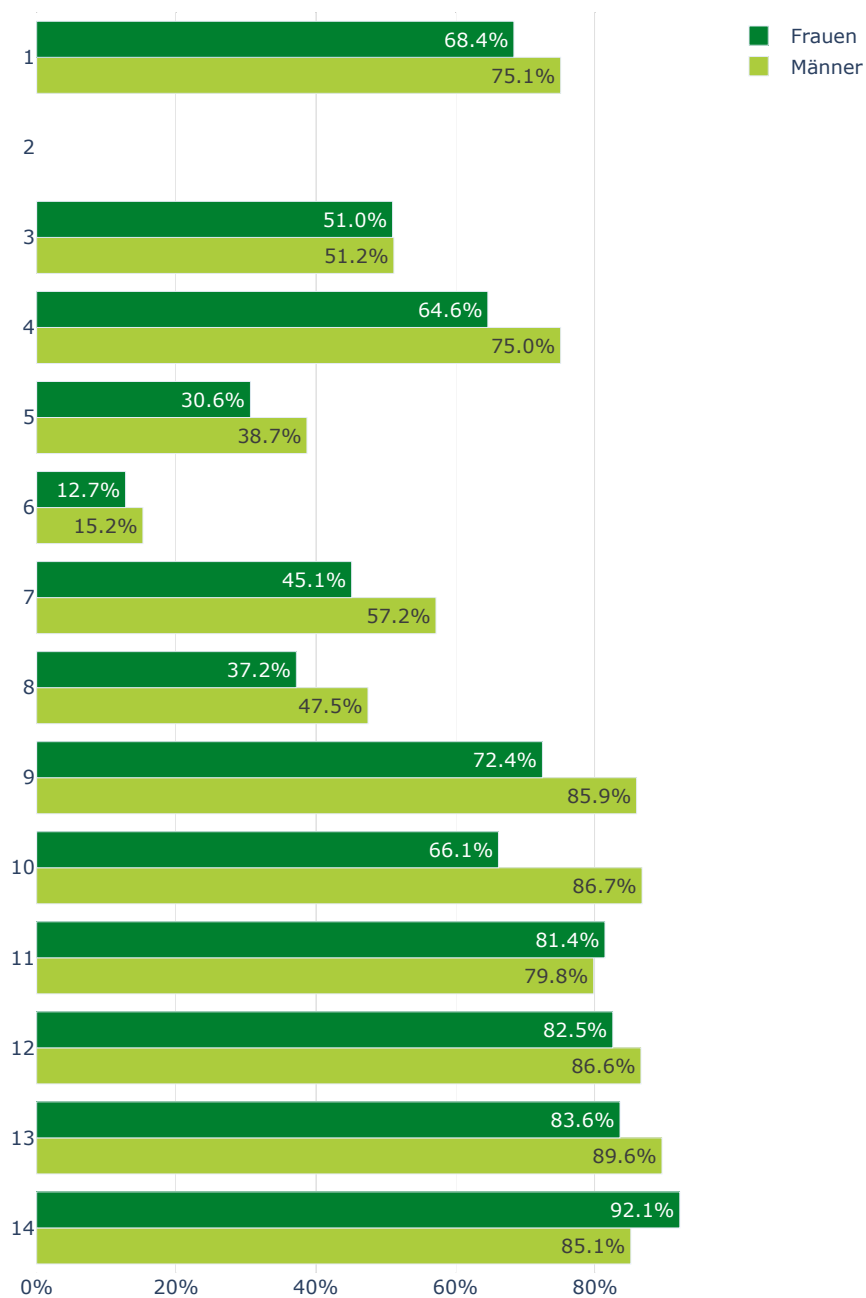

Abbildung 30: Durchschnittlicher Beschäftigungsgrad nach Geschlecht - Wissenschaftliche Mitarbeitende, Geistes- und Sozialwissenschaften

Fachhochschulen (Nr. 1-6) und Pädagogische Hochschulen (Nr. 7-10): Personalkategorien PK 53
 Universitäten (Nr. 11-14): Personalkategorien PK 530

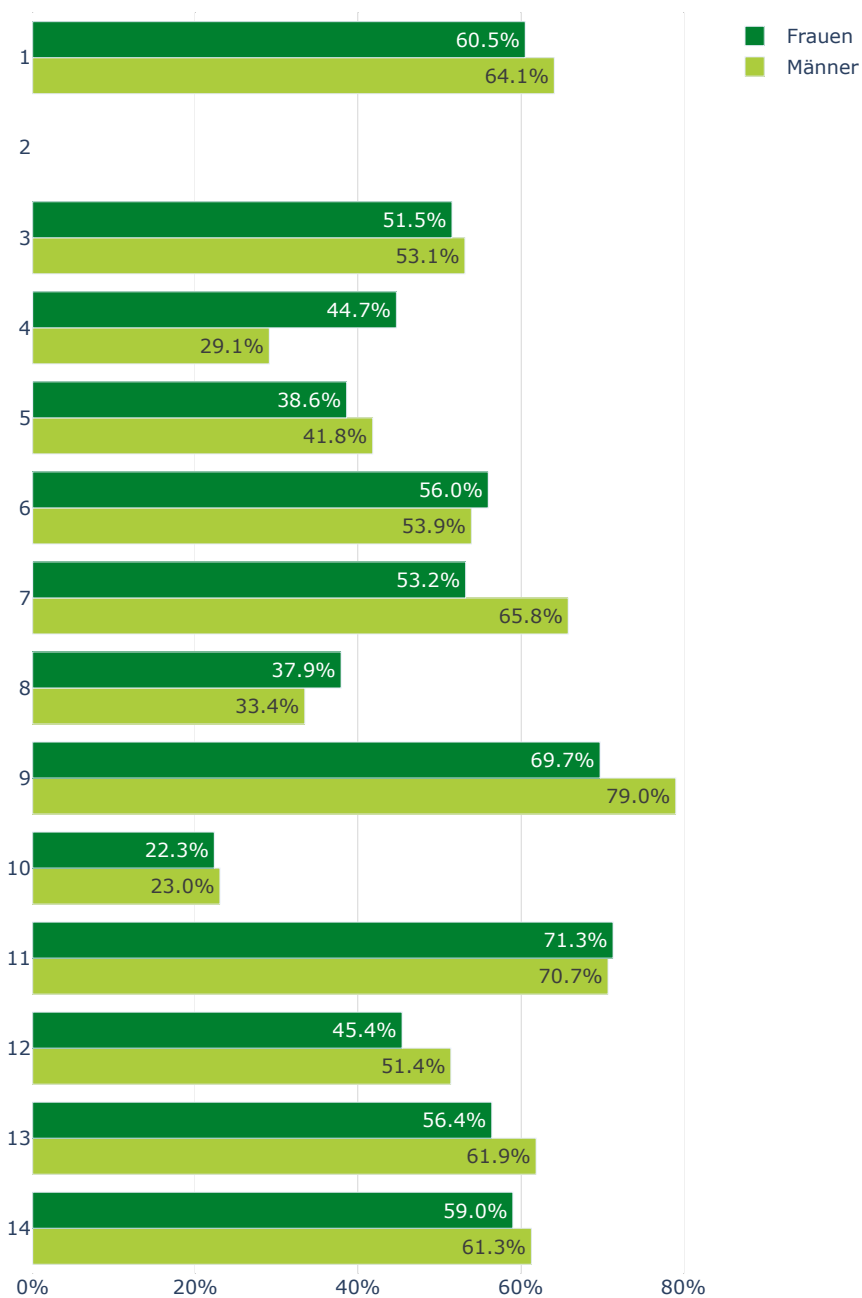

Abbildung 31: Durchschnittlicher Beschäftigungsgrad nach Geschlecht - Assistierende und Doktorierende, Geistes- und Sozialwissenschaften

Fachhochschulen (Nr. 1-6) und Pädagogische Hochschulen (Nr. 7-10): Personalkategorien PK 54

Universitäten (Nr. 11-14): Personalkategorien PK 540

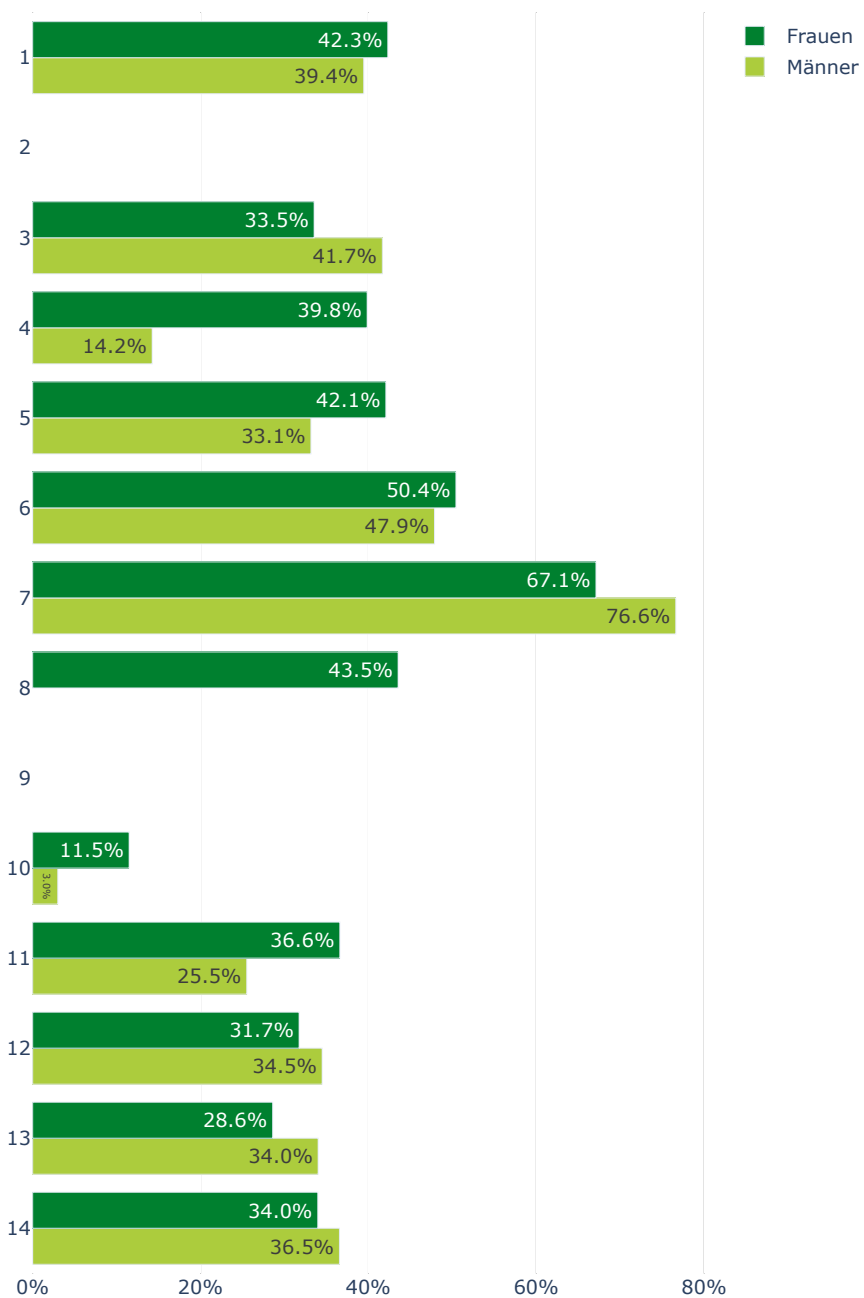

Abbildung 32: Durchschnittlicher Beschäftigungsgrad nach Nationalität (Nicht-CH/ CH) - Alle Professuren und Dozenturen, Geistes- und Sozialwissenschaften

Fachhochschulen (Nr. 1-6) und Pädagogische Hochschulen (Nr. 7–10): Personalkategorien PK 51 und 52 ohne Lehrbeauftragte
 Universitäten (Nr. 11-14): Personalkategorien PK 511, 512, 513, 514 und 521

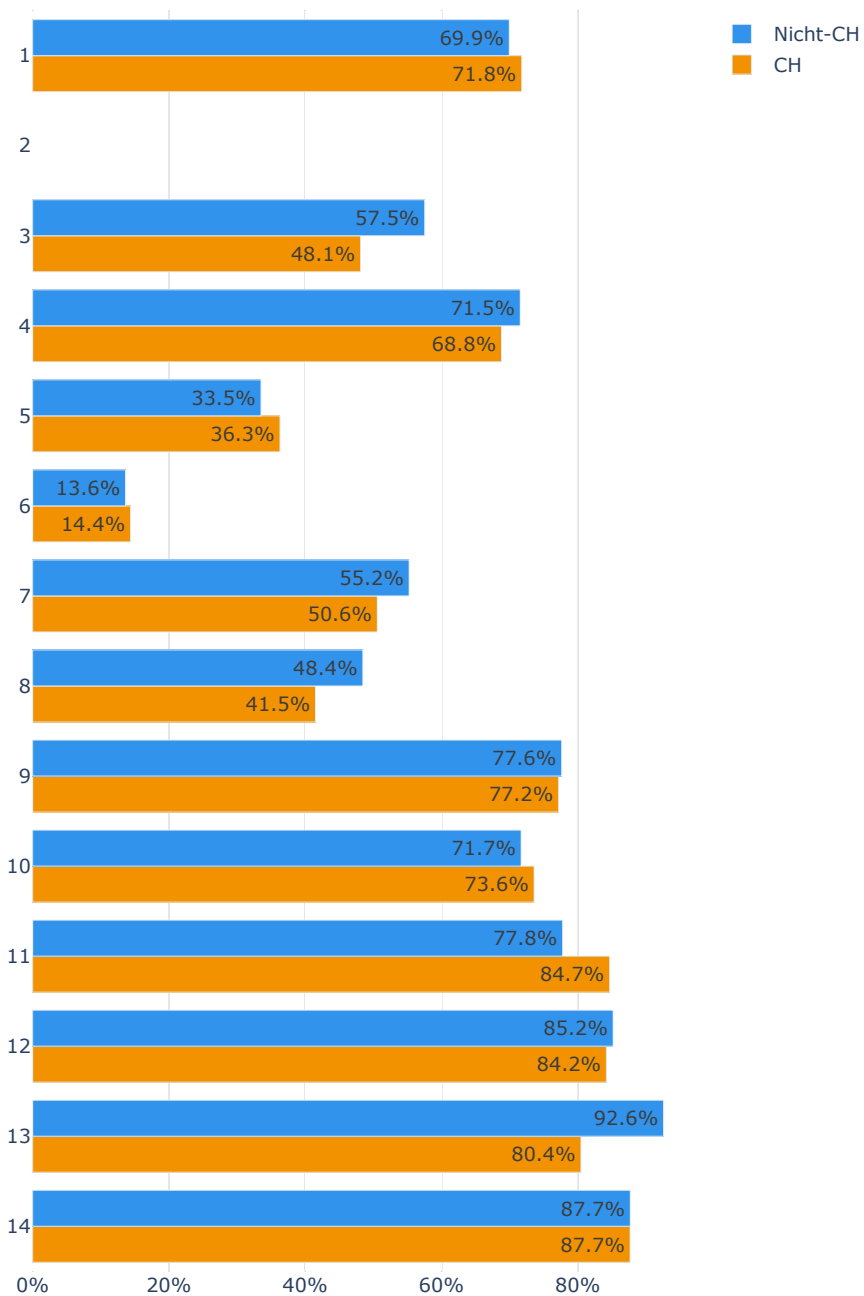

Abbildung 33: Durchschnittlicher Beschäftigungsgrad nach Nationalität (Nicht-CH/ CH) - Wissenschaftliche Mitarbeitende, Geistes- und Sozialwissenschaften

Fachhochschulen (Nr. 1-6) und Pädagogische Hochschulen (Nr. 7-10): Personalkategorien PK 53

Universitäten (Nr. 11-14): Personalkategorien PK 530

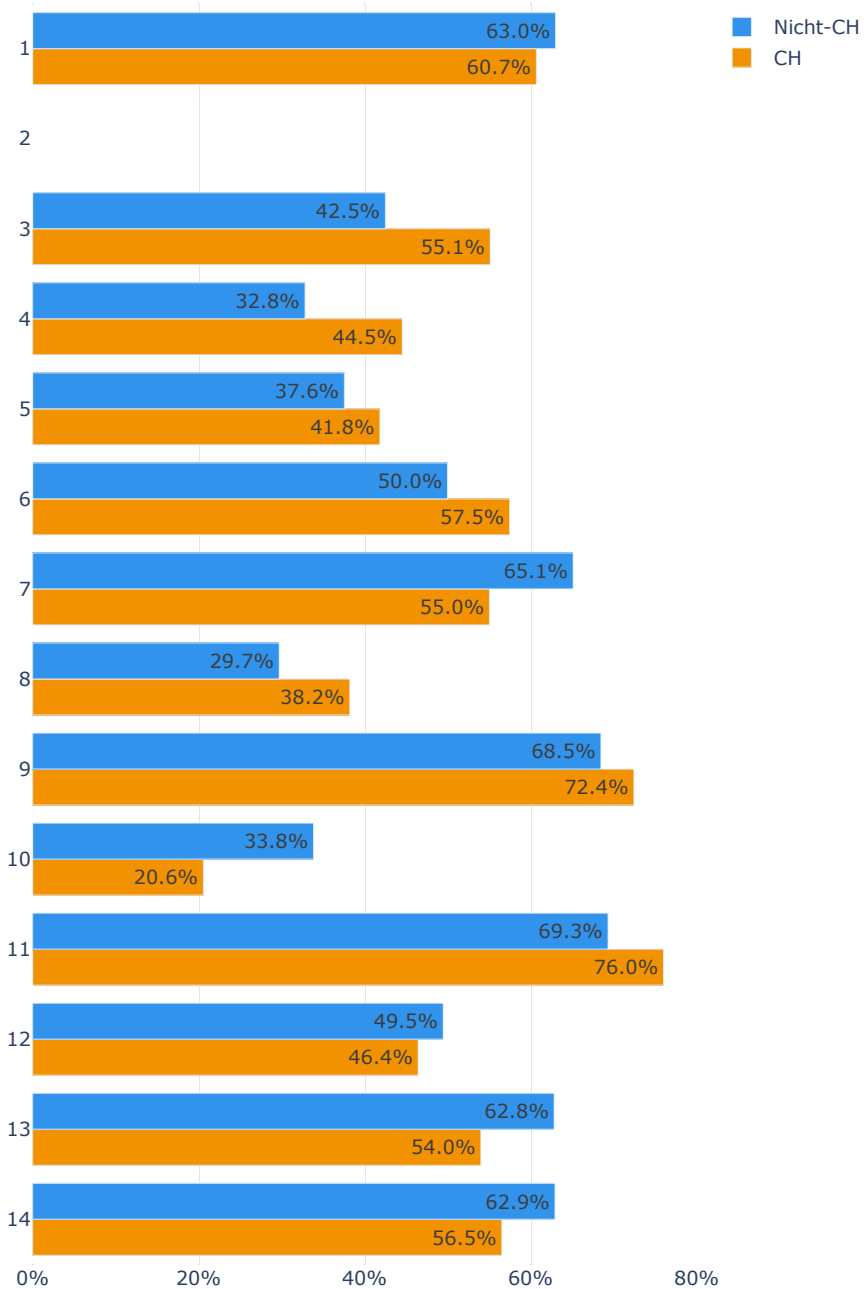

Abbildung 34: Durchschnittlicher Beschäftigungsgrad nach Nationalität (Nicht-CH/ CH) - Assistierende und Doktorierende, Geistes- und Sozialwissenschaften

Fachhochschulen (Nr. 1-6) und Pädagogische Hochschulen (Nr. 7-10): Personalkategorien PK 54

Universitäten (Nr. 11-14): Personalkategorien PK 540

2 Fachbereich: Wirtschaftswissenschaften

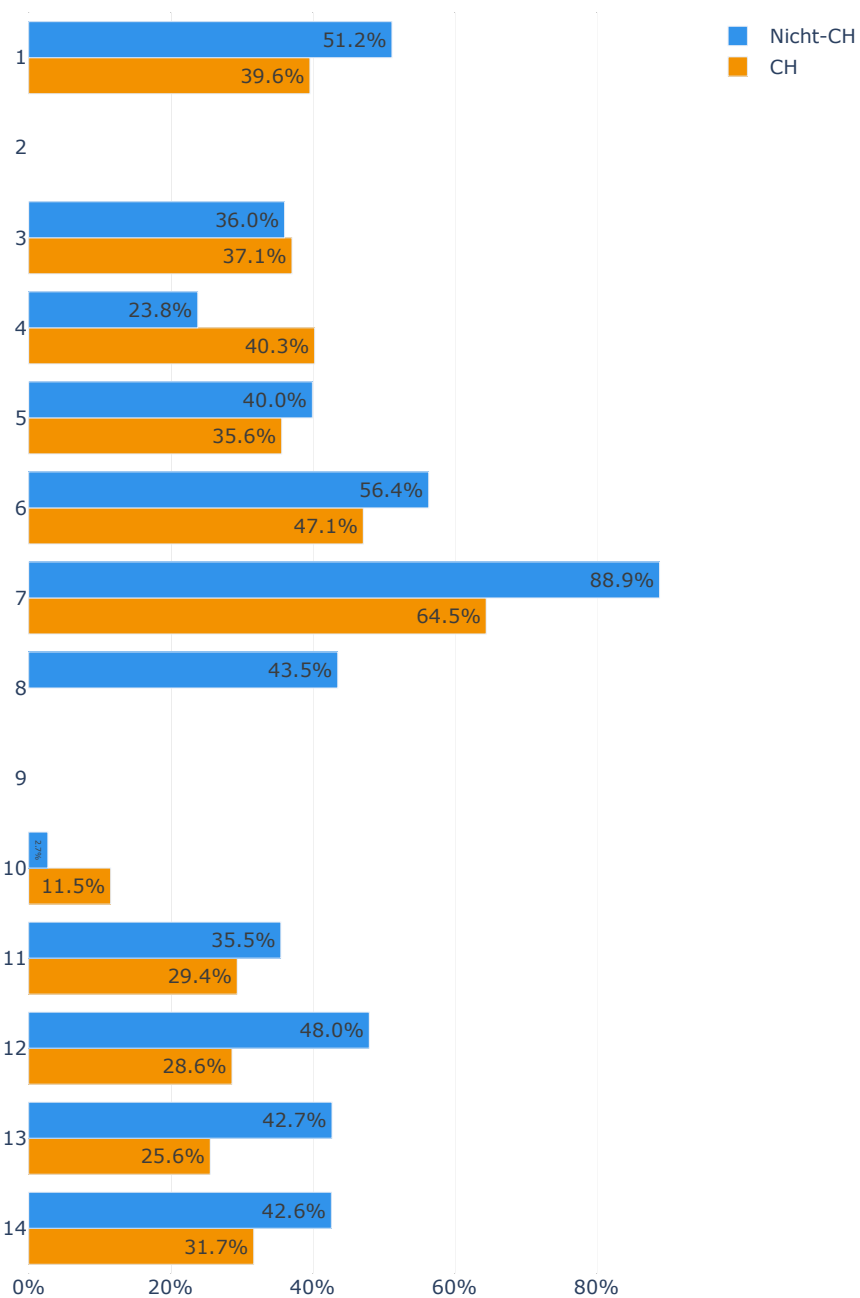
2.1 Vielfalt der Belegschaft



Abbildung 35: Frauen-/ Männeranteil - Alle Professuren und Dozenturen, Wirtschaftswissenschaften

Fachhochschulen (Nr. 1-6) und Pädagogische Hochschulen (Nr. 7-10): Personalkategorien PK 51 und 52 ohne Lehrbeauftragte
Universitäten (Nr. 11-14): Personalkategorien PK 511, 512, 513, 514 und 521

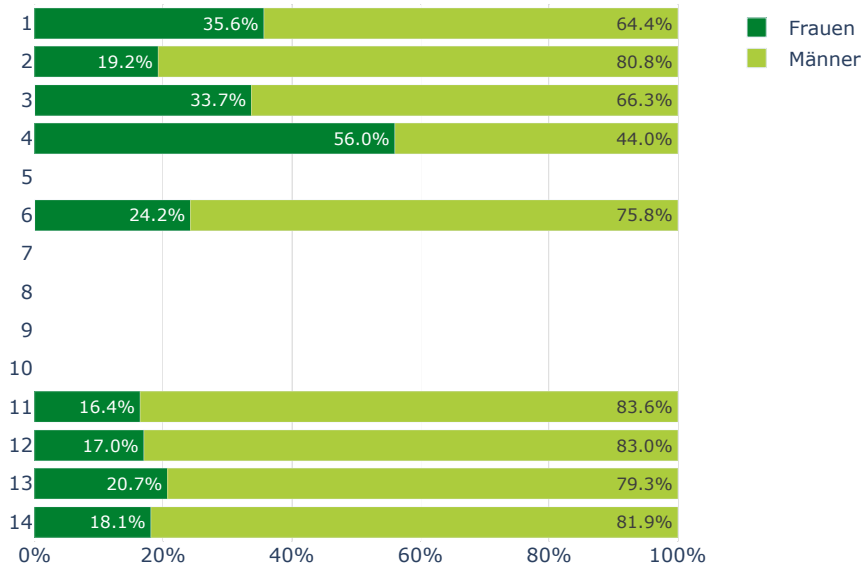

Abbildung 36: Frauen-/ Männeranteil - Wissenschaftliche Mitarbeitende, Wirtschaftswissenschaften

Fachhochschulen (Nr. 1-6) und Pädagogische Hochschulen (Nr. 7-10): Personalkategorien PK 53

Universitäten (Nr. 11-14): Personalkategorien PK 530

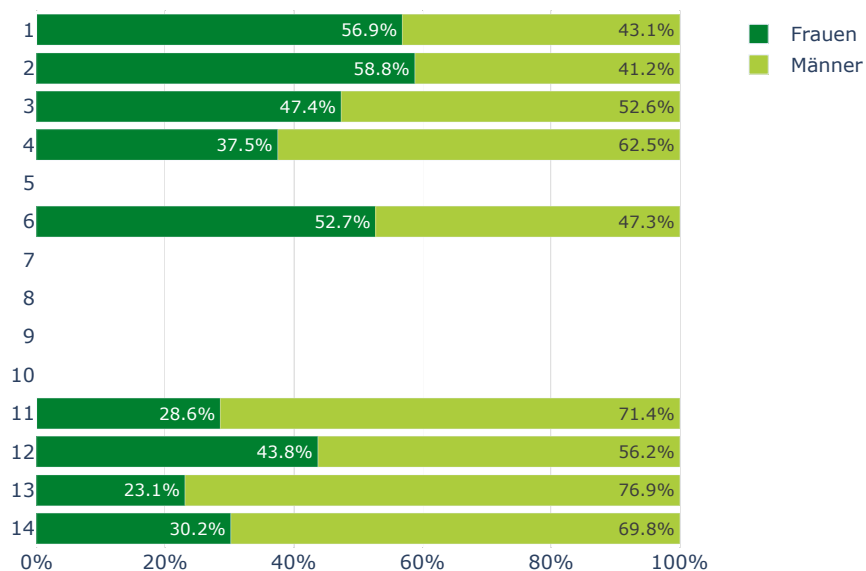

Abbildung 37: Frauen- /Männeranteil - Assistierende und Doktorierende, Wirtschaftswissenschaften

Fachhochschulen (Nr. 1-6) und Pädagogische Hochschulen (Nr. 7-10): Personalkategorien PK 54

Universitäten (Nr. 11-14): Personalkategorien PK 540

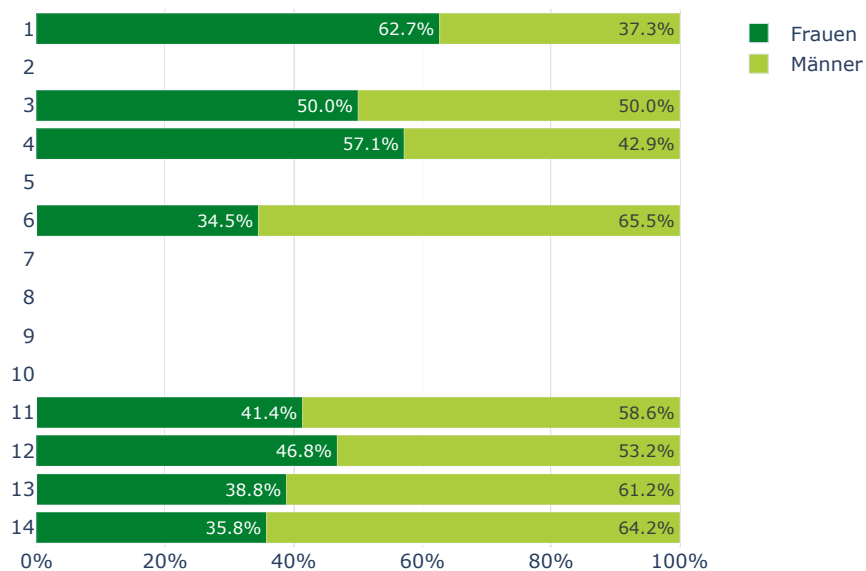

Abbildung 38: Verteilung nach Nationalität - Alle Professuren und Dozenturen, Wirtschaftswissenschaften

Fachhochschulen (Nr. 1-6) und Pädagogische Hochschulen (Nr. 7–10): Personalkategorien PK 51 und 52 ohne Lehrbeauftragte
 Universitäten (Nr. 11-14): Personalkategorien PK 511, 512, 513, 514 und 521

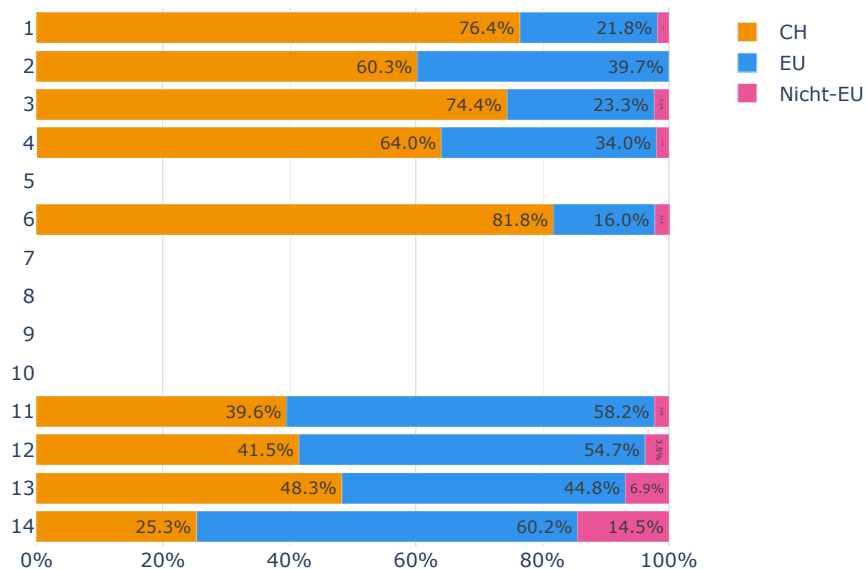

Abbildung 39: Verteilung nach Nationalität - Wissenschaftliche Mitarbeitende, Wirtschaftswissenschaften

Fachhochschulen (Nr. 1-6) und Pädagogische Hochschulen (Nr. 7–10): Personalkategorien PK 53
 Universitäten (Nr. 11-14): Personalkategorien PK 530

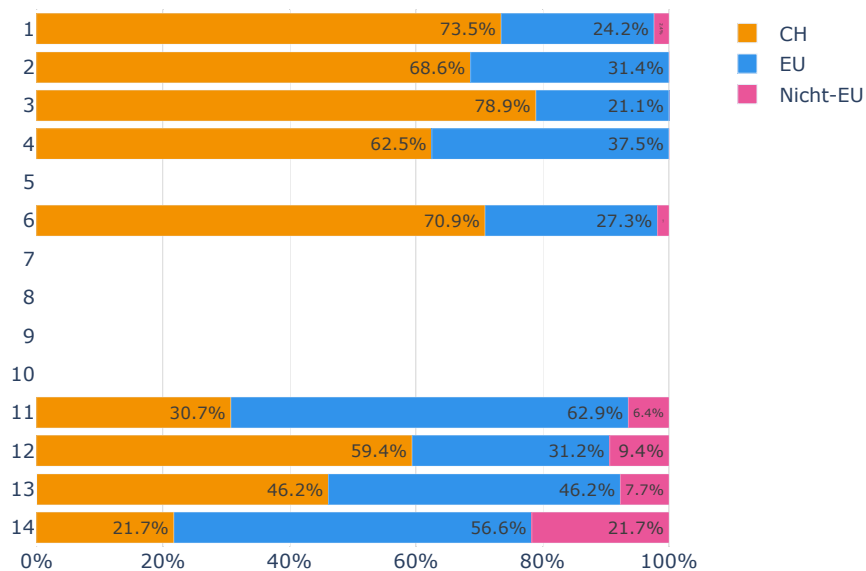

Abbildung 40: Verteilung nach Nationalität - Assistierende und Doktorierende, Wirtschaftswissenschaften

Fachhochschulen (Nr. 1-6) und Pädagogische Hochschulen (Nr. 7-10): Personalkategorien PK 54

Universitäten (Nr. 11-14): Personalkategorien PK 540

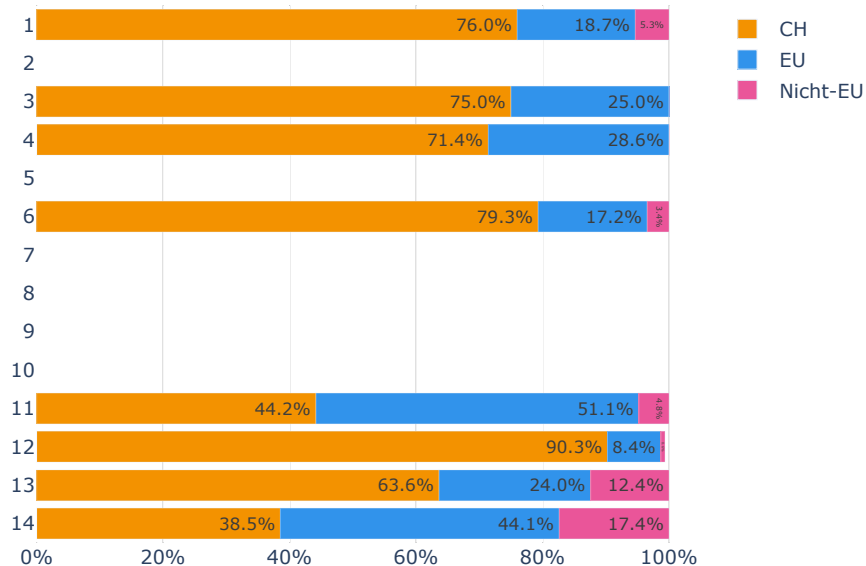

Abbildung 41: Verteilung nach Alterskategorien, Frauen - Alle Professuren und Dozenten, Wirtschaftswissenschaften

Fachhochschulen (Nr. 1-6) und Pädagogische Hochschulen (Nr. 7-10): Personalkategorien PK 51 und 52 ohne Lehrbeauftragte

Universitäten (Nr. 11-14): Personalkategorien PK 511, 512, 513, 514 und 521

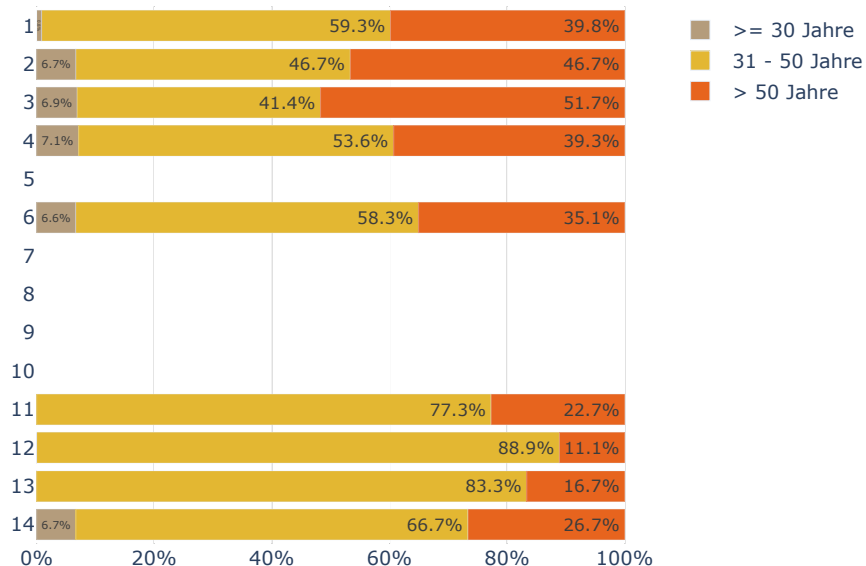

Abbildung 42: Verteilung nach Alterskategorien, Männer - Alle Professuren und Dozenten, Wirtschaftswissenschaften

Fachhochschulen (Nr. 1-6) und Pädagogische Hochschulen (Nr. 7-10): Personalkategorien PK 51 und 52 ohne Lehrbeauftragte
 Universitäten (Nr. 11-14): Personalkategorien PK 511, 512, 513, 514 und 521

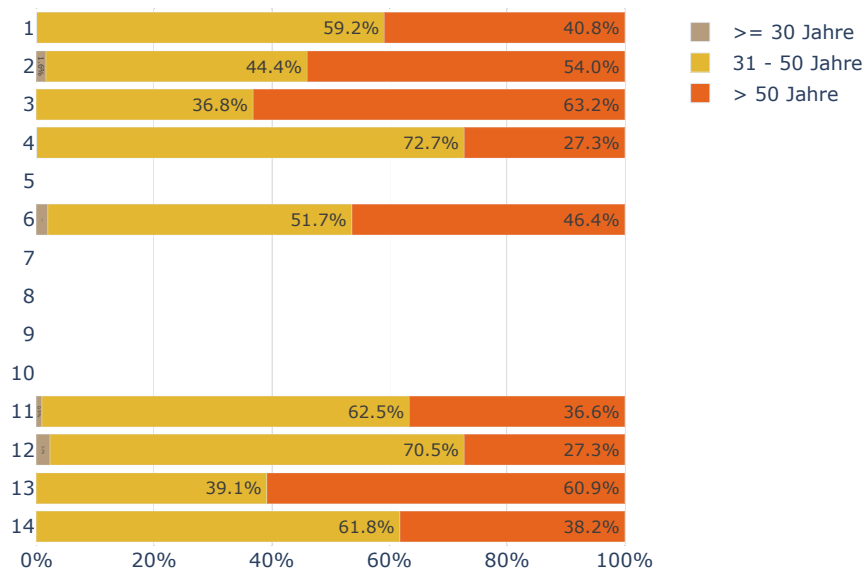

Abbildung 43: Verteilung nach Alterskategorien, Frauen - Wissenschaftliche Mitarbeitende, Wirtschaftswissenschaften

Fachhochschulen (Nr. 1-6) und Pädagogische Hochschulen (Nr. 7-10): Personalkategorien PK 53
 Universitäten (Nr. 11-14): Personalkategorien PK 530

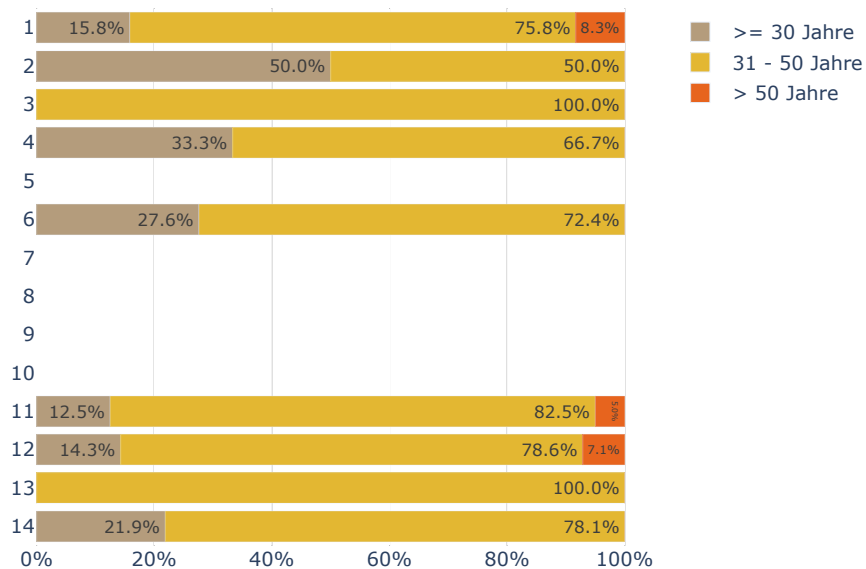

Abbildung 44: Verteilung nach Alterskategorien, Männer - Wissenschaftliche Mitarbeitende, Wirtschaftswissenschaften

Fachhochschulen (Nr. 1-6) und Pädagogische Hochschulen (Nr. 7-10): Personalkategorien PK 53
 Universitäten (Nr. 11-14): Personalkategorien PK 530

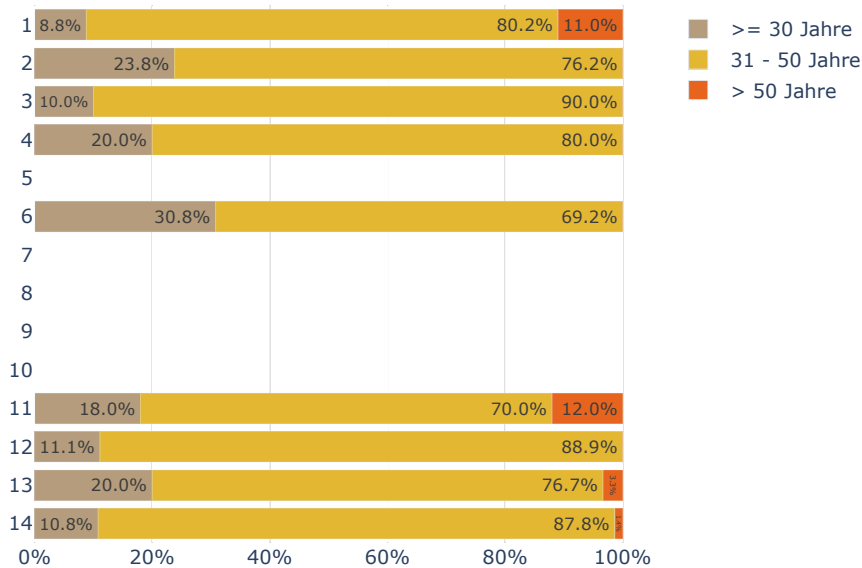

Abbildung 45: Verteilung nach Alterskategorien, Frauen - Assistorische und Doktorierende, Wirtschaftswissenschaften

Fachhochschulen (Nr. 1-6) und Pädagogische Hochschulen (Nr. 7-10): Personalkategorien PK 54
 Universitäten (Nr. 11-14): Personalkategorien PK 540

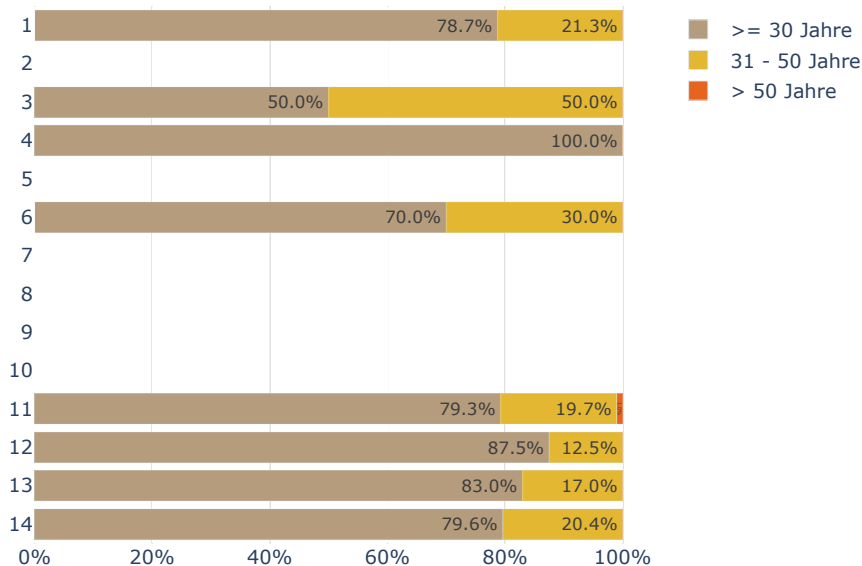

Abbildung 46: Verteilung nach Alterskategorien, Männer - Assistierende und Doktorierende, Wirtschaftswissenschaften

Fachhochschulen (Nr. 1-6) und Pädagogische Hochschulen (Nr. 7-10): Personalkategorien PK 54

Universitäten (Nr. 11-14): Personalkategorien PK 540

2.2 Rekrutierung

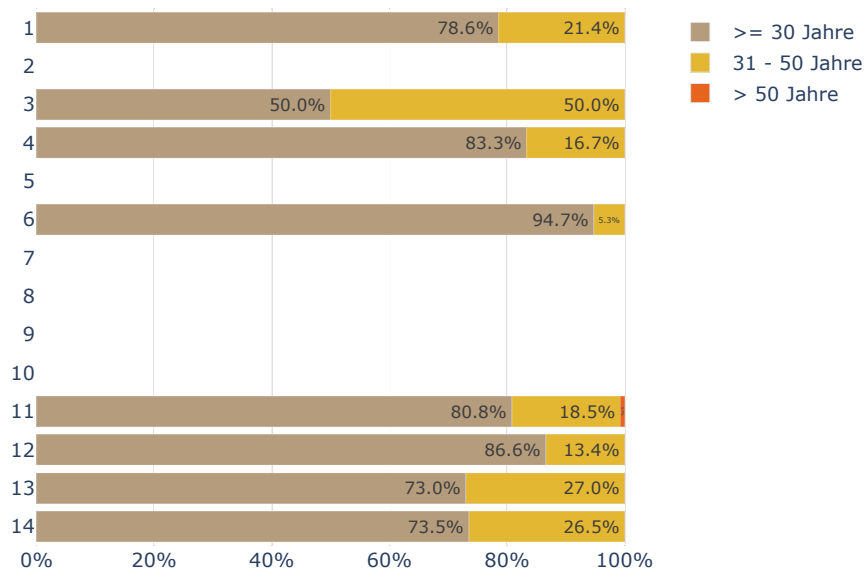

Abbildung 47: Eintritte nach Geschlecht - Alle Professuren und Dozenturen, Wirtschaftswissenschaften

Fachhochschulen (Nr. 1-6) und Pädagogische Hochschulen (Nr. 7-10): Personalkategorien PK 51 und 52 ohne Lehrbeauftragte
Universitäten (Nr. 11-14): Personalkategorien PK 511, 512, 513, 514 und 521

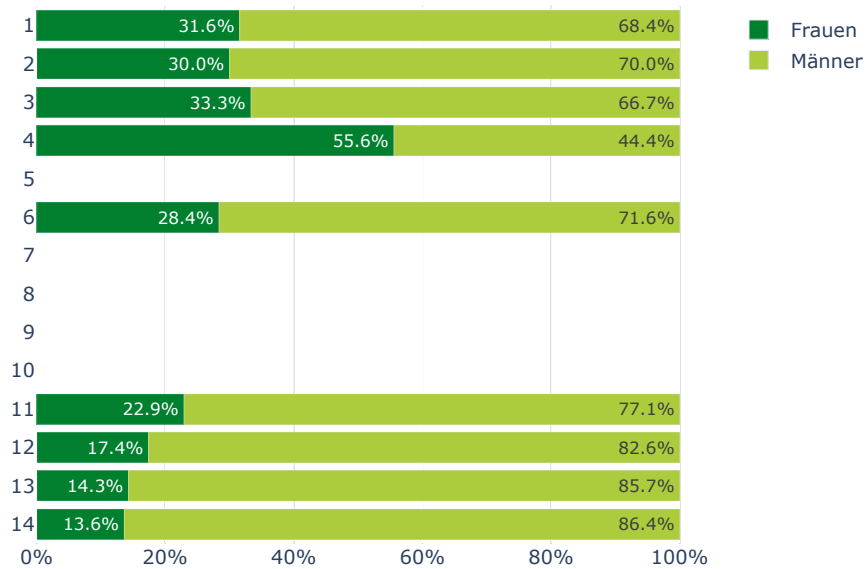

Abbildung 48: Eintritte nach Geschlecht - Wissenschaftliche Mitarbeitende, Wirtschaftswissenschaften

Fachhochschulen (Nr. 1-6) und Pädagogische Hochschulen (Nr. 7-10): Personalkategorien PK 53

Universitäten (Nr. 11-14): Personalkategorien PK 530

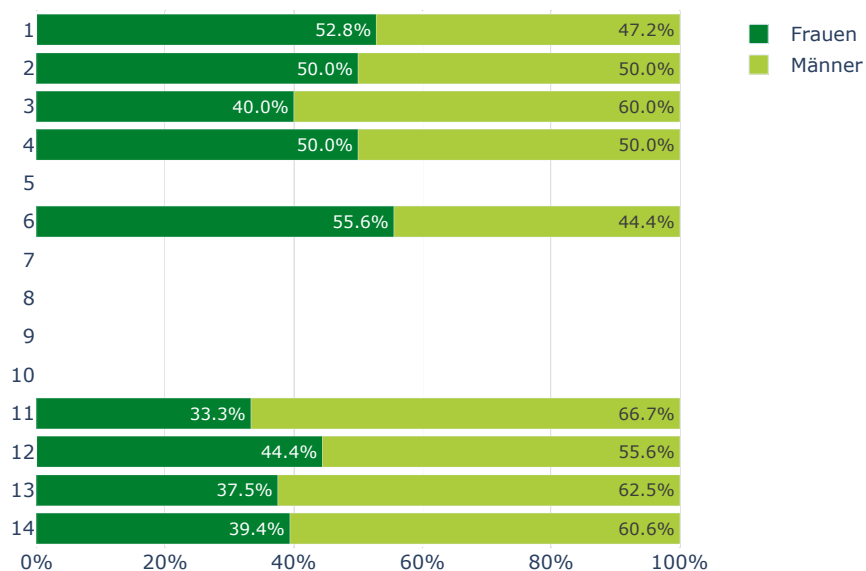

Abbildung 49: Eintritte nach Geschlecht - Assistierende und Doktorierende, Wirtschaftswissenschaften

Fachhochschulen (Nr. 1-6) und Pädagogische Hochschulen (Nr. 7-10): Personalkategorien PK 54

Universitäten (Nr. 11-14): Personalkategorien PK 540

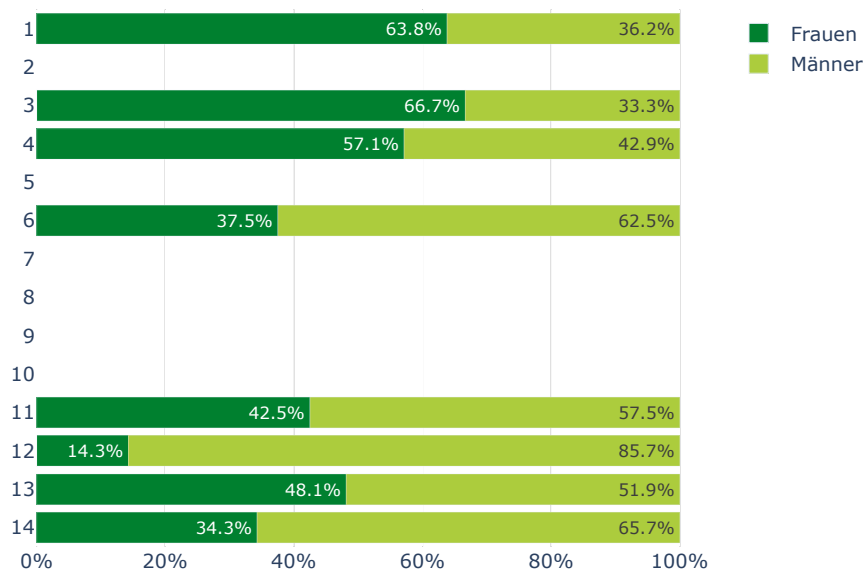

Abbildung 50: Eintritte nach Nationalität (Nicht-CH/ CH) - Alle Professuren und Dozenten, Wirtschaftswissenschaften

Fachhochschulen (Nr. 1-6) und Pädagogische Hochschulen (Nr. 7-10): Personalkategorien PK 51 und 52 ohne Lehrbeauftragte
 Universitäten (Nr. 11-14): Personalkategorien PK 511, 512, 513, 514 und 521

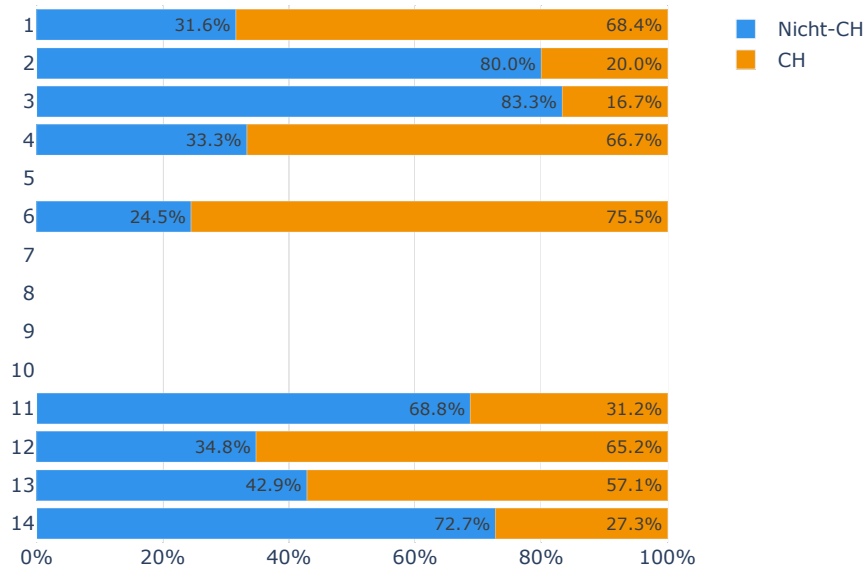

Abbildung 51: Eintritte nach Nationalität (Nicht-CH/ CH) - Wissenschaftliche Mitarbeitende, Wirtschaftswissenschaften

Fachhochschulen (Nr. 1-6) und Pädagogische Hochschulen (Nr. 7-10): Personalkategorien PK 53
 Universitäten (Nr. 11-14): Personalkategorien PK 530

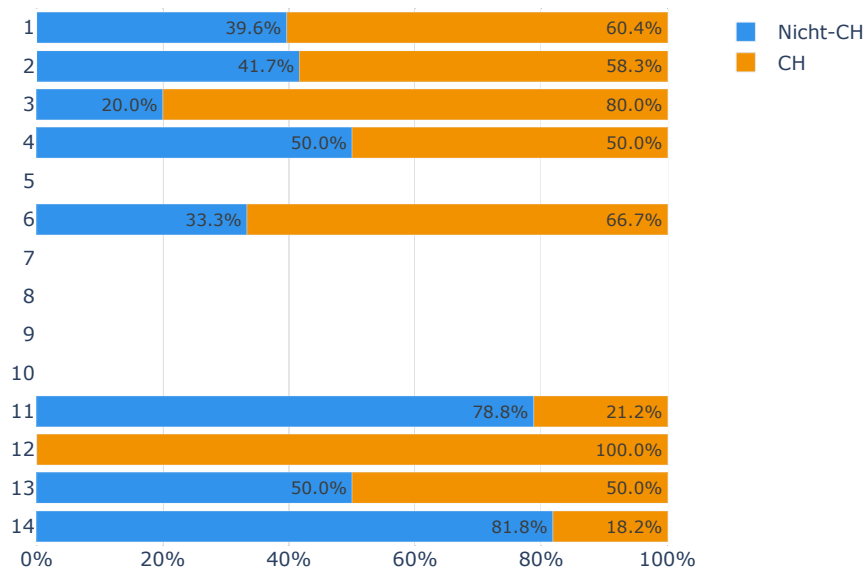

Abbildung 52: Eintritte nach Nationalität (Nicht-CH/ CH) - Assistierende und Doktorierende, Wirtschaftswissenschaften

Fachhochschulen (Nr. 1-6) und Pädagogische Hochschulen (Nr. 7-10): Personalkategorien PK 54

Universitäten (Nr. 11-14): Personalkategorien PK 540

2.3 Fluktuation und Retention

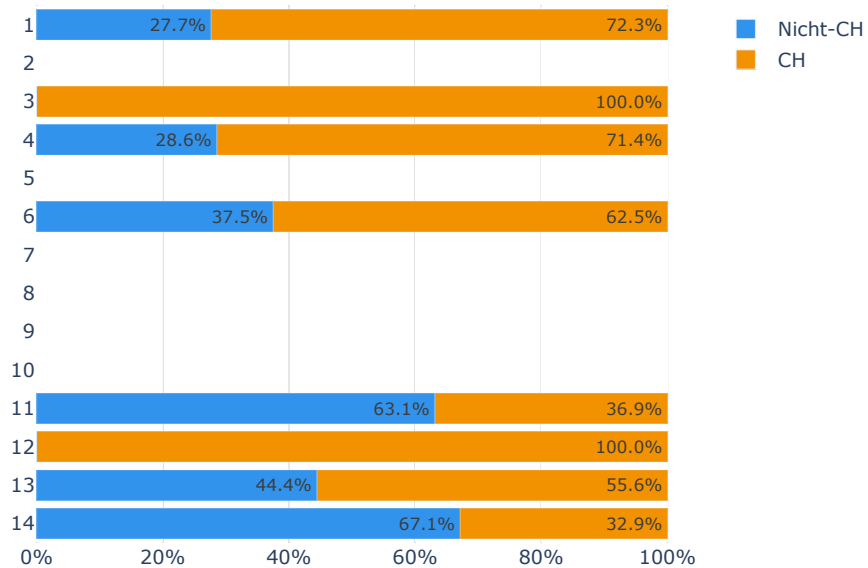

Abbildung 53: Fluktuationsrate nach Geschlecht - Alle Professuren und Dozenturen, Wirtschaftswissenschaften

Fachhochschulen (Nr. 1-6) und Pädagogische Hochschulen (Nr. 7-10): Personalkategorien PK 51 und 52 ohne Lehrbeauftragte
Universitäten (Nr. 11-14): Personalkategorien PK 511, 512, 513, 514 und 521

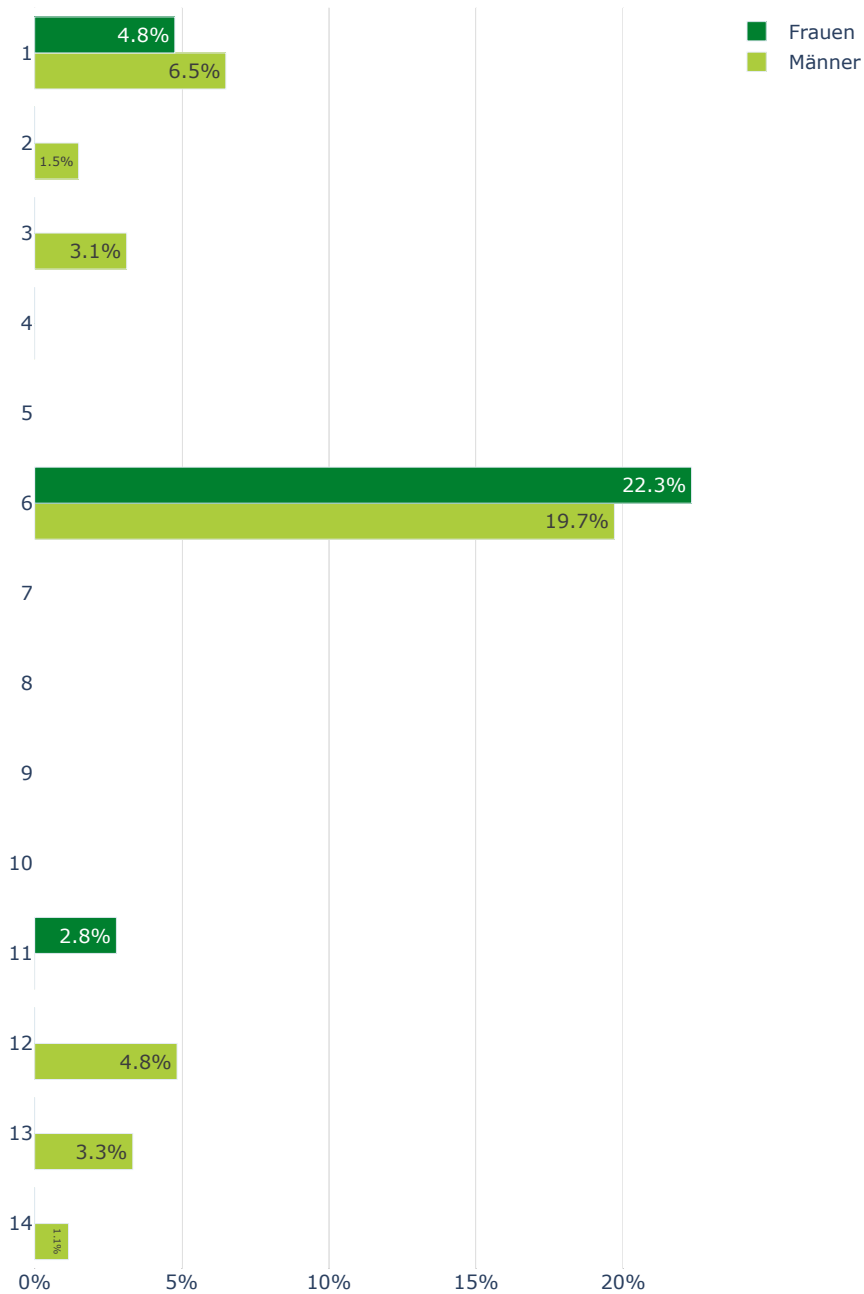

Abbildung 54: Fluktuationsrate nach Geschlecht - Wissenschaftliche Mitarbeitende, Wirtschaftswissenschaften

Fachhochschulen (Nr. 1-6) und Pädagogische Hochschulen (Nr. 7-10): Personalkategorien PK 53

Universitäten (Nr. 11-14): Personalkategorien PK 530



Abbildung 55: Fluktuationsrate nach Geschlecht - Assistierende und Doktorierende, Wirtschaftswissenschaften

Fachhochschulen (Nr. 1-6) und Pädagogische Hochschulen (Nr. 7-10): Personalkategorien PK 54

Universitäten (Nr. 11-14): Personalkategorien PK 540

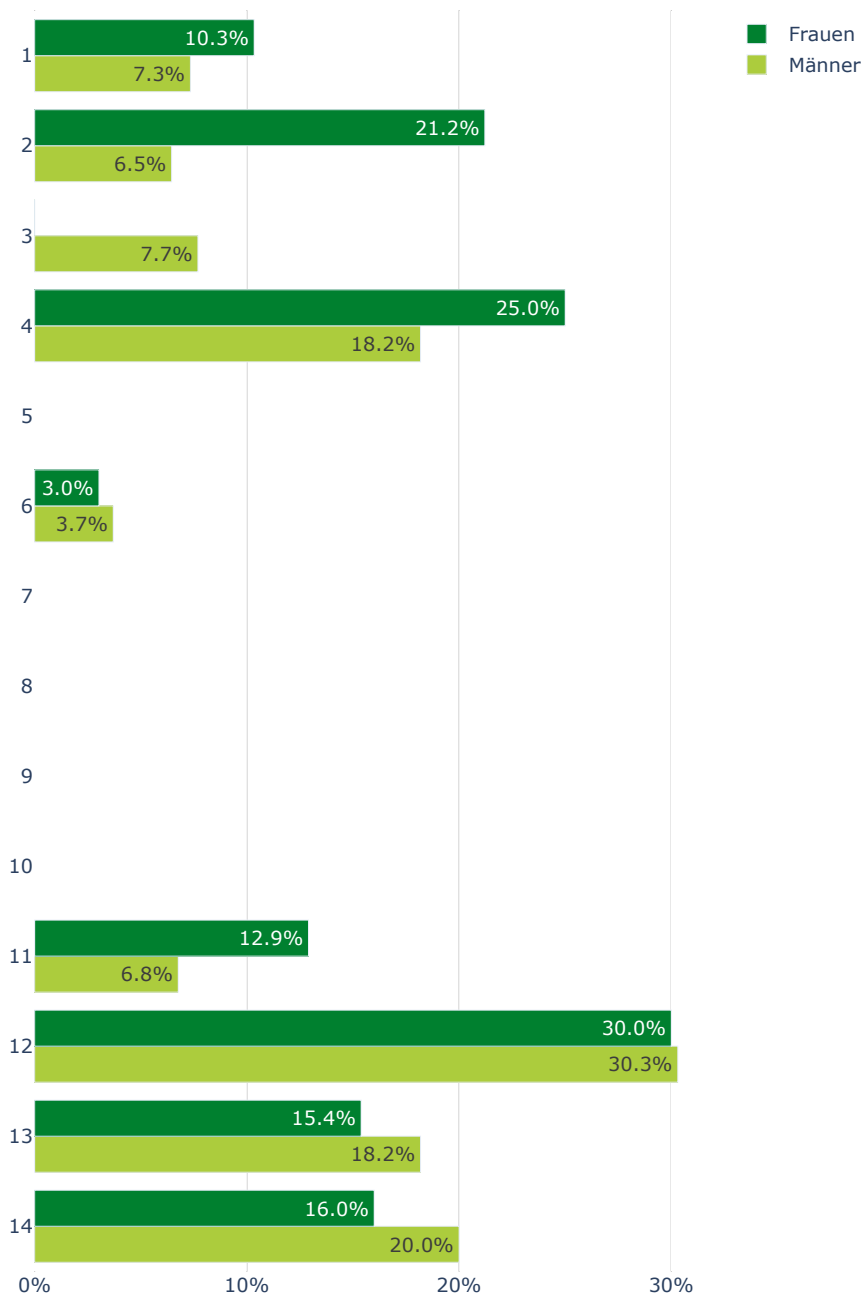

Abbildung 56: Fluktuationsrate nach Nationalität (Nicht-CH/ CH) - Alle Professuren und Dozenten, Wirtschaftswissenschaften

Fachhochschulen (Nr. 1-6) und Pädagogische Hochschulen (Nr. 7-10): Personalkategorien PK 51 und 52 ohne Lehrbeauftragte
 Universitäten (Nr. 11-14): Personalkategorien PK 511, 512, 513, 514 und 521

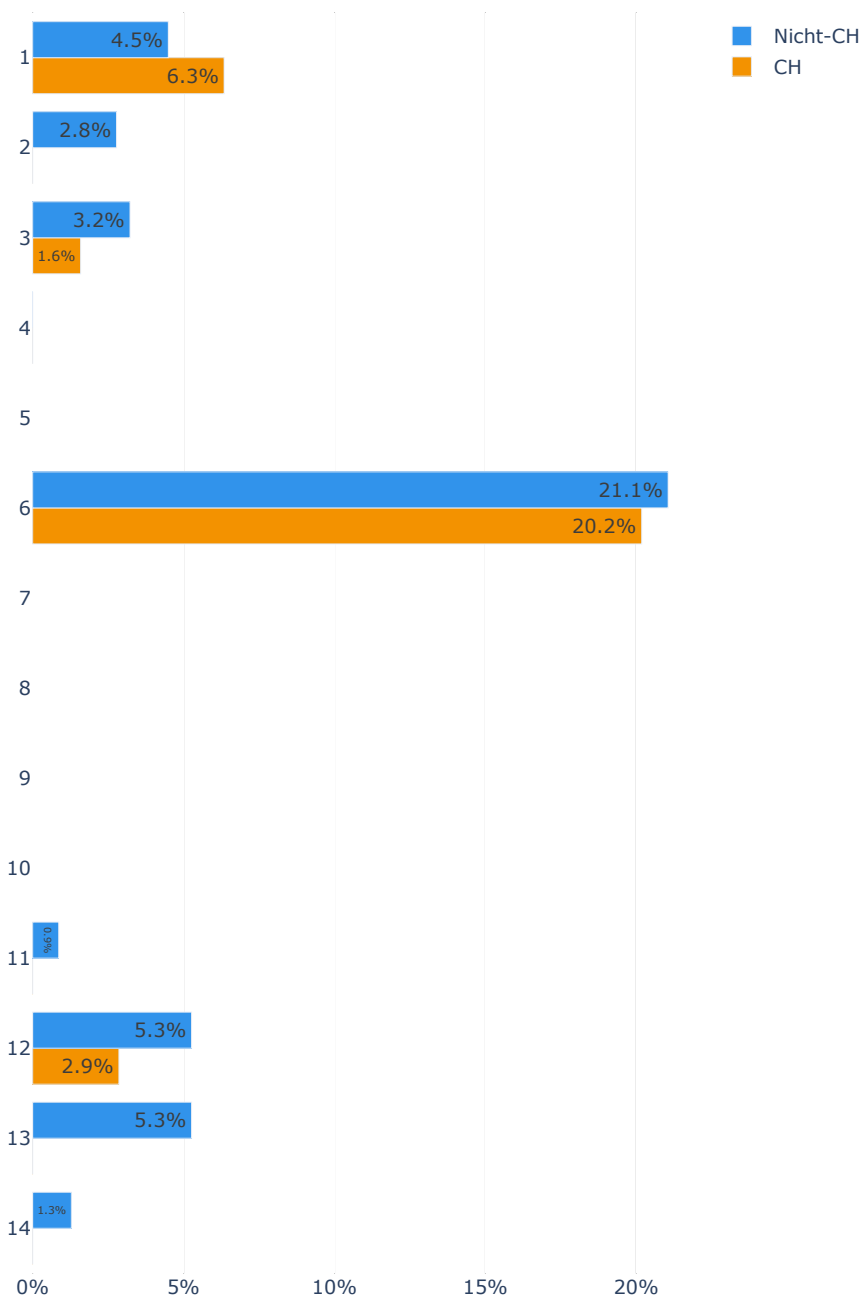

Abbildung 57: Fluktuationsrate nach Nationalität (Nicht-CH/ CH) - Wissenschaftliche Mitarbeitende, Wirtschaftswissenschaften

Fachhochschulen (Nr. 1-6) und Pädagogische Hochschulen (Nr. 7-10): Personalkategorien PK 53

Universitäten (Nr. 11-14): Personalkategorien PK 530

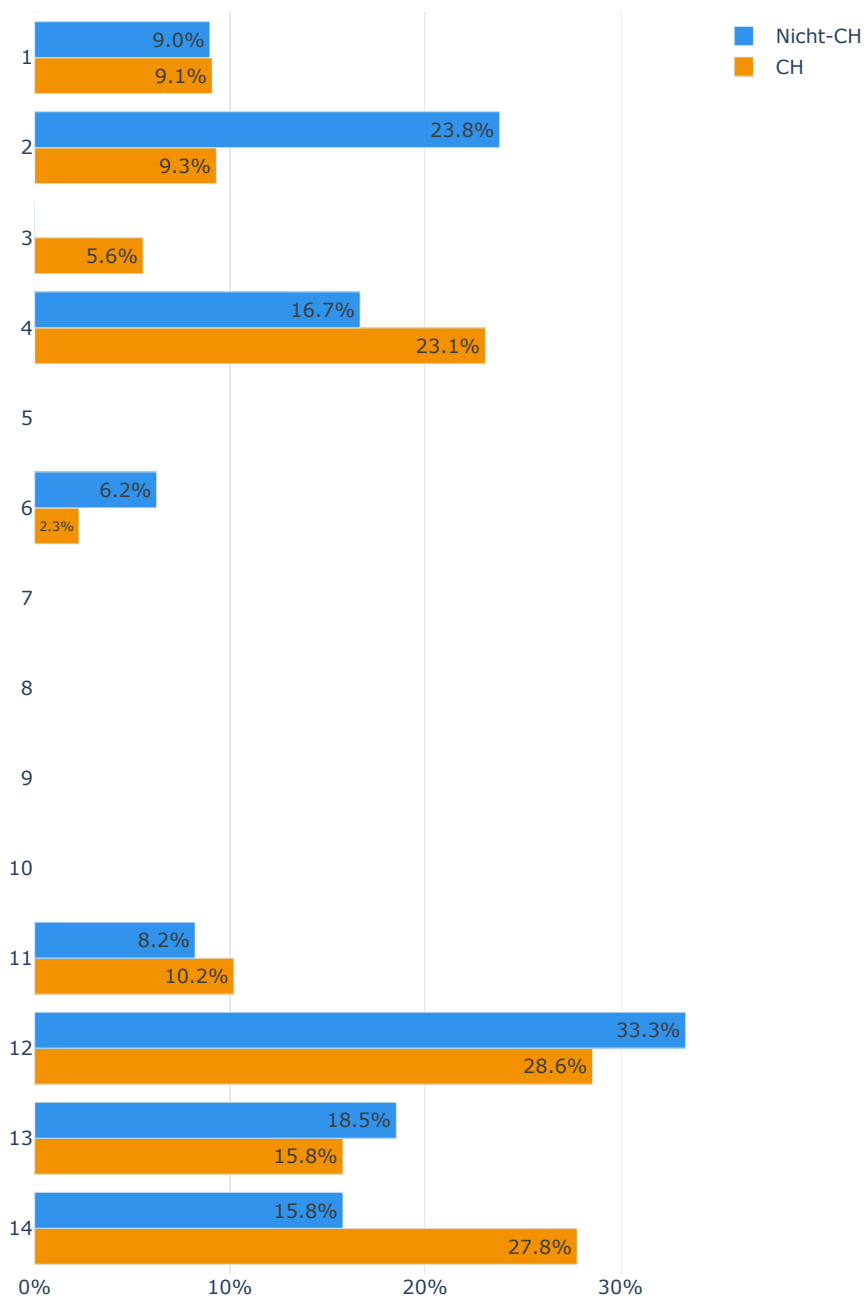

Abbildung 58: Fluktuationsrate nach Nationalität (Nicht-CH/ CH) - Assistierende und Doktorierende, Wirtschaftswissenschaften

Fachhochschulen (Nr. 1-6) und Pädagogische Hochschulen (Nr. 7-10): Personalkategorien PK 54

Universitäten (Nr. 11-14): Personalkategorien PK 540

2.4 Karriere

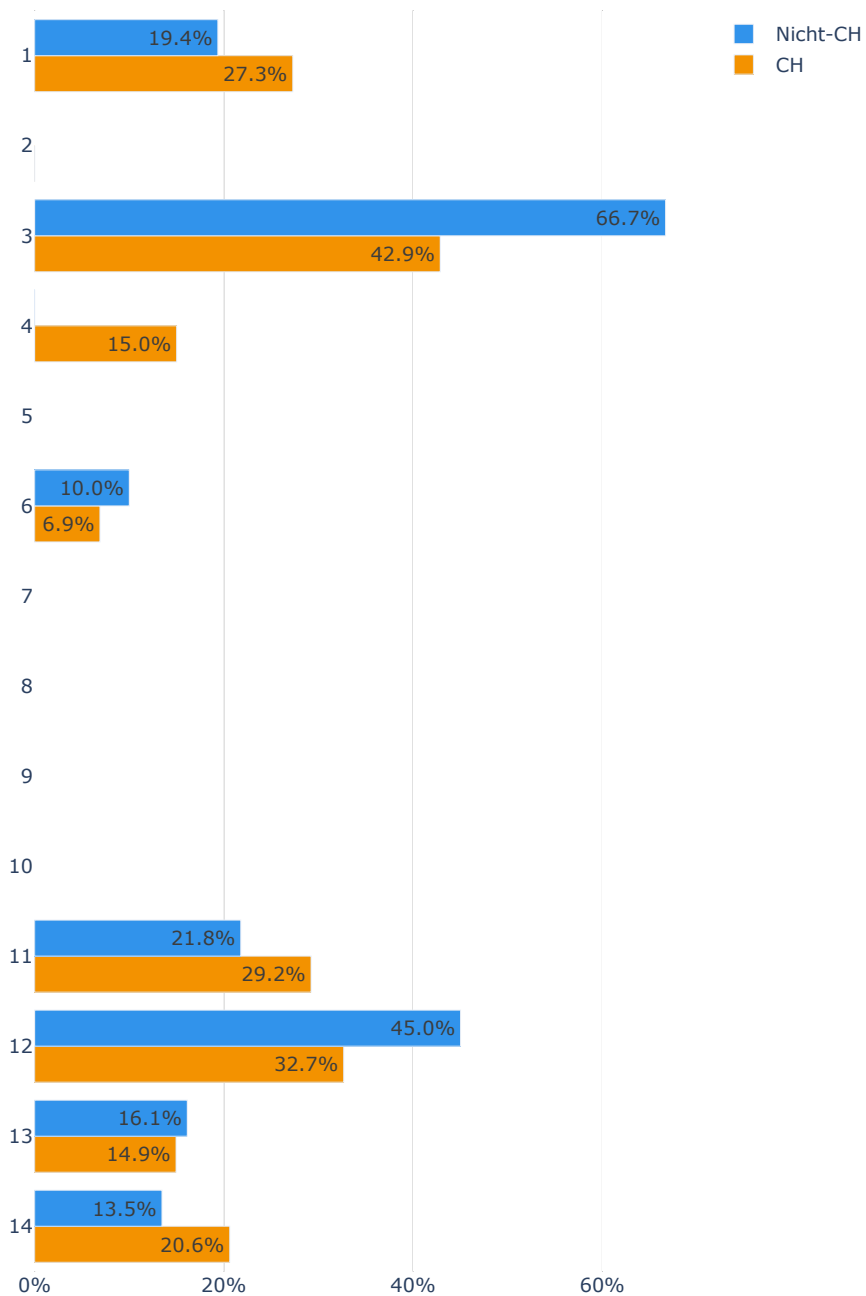

Abbildung 59: Beförderungen nach Geschlecht - Akademisches Personal exkl. Lehrbeauftragte, Wirtschaftswissenschaften

Fachhochschulen (Nr. 1-6) und Pädagogische Hochschulen (Nr. 7-10): Personalkategorien PK 51 und 52 ohne Lehrbeauftragte
Universitäten (Nr. 11-14): Personalkategorien PK 511, 512, 513, 514 und 521

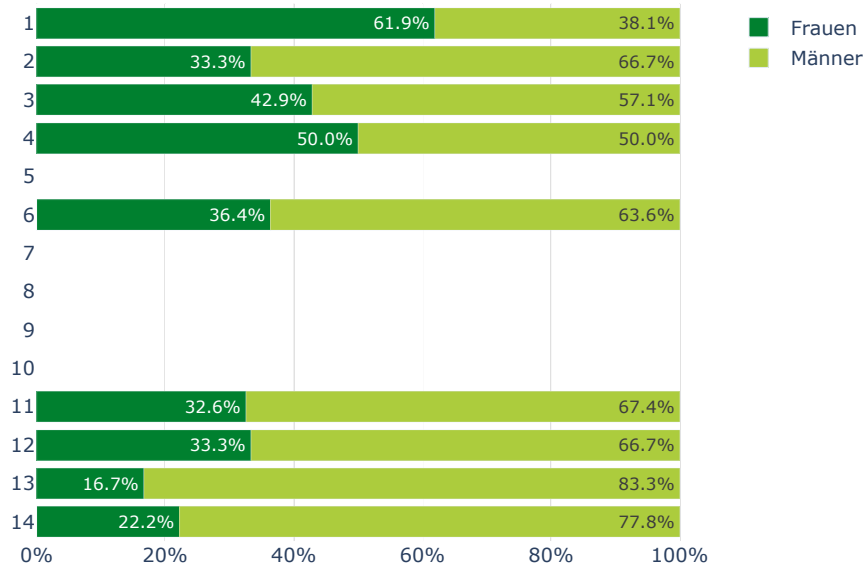

Abbildung 60: Beförderungen nach Nationalität (Nicht-CH/ CH) - Akademisches Personal exkl. Lehrbeauftragte, Wirtschaftswissenschaften

Fachhochschulen (Nr. 1-6) und Pädagogische Hochschulen (Nr. 7-10): Personalkategorien PK 51 und 52 ohne Lehrbeauftragte
 Universitäten (Nr. 11-14): Personalkategorien PK 511, 512, 513, 514 und 521

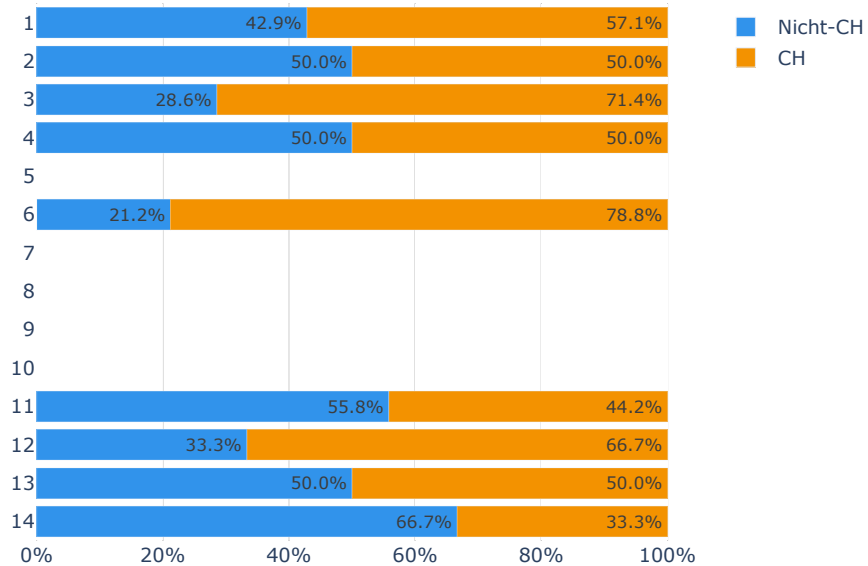

Abbildung 61: Neue Professuren und Dozenturen nach Geschlecht - Wirtschaftswissenschaften

Fachhochschulen (Nr. 1-6) und Pädagogische Hochschulen (Nr. 7-10): Personalkategorien PK 51 und 52 ohne Lehrbeauftragte

Universitäten (Nr. 11-14): Personalkategorien PK 511, 512, 513, 514 und 521

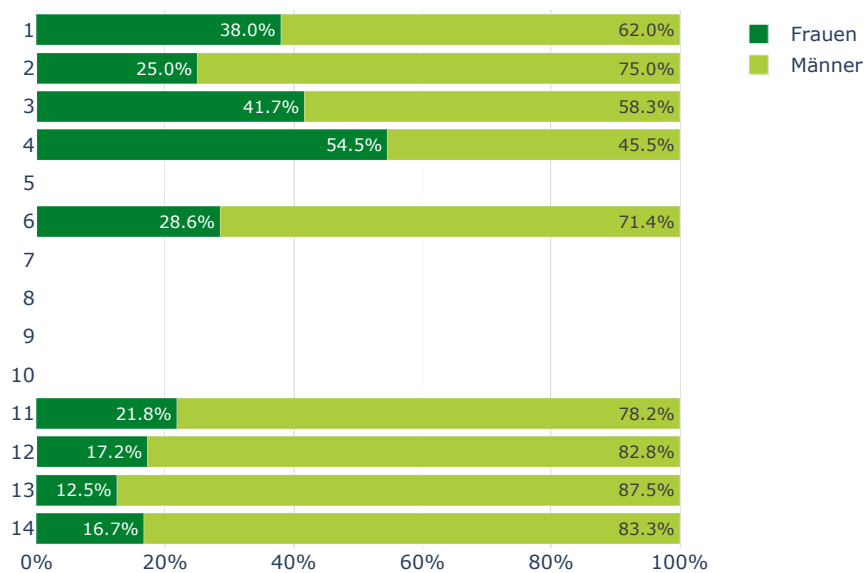

Abbildung 62: Neue Professuren und Dozenturen nach Nationalität (Nicht-CH/CH) - Wirtschaftswissenschaften

Fachhochschulen (Nr. 1-6) und Pädagogische Hochschulen (Nr. 7-10): Personalkategorien PK 51 und 52 ohne Lehrbeauftragte
 Universitäten (Nr. 11-14): Personalkategorien PK 511, 512, 513, 514 und 521

2.5 Durchschnittlicher Beschäftigungsgrad

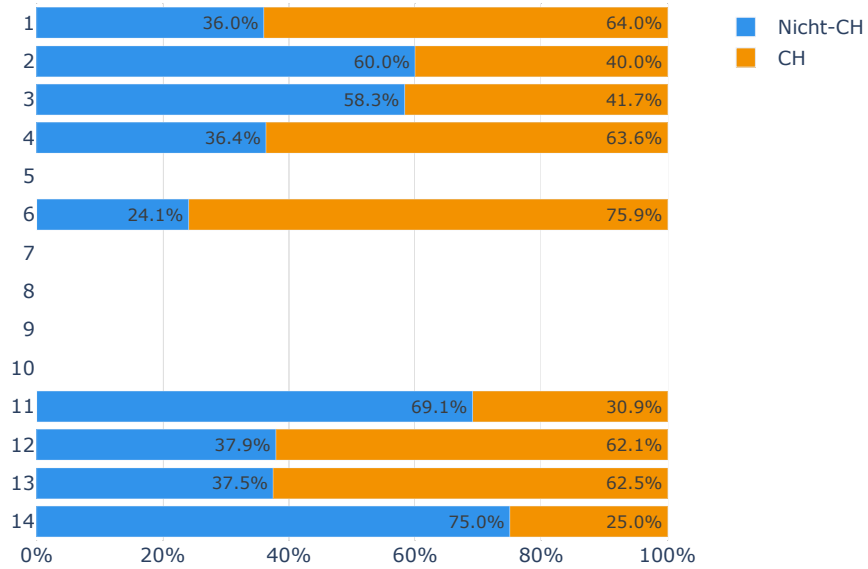

Abbildung 63: Durchschnittlicher Beschäftigungsgrad nach Geschlecht - Alle Professuren und Dozenten, Wirtschaftswissenschaften

Fachhochschulen (Nr. 1-6) und Pädagogische Hochschulen (Nr. 7-10): Personalkategorien PK 51 und 52 ohne Lehrbeauftragte
 Universitäten (Nr. 11-14): Personalkategorien PK 511, 512, 513, 514 und 521

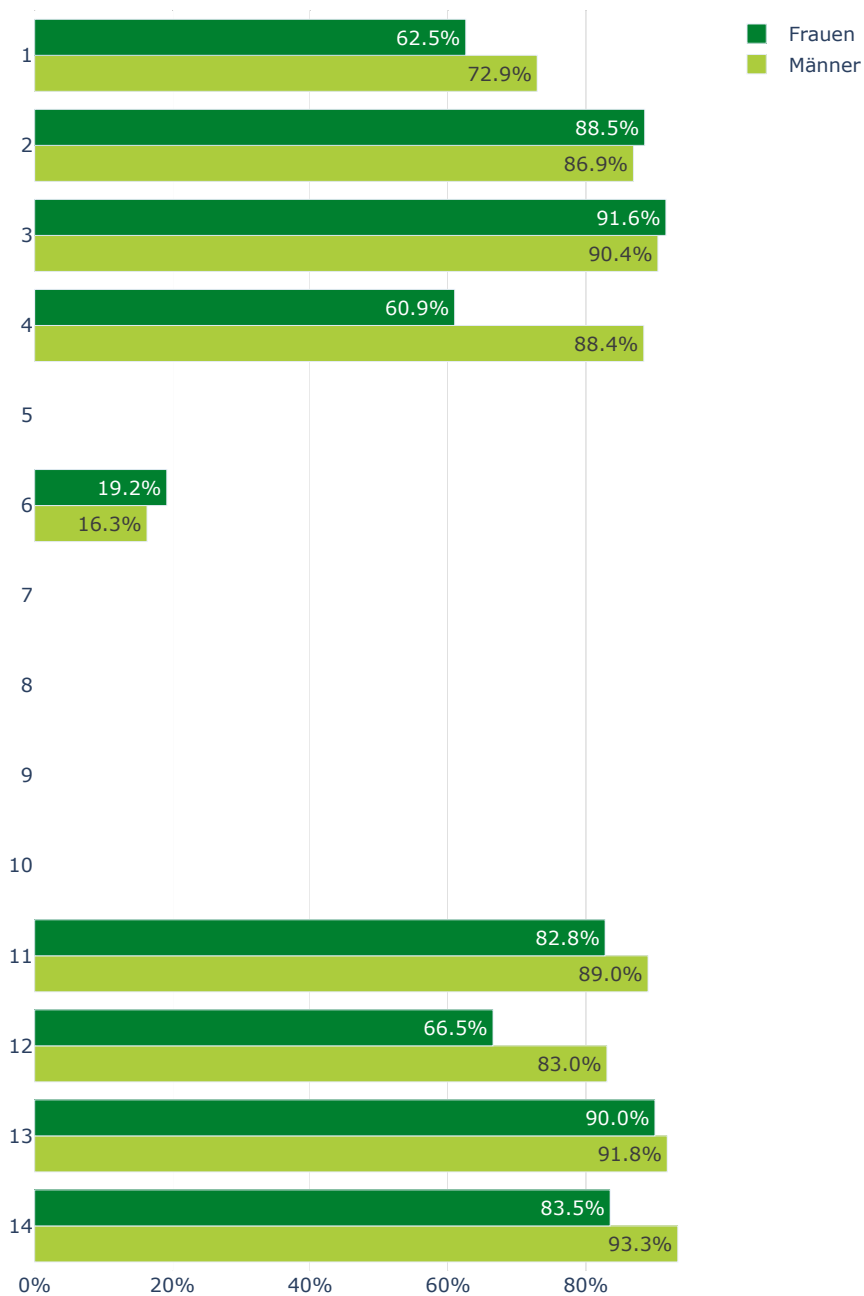

Abbildung 64: Durchschnittlicher Beschäftigungsgrad nach Geschlecht - Wissenschaftliche Mitarbeitende, Wirtschaftswissenschaften

Fachhochschulen (Nr. 1-6) und Pädagogische Hochschulen (Nr. 7-10): Personalkategorien PK 53

Universitäten (Nr. 11-14): Personalkategorien PK 530

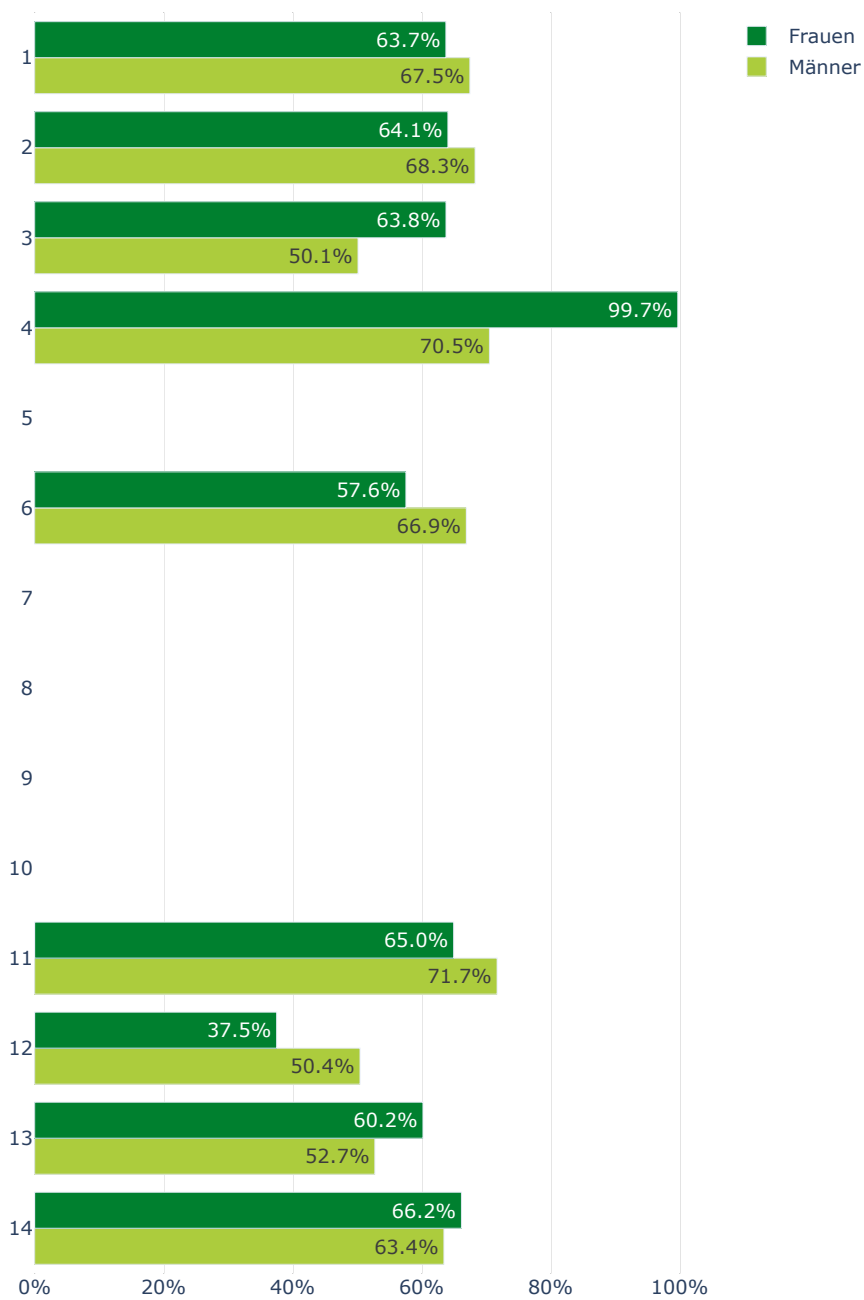

Abbildung 65: Durchschnittlicher Beschäftigungsgrad nach Geschlecht - Assistierende und Doktorierende, Wirtschaftswissenschaften

Fachhochschulen (Nr. 1-6) und Pädagogische Hochschulen (Nr. 7-10): Personalkategorien PK 54

Universitäten (Nr. 11-14): Personalkategorien PK 540

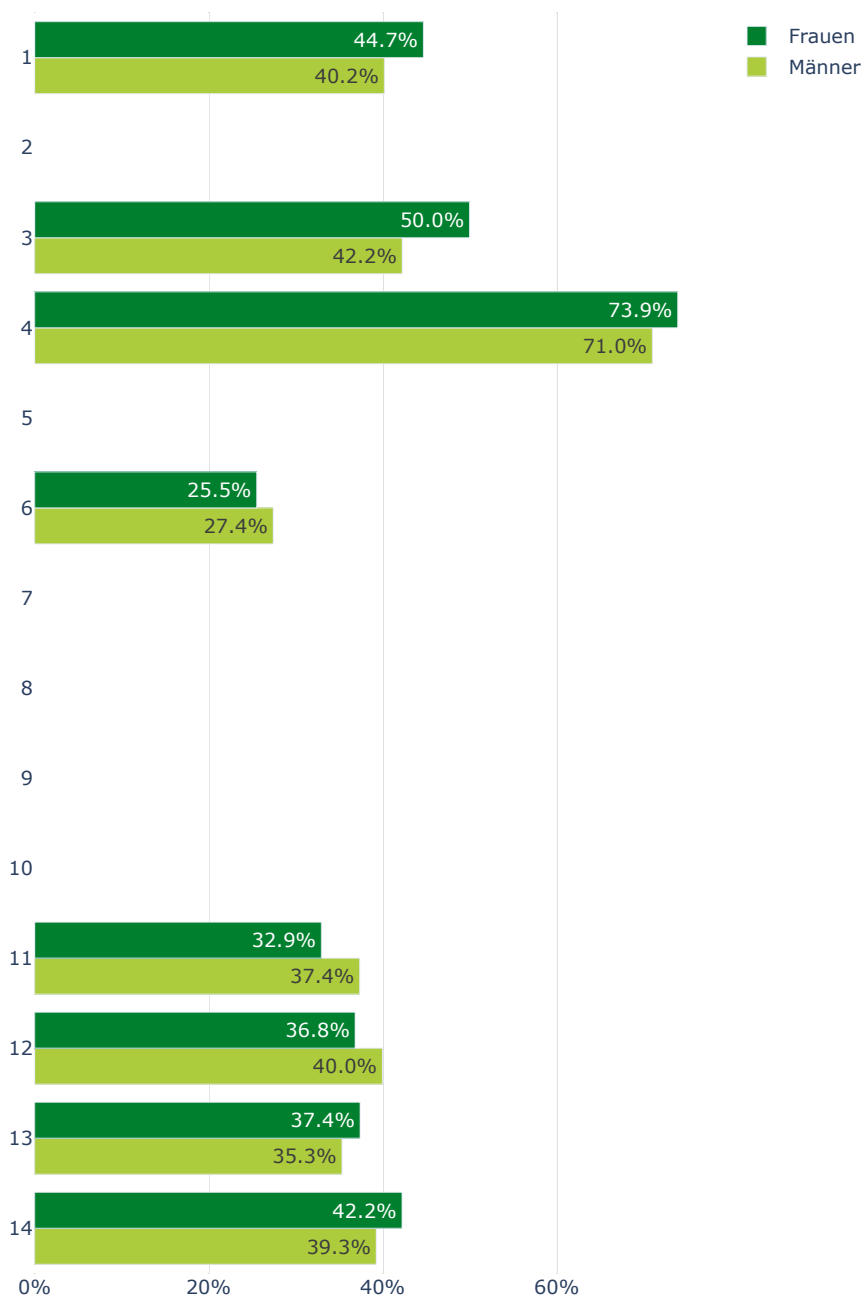

Abbildung 66: Durchschnittlicher Beschäftigungsgrad nach Nationalität (Nicht-CH/ CH) - Alle Professuren und Dozenturen, Wirtschaftswissenschaften

Fachhochschulen (Nr. 1-6) und Pädagogische Hochschulen (Nr. 7-10): Personalkategorien PK 51 und 52 ohne Lehrbeauftragte
 Universitäten (Nr. 11-14): Personalkategorien PK 511, 512, 513, 514 und 521

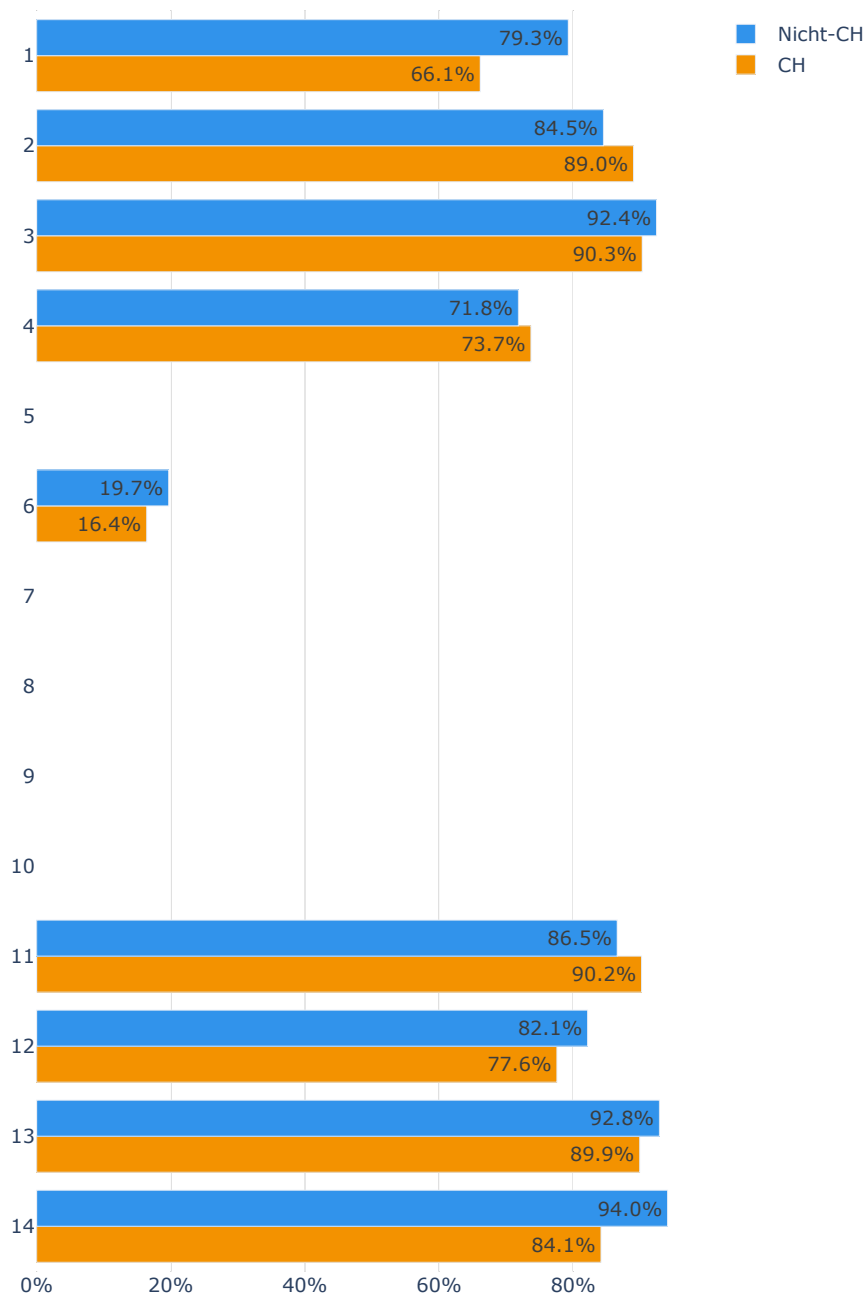

Abbildung 67: Durchschnittlicher Beschäftigungsgrad nach Nationalität (Nicht-CH/ CH) - Wissenschaftliche Mitarbeitende, Wirtschaftswissenschaften

Fachhochschulen (Nr. 1-6) und Pädagogische Hochschulen (Nr. 7-10): Personalkategorien PK 53

Universitäten (Nr. 11-14): Personalkategorien PK 530

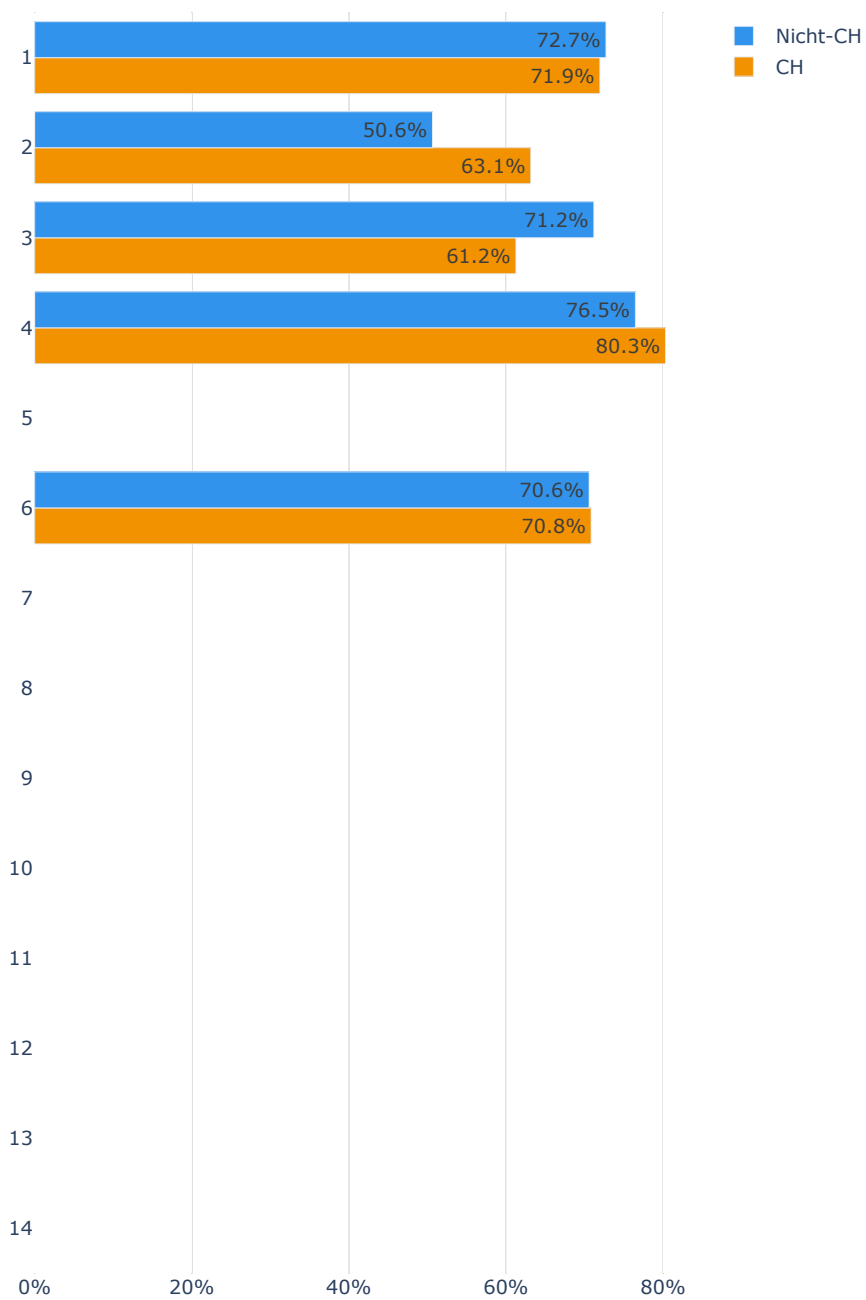

Abbildung 68: Durchschnittlicher Beschäftigungsgrad nach Nationalität (Nicht-CH/ CH) - Assistierende und Doktorierende, Wirtschaftswissenschaften

Fachhochschulen (Nr. 1-6) und Pädagogische Hochschulen (Nr. 7-10): Personalkategorien PK 54

Universitäten (Nr. 11-14): Personalkategorien PK 540

3 Fachbereich: Rechtswissenschaften

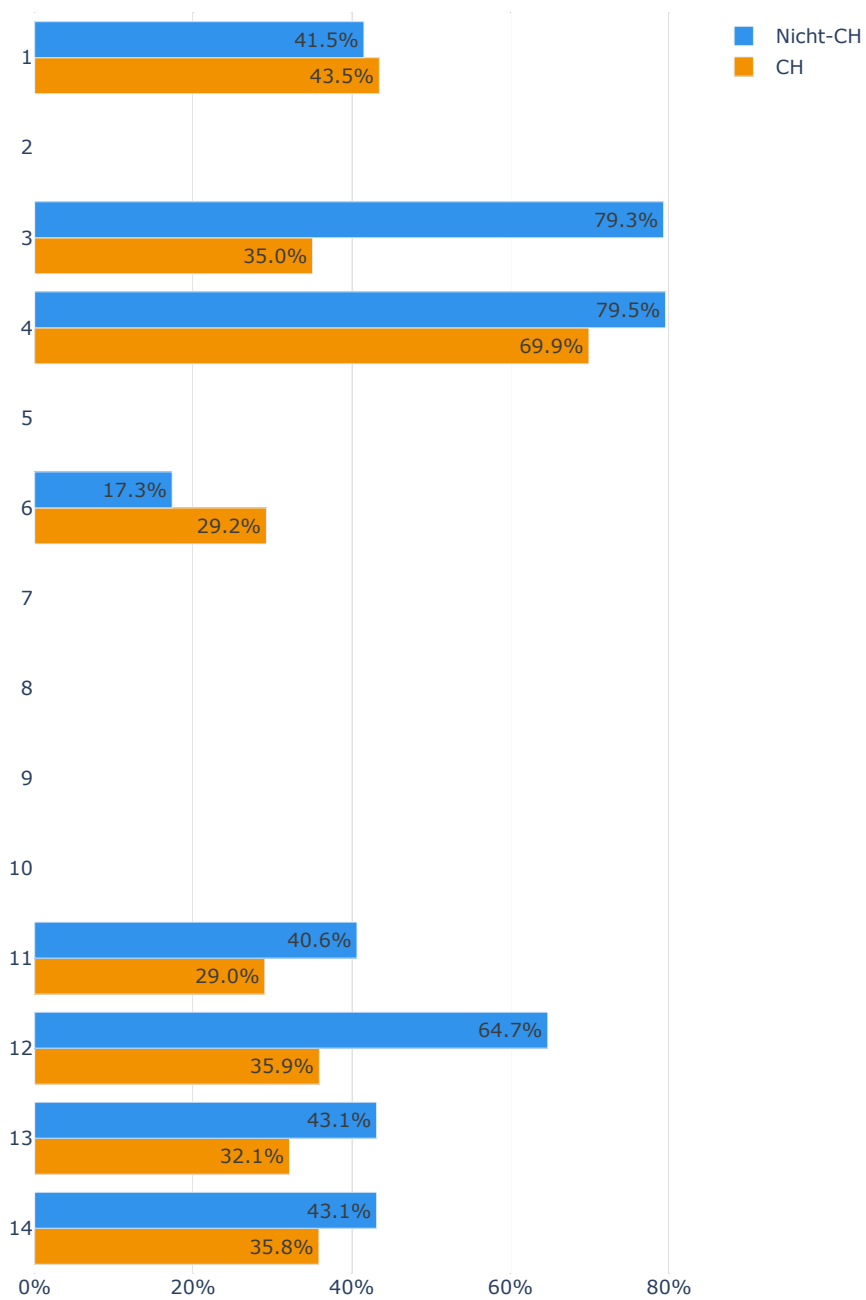
3.1 Vielfalt der Belegschaft



Abbildung 69: Frauen-/ Männeranteil - Alle Professuren und Dozenturen, Rechtswissenschaften

Fachhochschulen (Nr. 1-6) und Pädagogische Hochschulen (Nr. 7-10): Personalkategorien PK 51 und 52 ohne Lehrbeauftragte
Universitäten (Nr. 11-14): Personalkategorien PK 511, 512, 513, 514 und 521

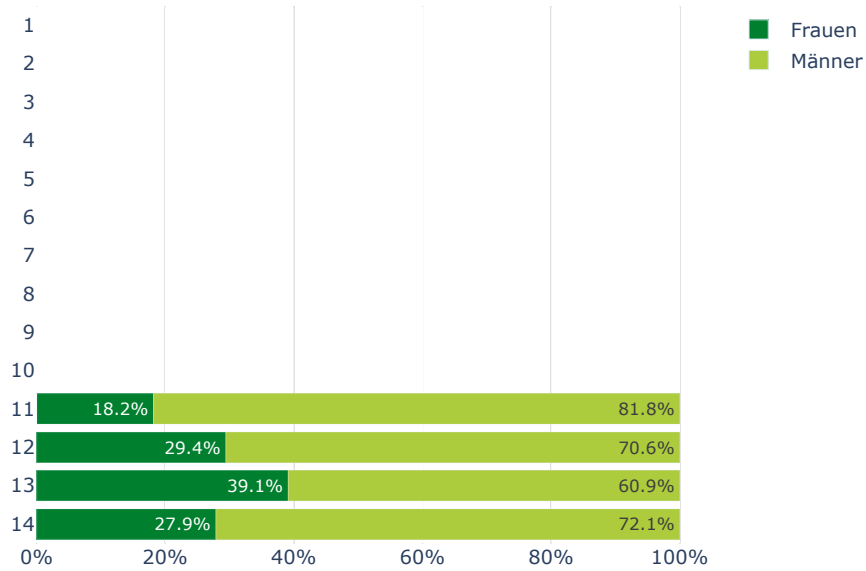

Abbildung 70: Frauen-/ Männeranteil - Wissenschaftliche Mitarbeitende, Rechtswissenschaften

Fachhochschulen (Nr. 1-6) und Pädagogische Hochschulen (Nr. 7-10): Personalkategorien PK 53

Universitäten (Nr. 11-14): Personalkategorien PK 530

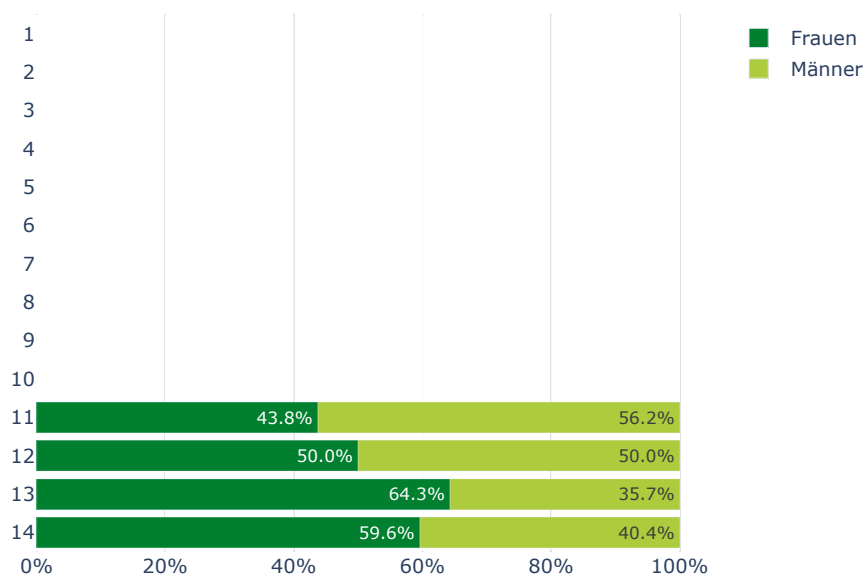

Abbildung 71: Frauen-/ Männeranteil - Assistierende und Doktorierende, Rechtswissenschaften

Fachhochschulen (Nr. 1-6) und Pädagogische Hochschulen (Nr. 7-10): Personalkategorien PK 54

Universitäten (Nr. 11-14): Personalkategorien PK 540

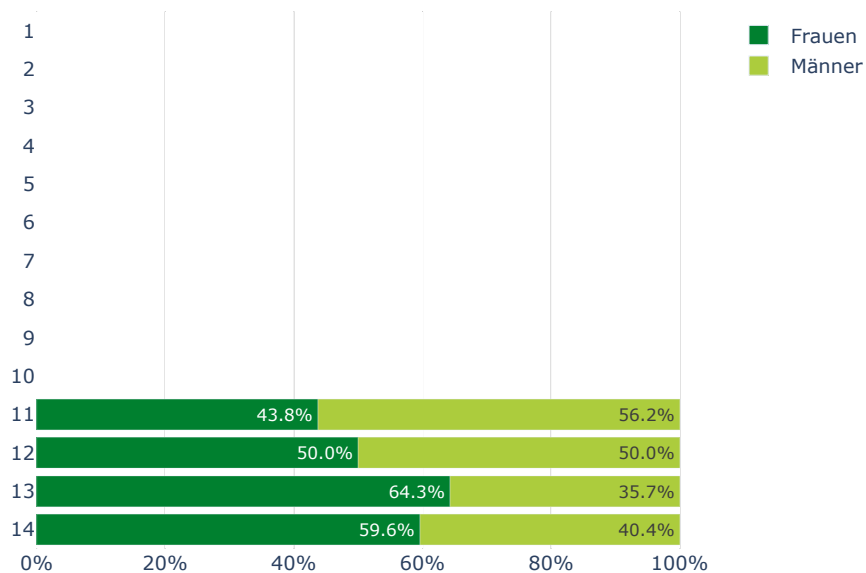

Abbildung 72: Verteilung nach Nationalität - Alle Professuren und Dozenturen, Rechtswissenschaften

Fachhochschulen (Nr. 1-6) und Pädagogische Hochschulen (Nr. 7-10): Personalkategorien PK 51 und 52 ohne Lehrbeauftragte

Universitäten (Nr. 11-14): Personalkategorien PK 511, 512, 513, 514 und 521

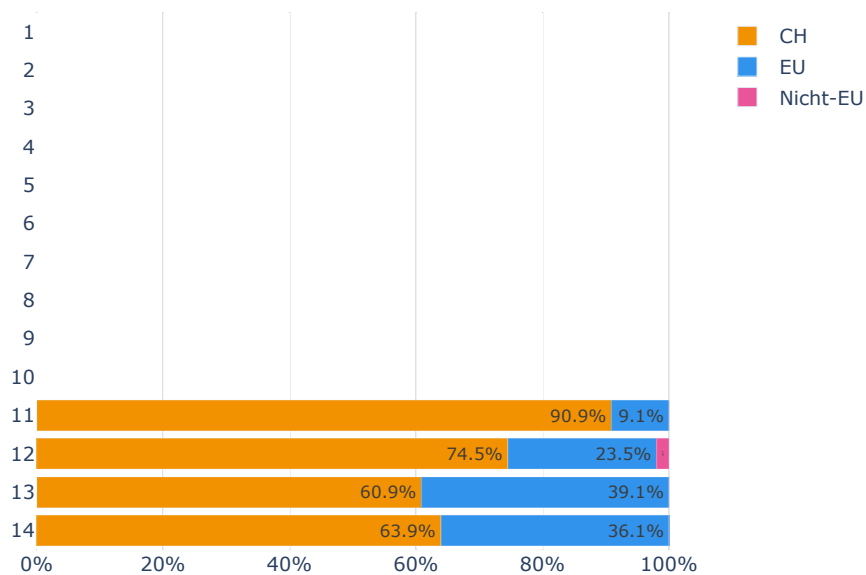

Abbildung 73: Verteilung nach Nationalität, Wissenschaftliche Mitarbeitende, Rechtswissenschaften

Fachhochschulen (Nr. 1-6) und Pädagogische Hochschulen (Nr. 7-10): Personalkategorien PK 53

Universitäten (Nr. 11-14): Personalkategorien PK 530

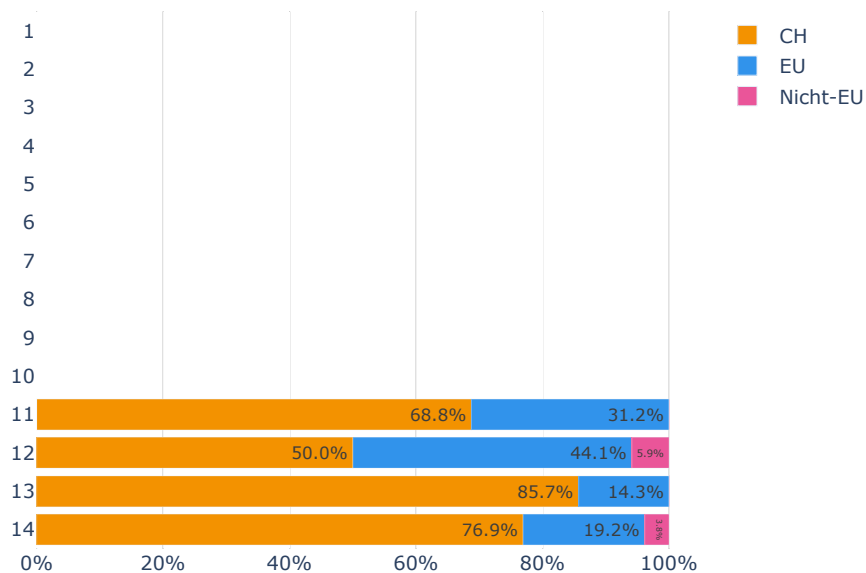

Abbildung 74: Verteilung nach Nationalität - Assistierende und Doktorierende, Rechtswissenschaften

Fachhochschulen (Nr. 1-6) und Pädagogische Hochschulen (Nr. 7-10): Personalkategorien PK 54

Universitäten (Nr. 11-14): Personalkategorien PK 540

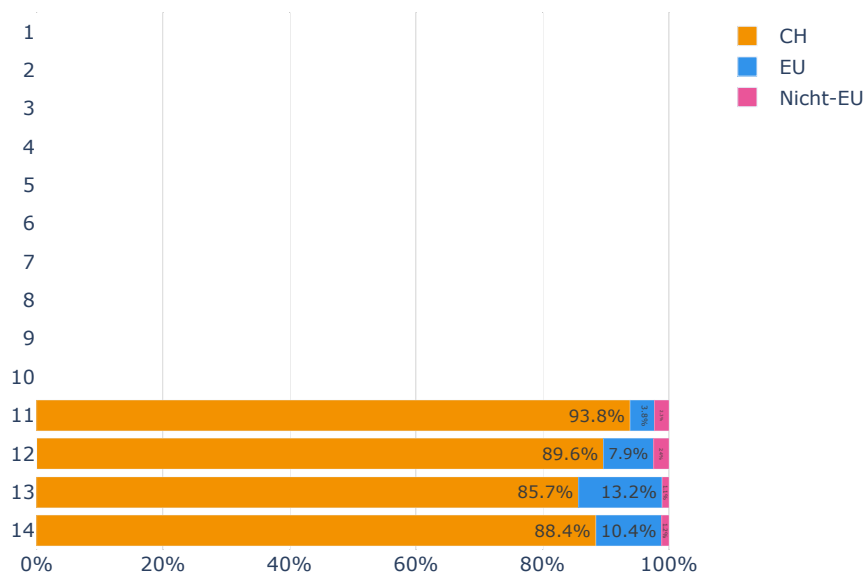

Abbildung 75: Verteilung nach Alterskategorien, Frauen - Alle Professuren und Dozenturen, Rechtswissenschaften

Fachhochschulen (Nr. 1-6) und Pädagogische Hochschulen (Nr. 7-10): Personalkategorien PK 51 und 52 ohne Lehrbeauftragte

Universitäten (Nr. 11-14): Personalkategorien PK 511, 512, 513, 514 und 521

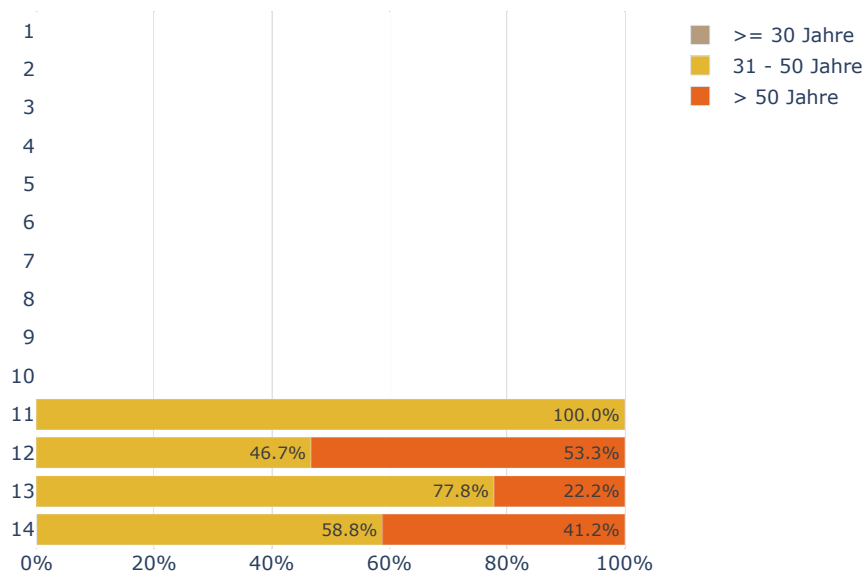

Abbildung 76: Verteilung nach Alterskategorien, Männer - Alle Professuren und Dozenten, Rechtswissenschaften

Fachhochschulen (Nr. 1-6) und Pädagogische Hochschulen (Nr. 7-10): Personalkategorien PK 51 und 52 ohne Lehrbeauftragte
 Universitäten (Nr. 11-14): Personalkategorien PK 511, 512, 513, 514 und 521

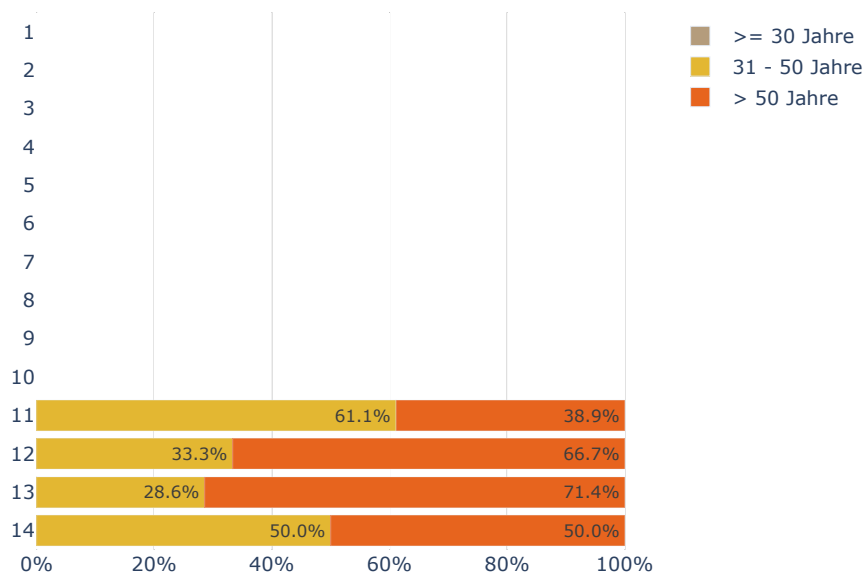

Abbildung 77: Verteilung nach Alterskategorien, Frauen - Wissenschaftliche Mitarbeitende, Rechtswissenschaften

Fachhochschulen (Nr. 1-6) und Pädagogische Hochschulen (Nr. 7-10): Personalkategorien PK 53
 Universitäten (Nr. 11-14): Personalkategorien PK 530

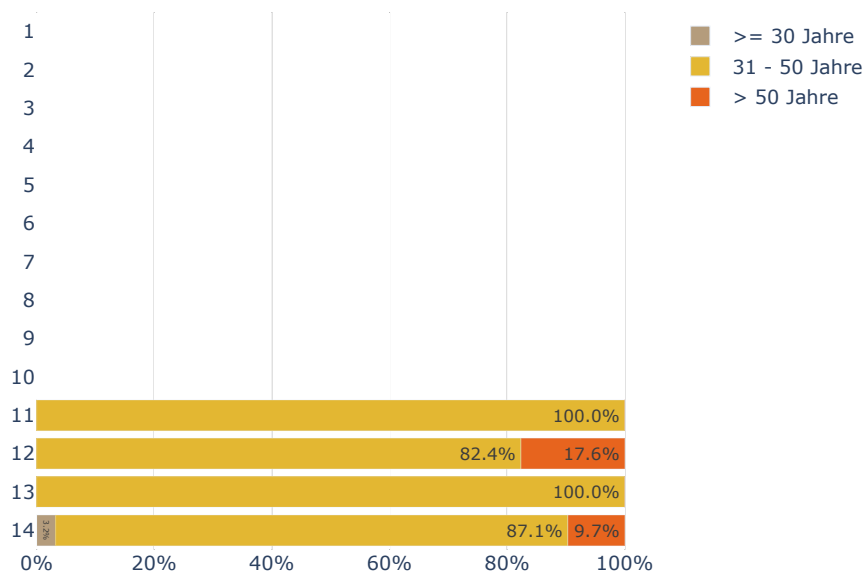

Abbildung 78: Verteilung nach Alterskategorien, Männer - Wissenschaftliche Mitarbeitende, Rechtswissenschaften

Fachhochschulen (Nr. 1-6) und Pädagogische Hochschulen (Nr. 7-10): Personalkategorien PK 53
 Universitäten (Nr. 11-14): Personalkategorien PK 530

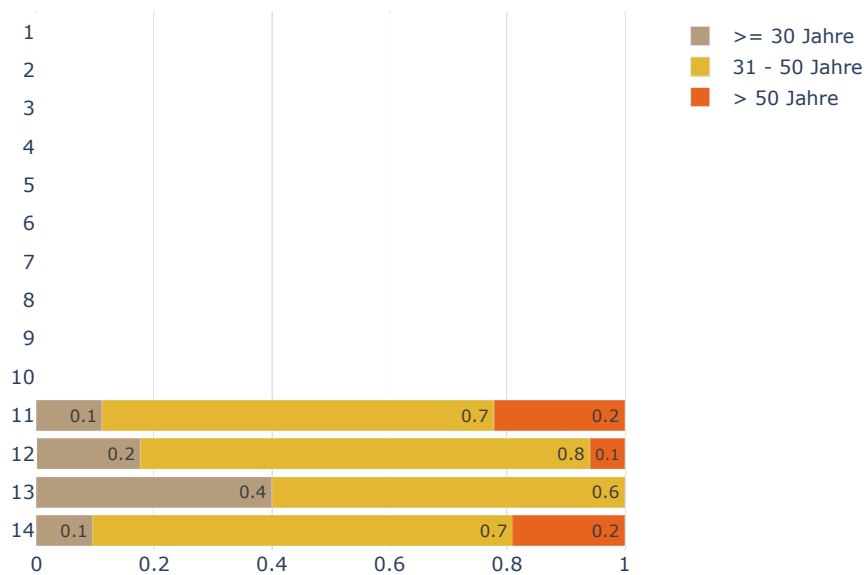

Abbildung 79: Verteilung nach Alterskategorien, Frauen - Assistierende und Doktorierende, Rechtswissenschaften

Fachhochschulen (Nr. 1-6) und Pädagogische Hochschulen (Nr. 7-10): Personalkategorien PK 54
 Universitäten (Nr. 11-14): Personalkategorien PK 540

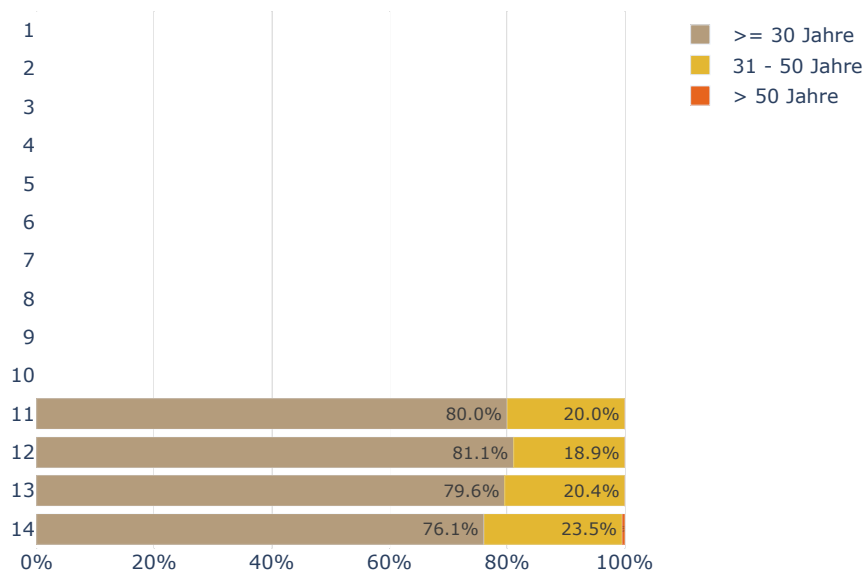

Abbildung 80: Verteilung nach Alterskategorien, Männer - Assistierende und Doktorierende, Rechtswissenschaften

Fachhochschulen (Nr. 1-6) und Pädagogische Hochschulen (Nr. 7-10): Personalkategorien PK 54

Universitäten (Nr. 11-14): Personalkategorien PK 540

3.2 Rekrutierung

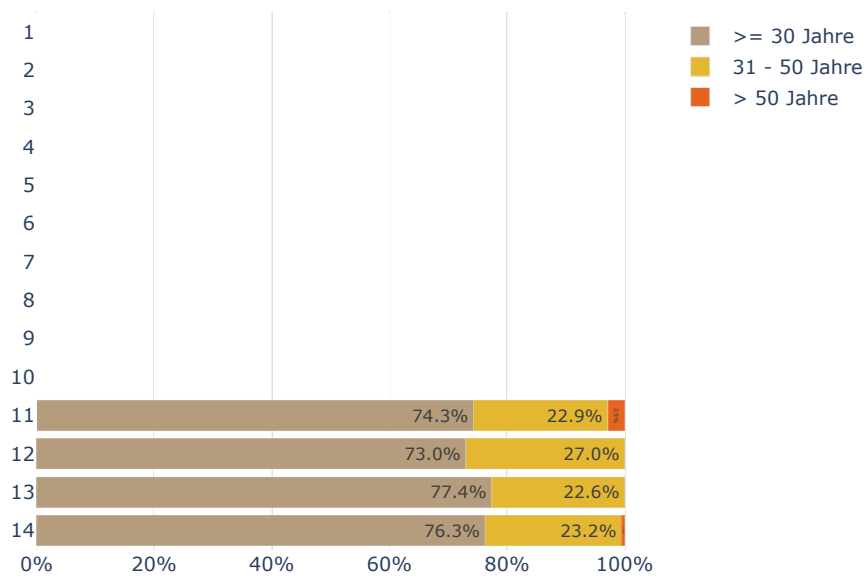

Abbildung 81: Eintritte nach Geschlecht - Alle Professuren und Dozenturen, Rechtswissenschaften

Fachhochschulen (Nr. 1-6) und Pädagogische Hochschulen (Nr. 7-10): Personalkategorien PK 51 und 52 ohne Lehrbeauftragte
Universitäten (Nr. 11-14): Personalkategorien PK 511, 512, 513, 514 und 521

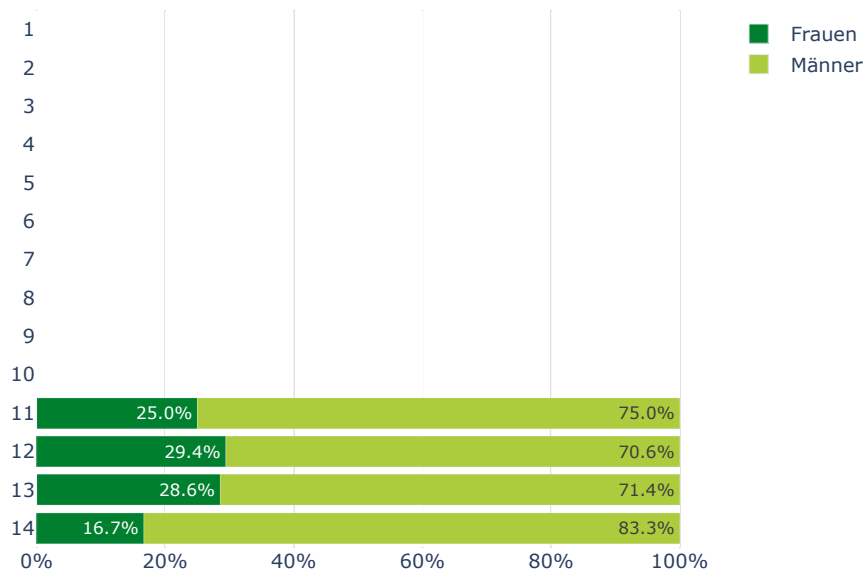

Abbildung 82: Eintritte nach Geschlecht - Wissenschaftliche Mitarbeitende, Rechtswissenschaften

Fachhochschulen (Nr. 1-6) und Pädagogische Hochschulen (Nr. 7-10): Personalkategorien PK 53

Universitäten (Nr. 11-14): Personalkategorien PK 530

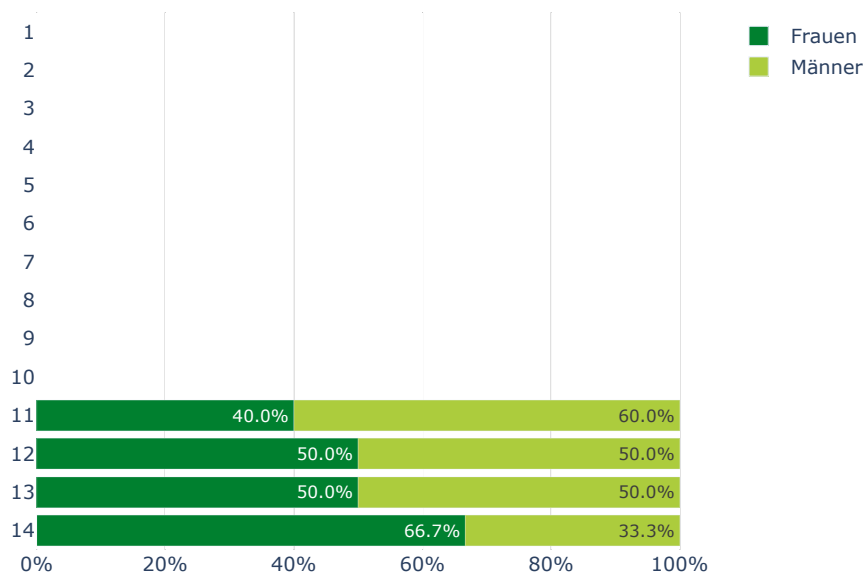

Abbildung 83: Eintritte nach Geschlecht - Assistierende und Doktorierende, Rechtswissenschaften

Fachhochschulen (Nr. 1-6) und Pädagogische Hochschulen (Nr. 7-10): Personalkategorien PK 54

Universitäten (Nr. 11-14): Personalkategorien PK 540

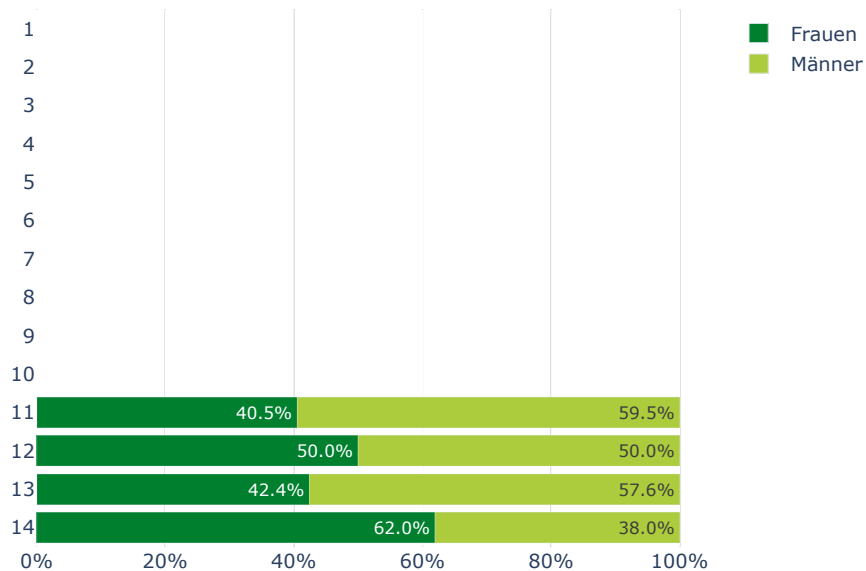

Abbildung 84: Eintritte nach Nationalität (Nicht-CH/ CH) - Alle Professuren und Dozenturen, Rechtswissenschaften

Fachhochschulen (Nr. 1-6) und Pädagogische Hochschulen (Nr. 7-10): Personalkategorien PK 51 und 52 ohne Lehrbeauftragte
 Universitäten (Nr. 11-14): Personalkategorien PK 511, 512, 513, 514 und 521

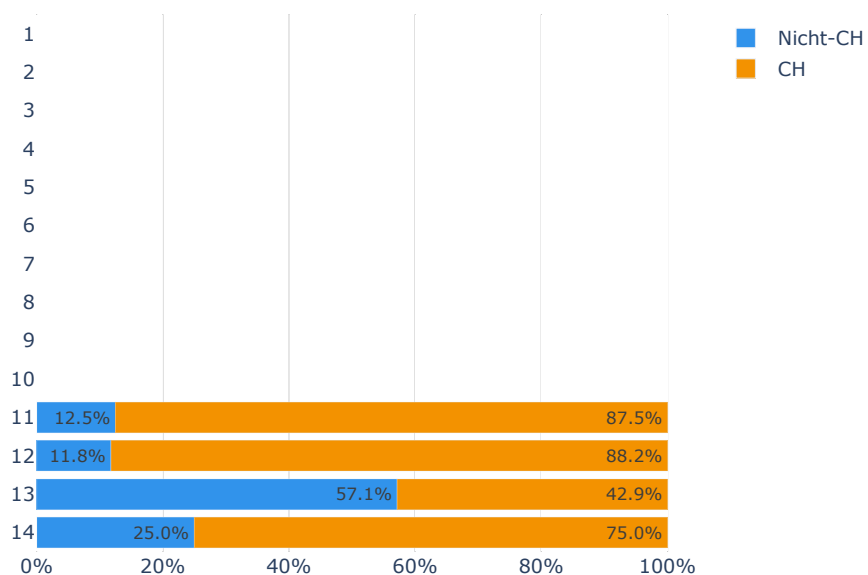

Abbildung 85: Eintritte nach Nationalität (Nicht-CH/ CH) - Wissenschaftliche Mitarbeitende, Rechtswissenschaften

Fachhochschulen (Nr. 1-6) und Pädagogische Hochschulen (Nr. 7-10): Personalkategorien PK 53
 Universitäten (Nr. 11-14): Personalkategorien PK 530

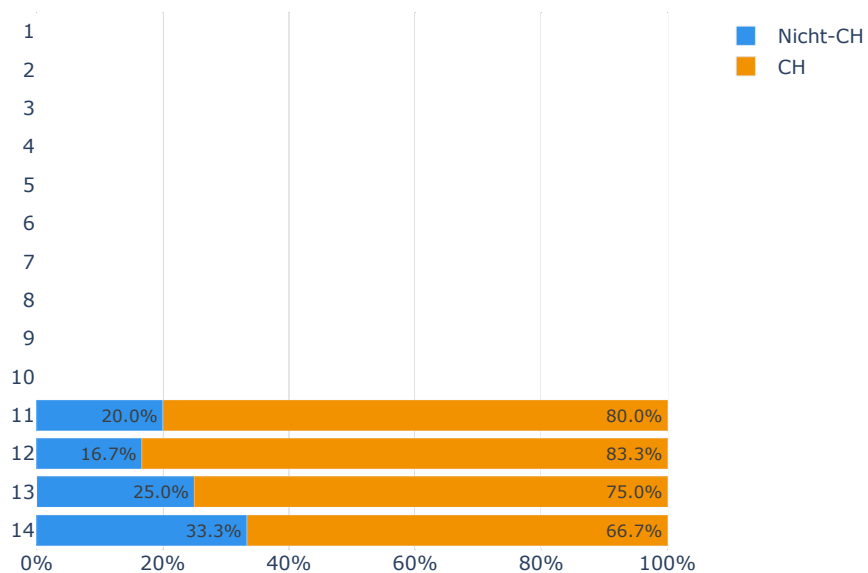

Abbildung 86: Eintritte nach Nationalität (Nicht-CH/ CH) - Assistierende und Doktorierende, Rechtswissenschaften

Fachhochschulen (Nr. 1-6) und Pädagogische Hochschulen (Nr. 7-10): Personalkategorien PK 54

Universitäten (Nr. 11-14): Personalkategorien PK 540

3.3 Fluktuation und Retention

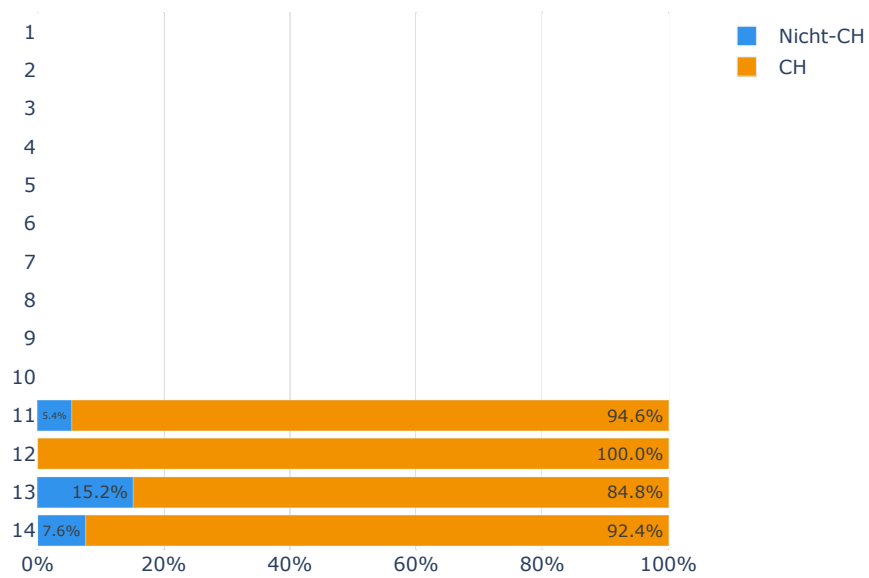

Abbildung 87: Fluktuationsrate nach Geschlecht - Alle Professuren und Dozenten, Rechtswissenschaften

Fachhochschulen (Nr. 1-6) und Pädagogische Hochschulen (Nr. 7-10): Personalkategorien PK 51 und 52 ohne Lehrbeauftragte
Universitäten (Nr. 11-14): Personalkategorien PK 511, 512, 513, 514 und 521

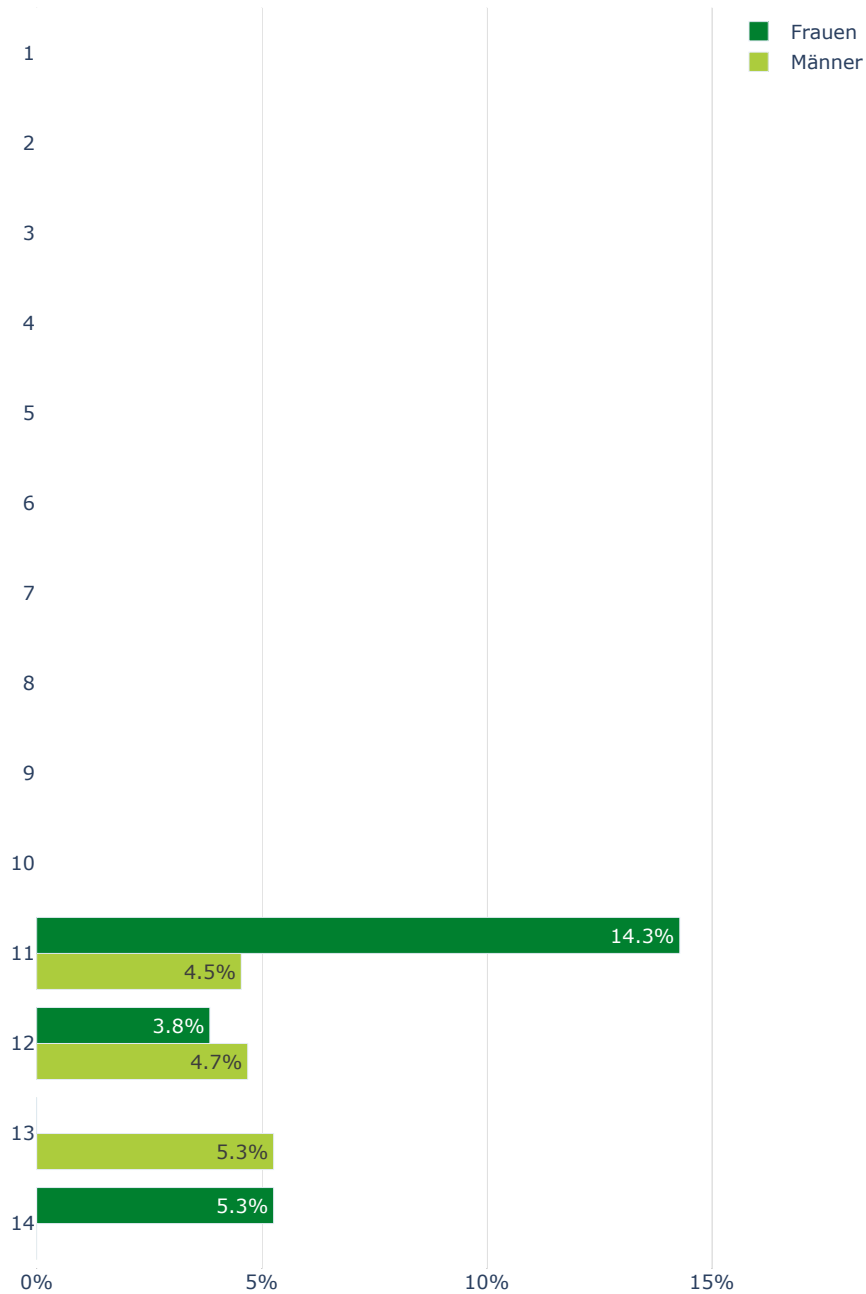

Abbildung 88: Fluktuationsrate nach Geschlecht - Wissenschaftliche Mitarbeitende, Rechtswissenschaften

Fachhochschulen (Nr. 1-6) und Pädagogische Hochschulen (Nr. 7-10): Personalkategorien PK 53

Universitäten (Nr. 11-14): Personalkategorien PK 530

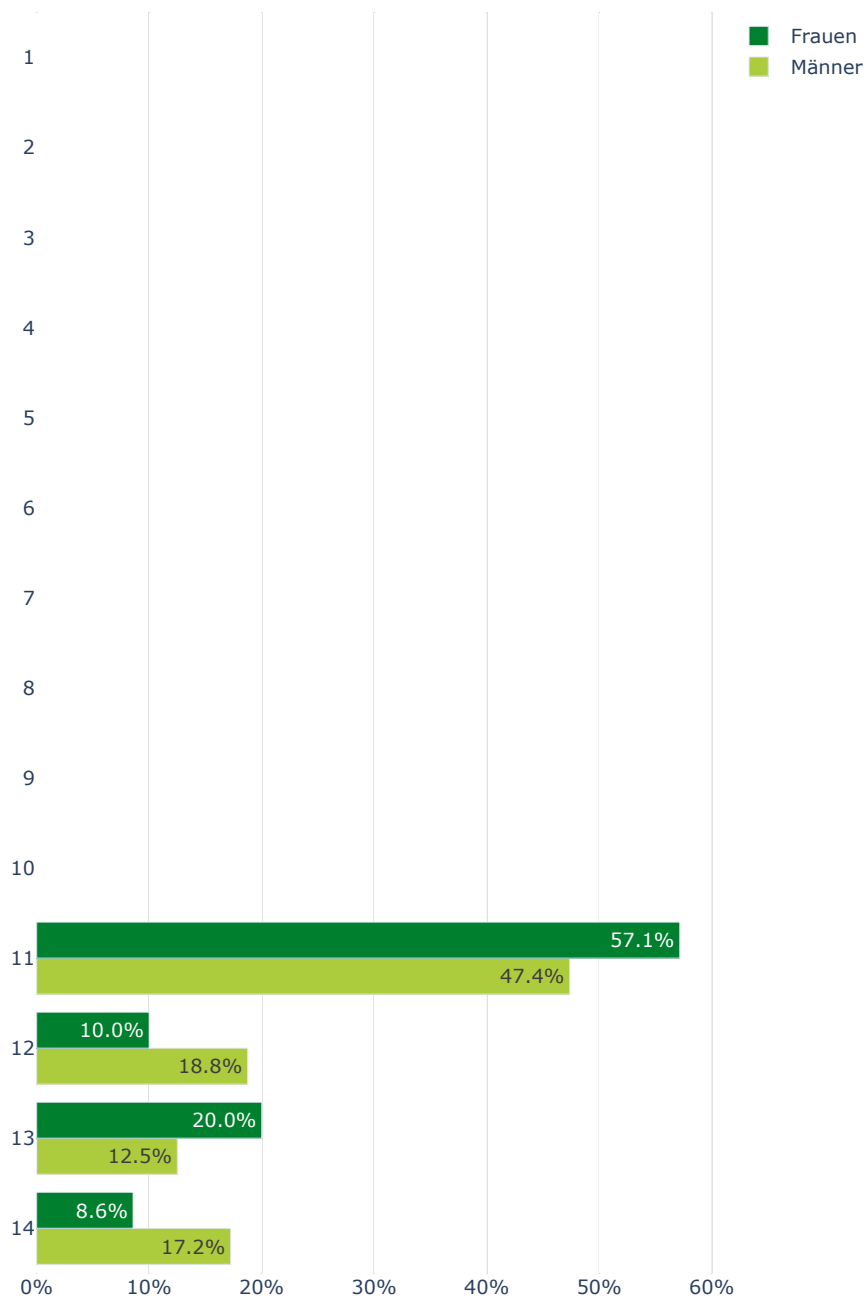

Abbildung 89: Fluktuationsrate nach Geschlecht - Assistierende und Doktorierende, Rechtswissenschaften

Fachhochschulen (Nr. 1-6) und Pädagogische Hochschulen (Nr. 7-10): Personalkategorien PK 54

Universitäten (Nr. 11-14): Personalkategorien PK 540

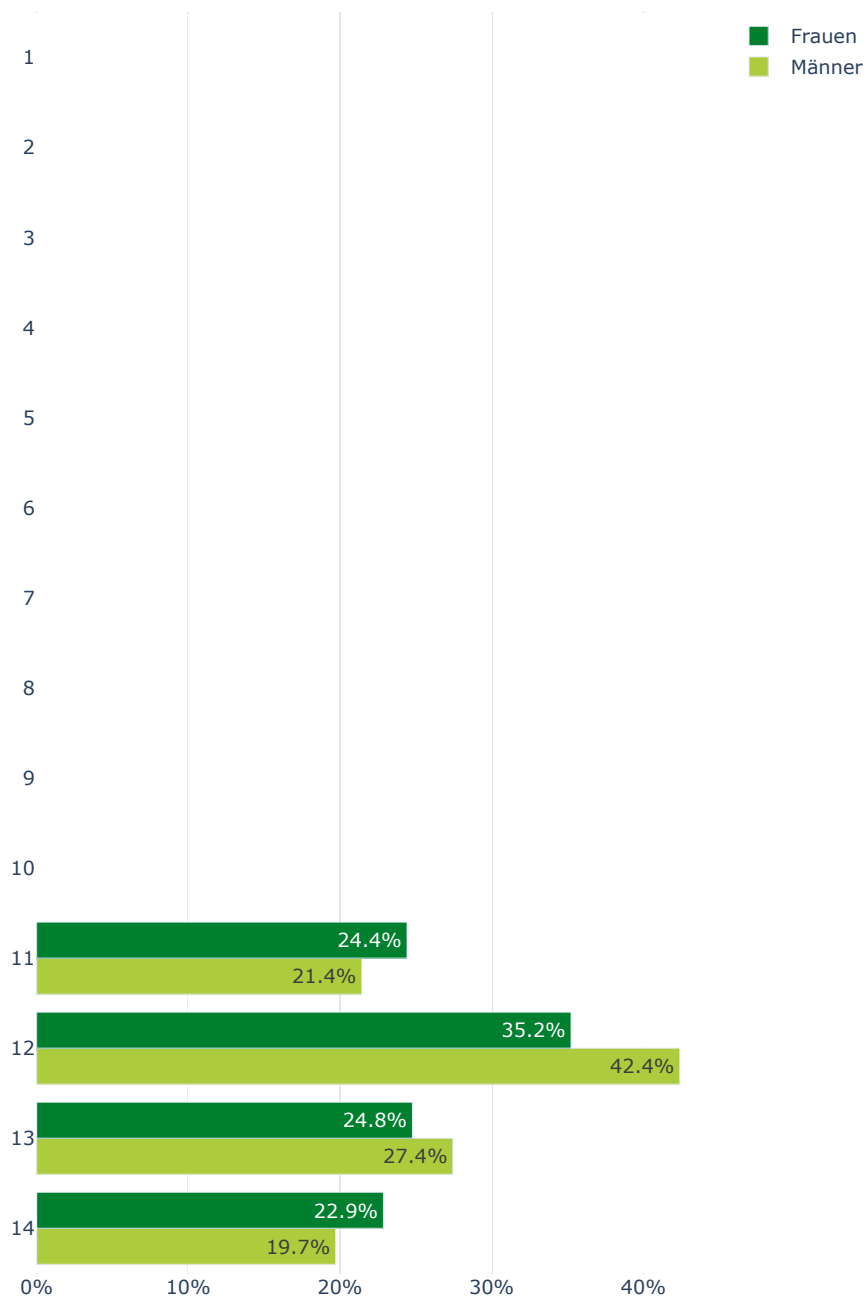

Abbildung 90: Fluktuationsrate nach Nationalität (Nicht-CH/ CH) - Alle Professuren und Dozenturen, Rechtswissenschaften

Fachhochschulen (Nr. 1-6) und Pädagogische Hochschulen (Nr. 7-10): Personalkategorien PK 51 und 52 ohne Lehrbeauftragte
 Universitäten (Nr. 11-14): Personalkategorien PK 511, 512, 513, 514 und 521

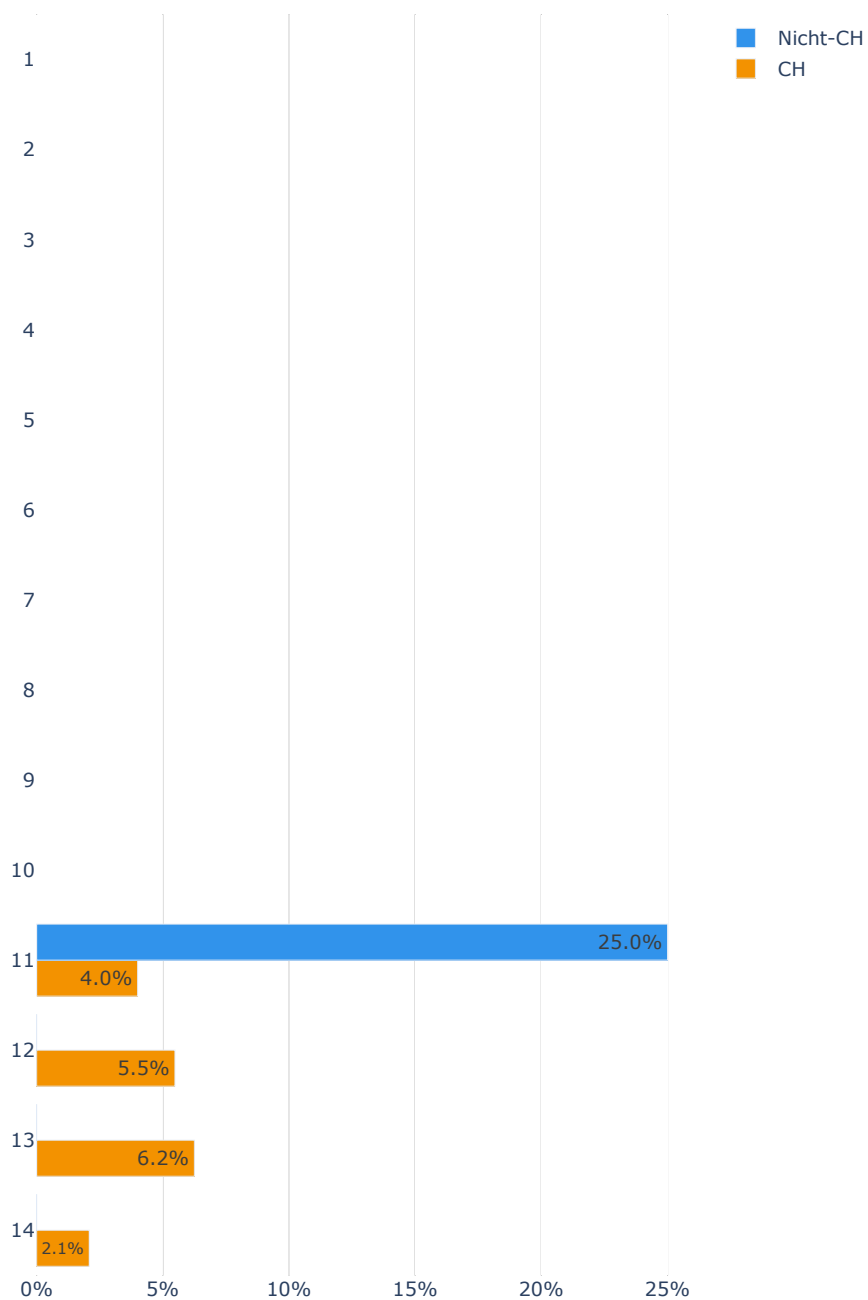

Abbildung 91: Fluktuationsrate nach Nationalität (Nicht-CH/ CH) - Wissenschaftliche Mitarbeitende, Rechtswissenschaften

Fachhochschulen (Nr. 1-6) und Pädagogische Hochschulen (Nr. 7-10): Personalkategorien PK 53

Universitäten (Nr. 11-14): Personalkategorien PK 530

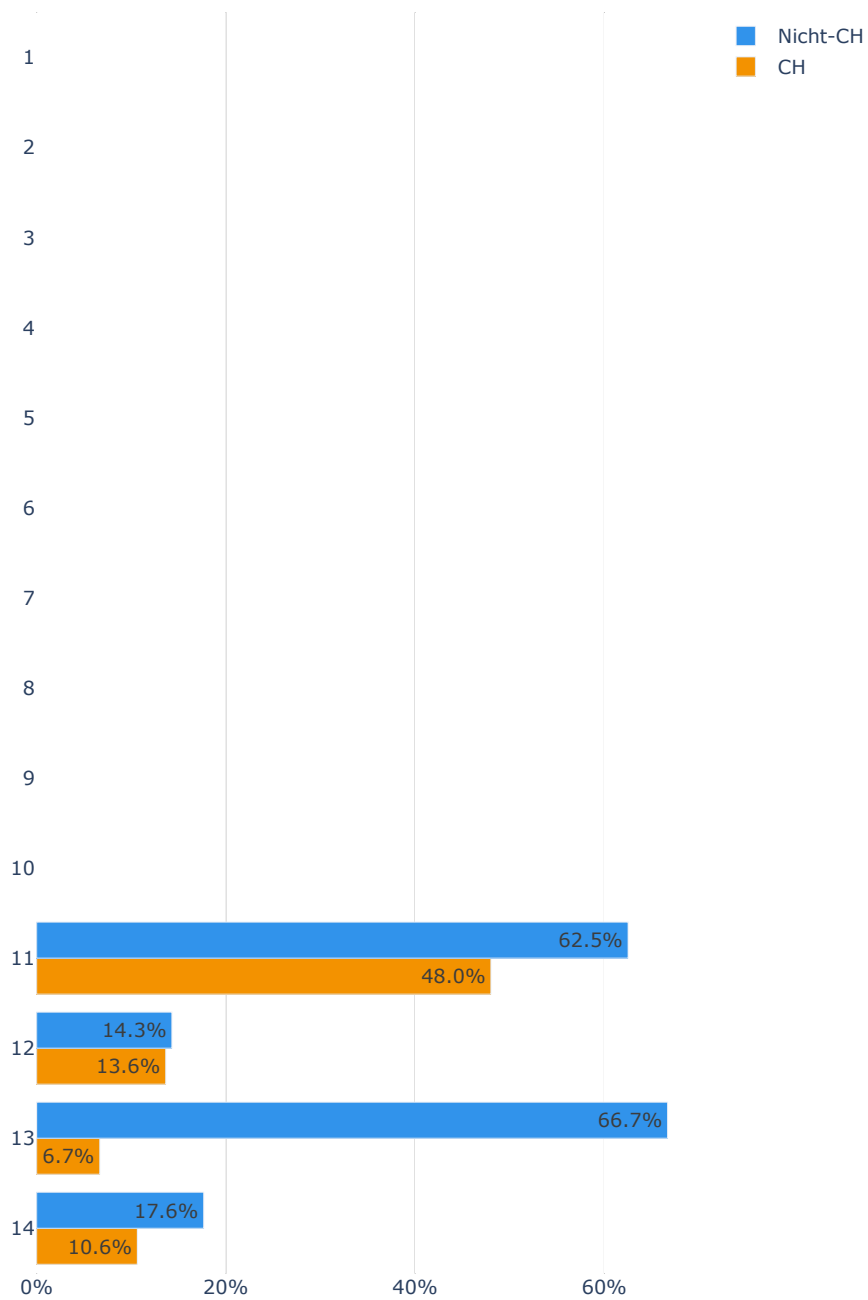

Abbildung 92: Fluktuationsrate nach Nationalität (Nicht-CH/ CH) - Assistierende und Doktorierende, Rechtswissenschaften

Fachhochschulen (Nr. 1-6) und Pädagogische Hochschulen (Nr. 7-10): Personalkategorien PK 54

Universitäten (Nr. 11-14): Personalkategorien PK 540

3.4 Karriere

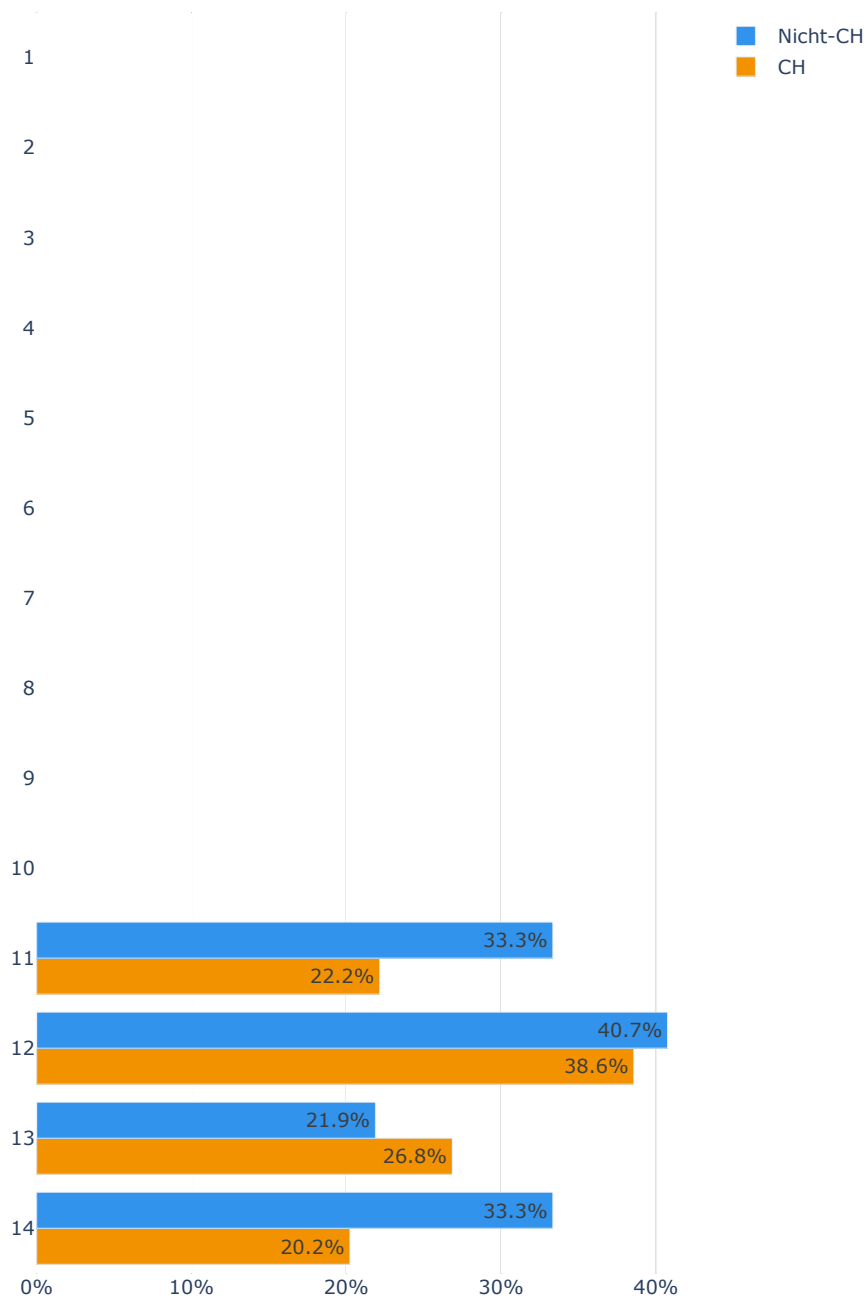

Abbildung 93: Beförderungen nach Geschlecht - Akademisches Personal exkl. Lehrbeauftragte, Rechtswissenschaften

Fachhochschulen (Nr. 1-6) und Pädagogische Hochschulen (Nr. 7-10): Personalkategorien PK 51 und 52 ohne Lehrbeauftragte
Universitäten (Nr. 11-14): Personalkategorien PK 511, 512, 513, 514 und 521

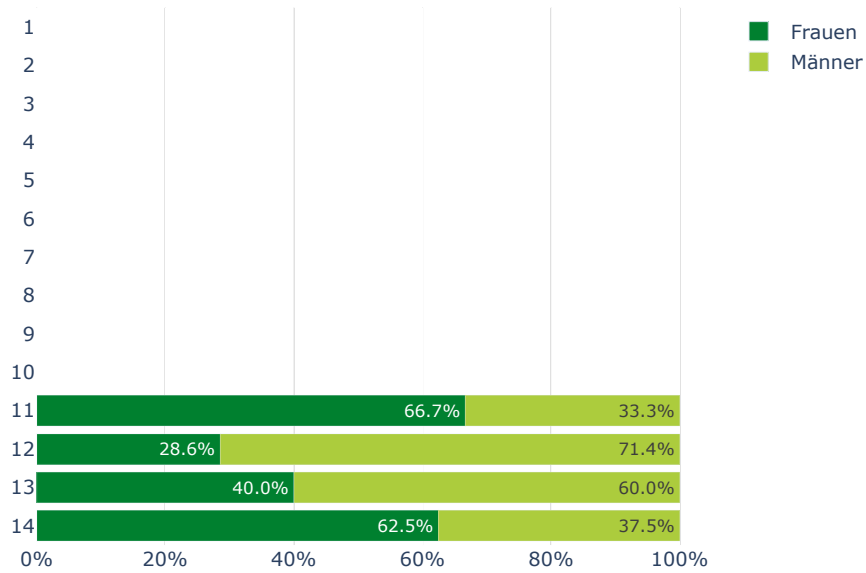

Abbildung 94: Beförderungen nach Nationalität (Nicht-CH/ CH) - Akademisches Personal exkl. Lehrbeauftragte, Rechtswissenschaften

Fachhochschulen (Nr. 1-6) und Pädagogische Hochschulen (Nr. 7-10): Personalkategorien PK 51 und 52 ohne Lehrbeauftragte
 Universitäten (Nr. 11-14): Personalkategorien PK 511, 512, 513, 514 und 521

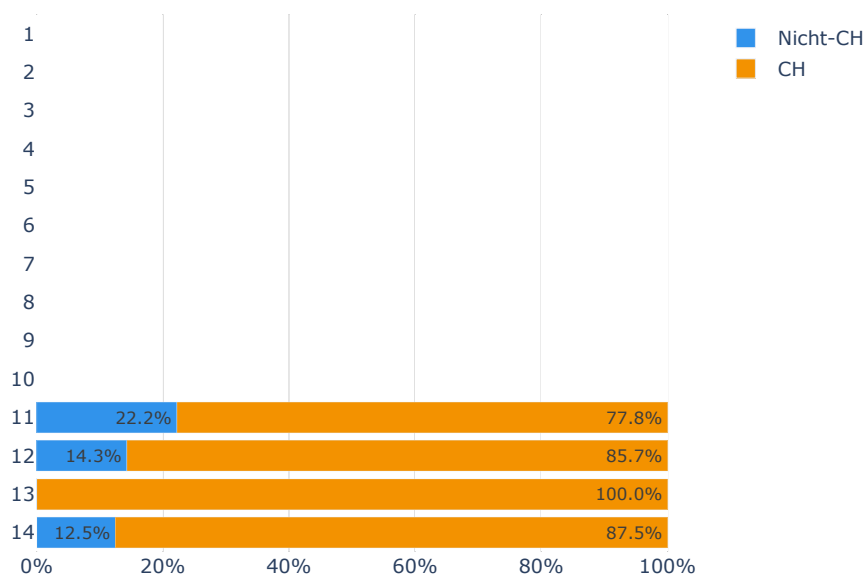

Abbildung 95: Neue Professuren und Dozenturen nach Geschlecht - Rechtswissenschaften

Fachhochschulen (Nr. 1-6) und Pädagogische Hochschulen (Nr. 7-10): Personalkategorien PK 51 und 52 ohne Lehrbeauftragte

Universitäten (Nr. 11-14): Personalkategorien PK 511, 512, 513, 514 und 521

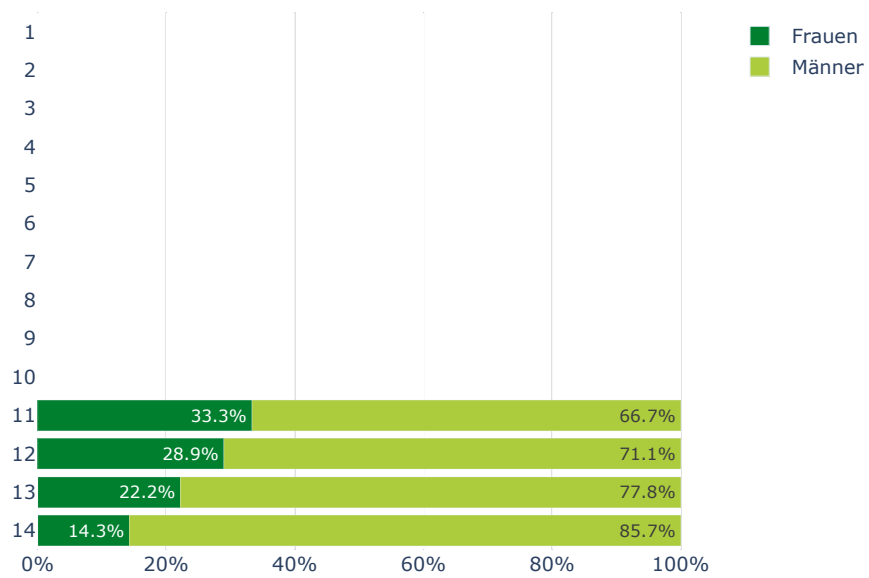

Abbildung 96: Neue Professuren und Dozenturen nach Nationalität (Nicht-CH/CH) - Rechtswissenschaften

Fachhochschulen (Nr. 1-6) und Pädagogische Hochschulen (Nr. 7-10): Personalkategorien PK 51 und 52 ohne Lehrbeauftragte

Universitäten (Nr. 11-14): Personalkategorien PK 511, 512, 513, 514 und 521

3.5 Durchschnittlicher Beschäftigungsgrad

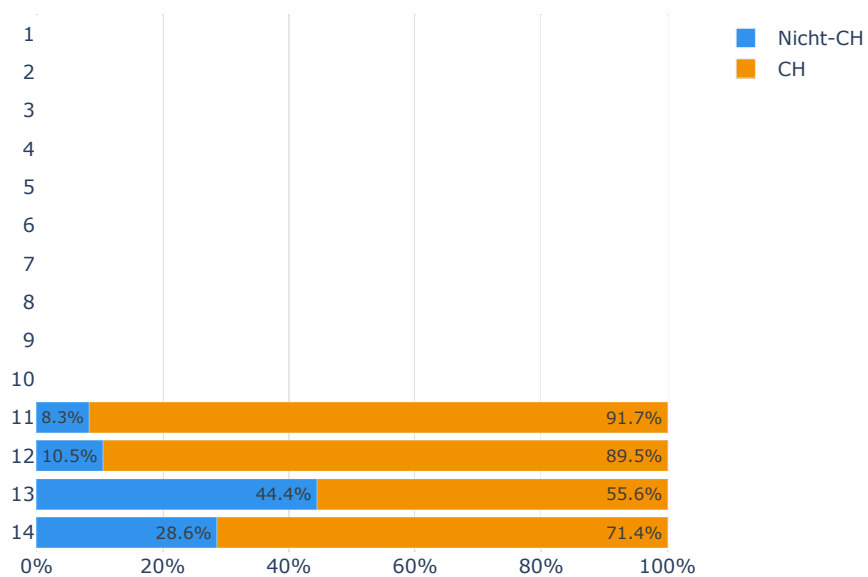

Abbildung 97: Durchschnittlicher Beschäftigungsgrad nach Geschlecht - Alle Professuren und Dozenturen, Rechtswissenschaften

Fachhochschulen (Nr. 1-6) und Pädagogische Hochschulen (Nr. 7-10): Personalkategorien PK 51 und 52 ohne Lehrbeauftragte
Universitäten (Nr. 11-14): Personalkategorien PK 511, 512, 513, 514 und 521

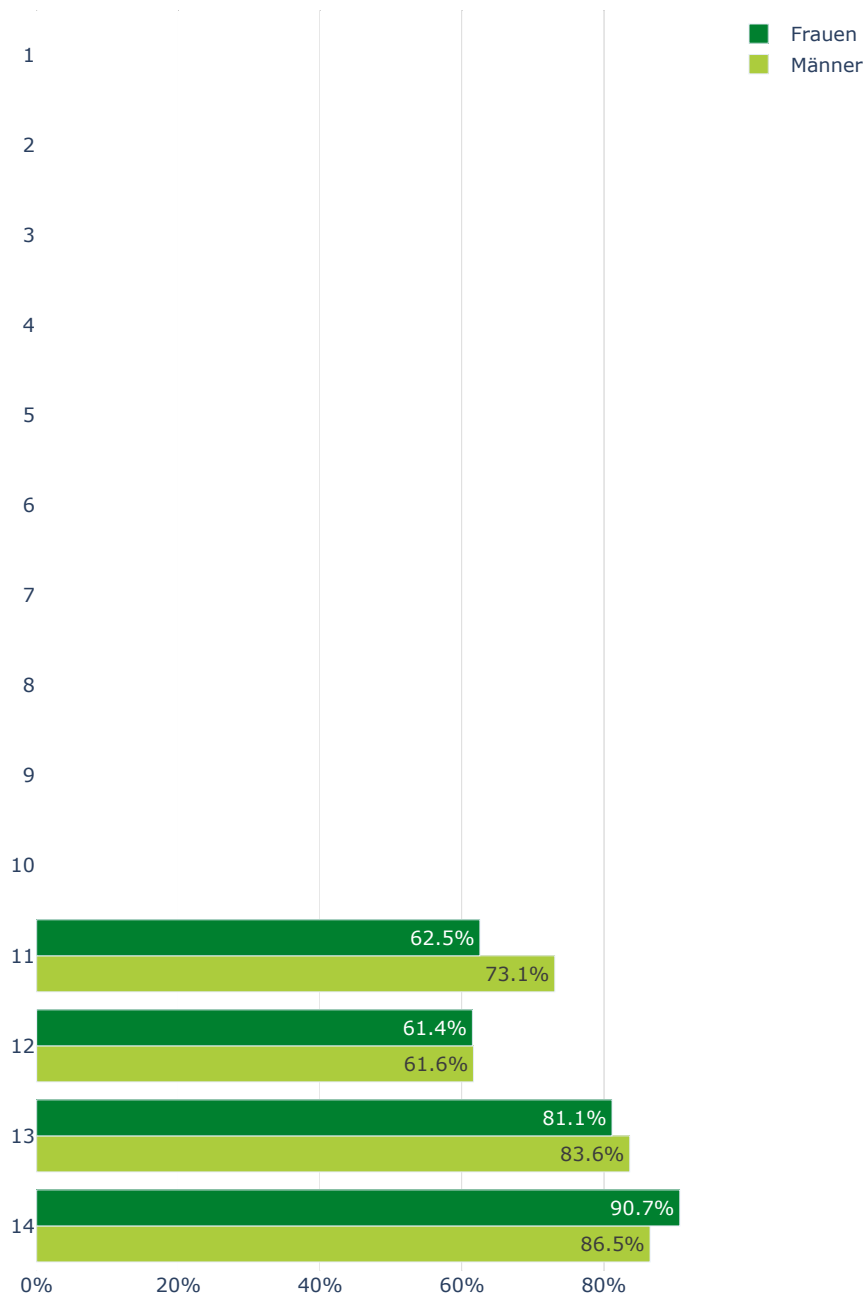

Abbildung 98: Durchschnittlicher Beschäftigungsgrad nach Geschlecht - Wissenschaftliche Mitarbeitende, Rechtswissenschaften

Fachhochschulen (Nr. 1-6) und Pädagogische Hochschulen (Nr. 7-10): Personalkategorien PK 53

Universitäten (Nr. 11-14): Personalkategorien PK 530

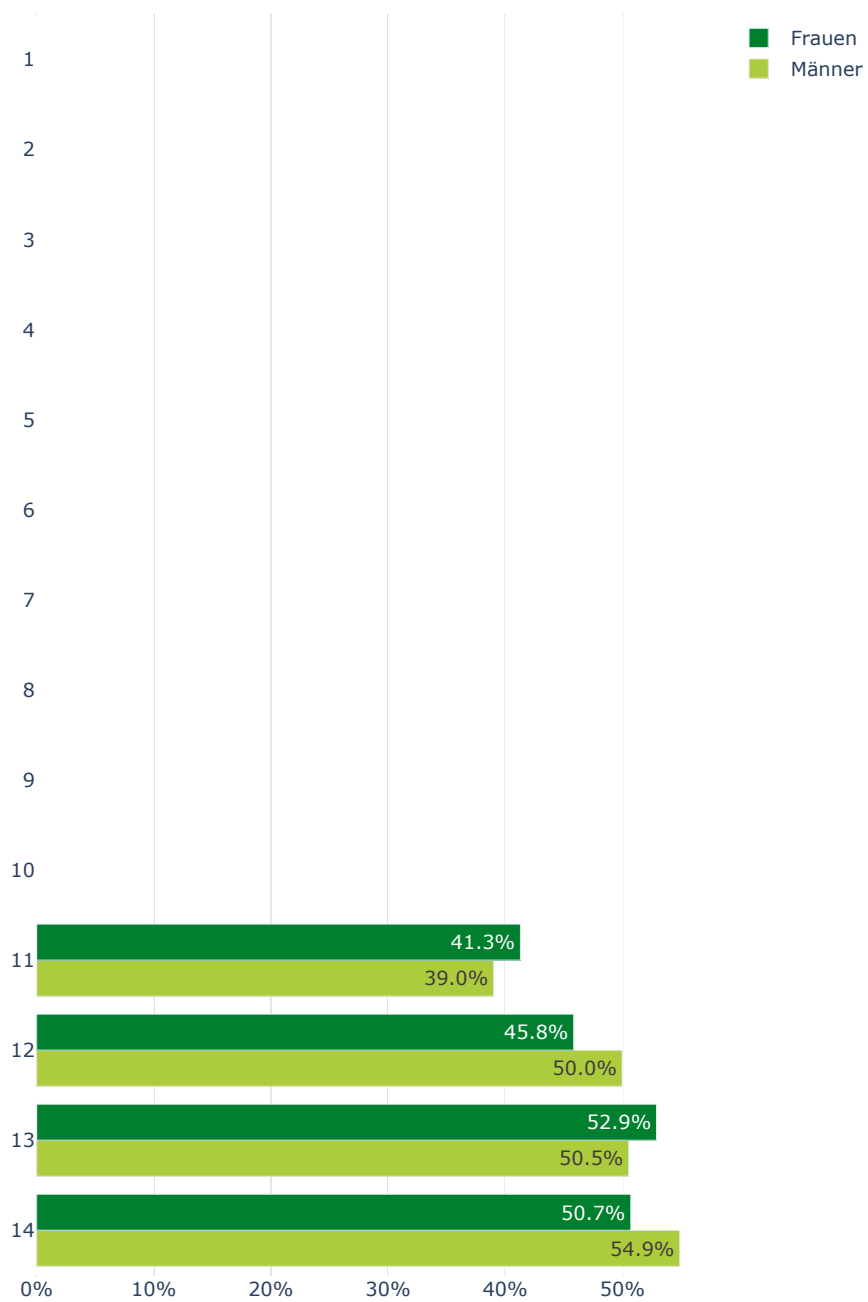

Abbildung 99: Durchschnittlicher Beschäftigungsgrad nach Geschlecht - Assistierende und Doktorierende, Rechtswissenschaften

Fachhochschulen (Nr. 1-6) und Pädagogische Hochschulen (Nr. 7-10): Personalkategorien PK 54

Universitäten (Nr. 11-14): Personalkategorien PK 540

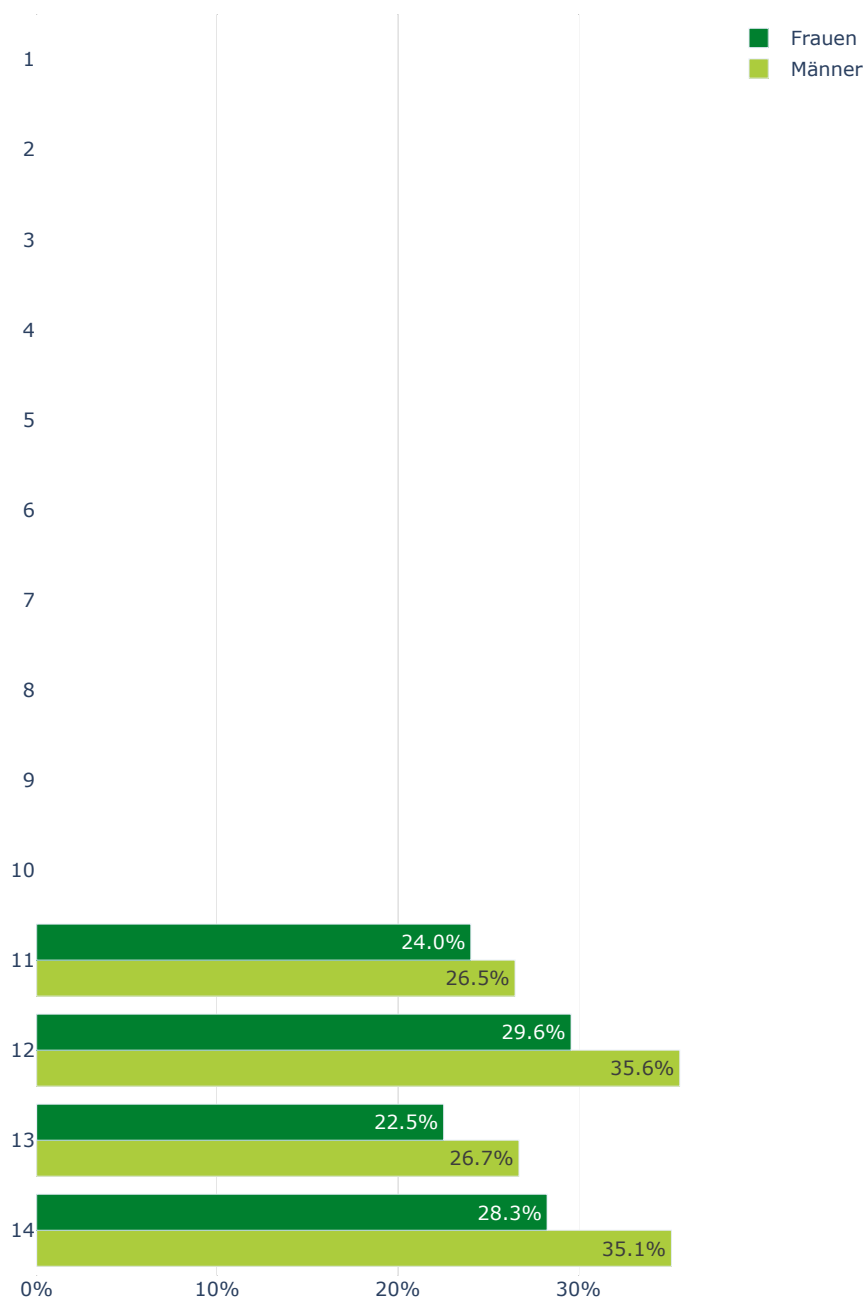

Abbildung 100: Durchschnittlicher Beschäftigungsgrad nach Nationalität (Nicht-CH/ CH) - Alle Professuren und Dozenturen, Rechtswissenschaften

Fachhochschulen (Nr. 1-6) und Pädagogische Hochschulen (Nr. 7-10): Personalkategorien PK 51 und 52 ohne Lehrbeauftragte
 Universitäten (Nr. 11-14): Personalkategorien PK 511, 512, 513, 514 und 521

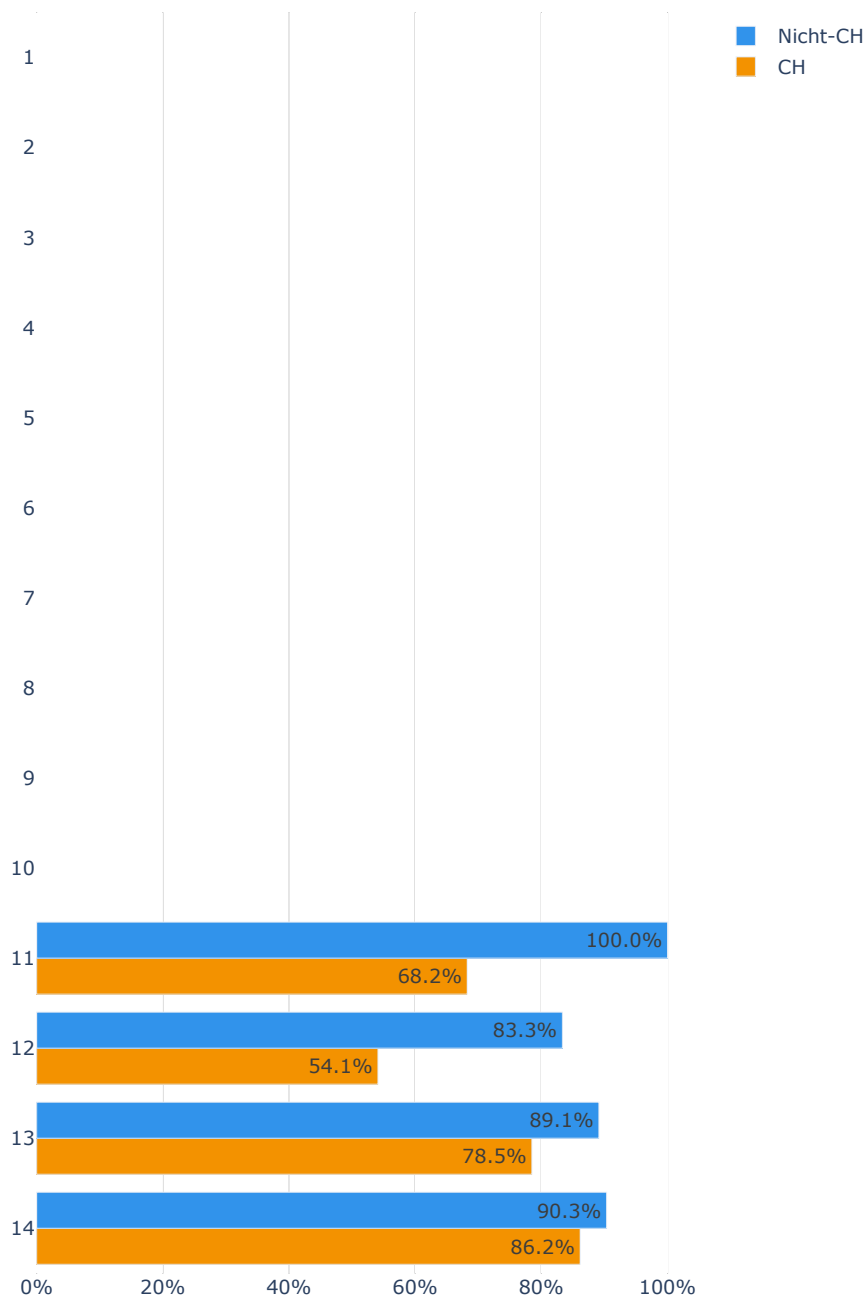

Abbildung 101: Durchschnittlicher Beschäftigungsgrad nach Nationalität (Nicht-CH/ CH) - Wissenschaftliche Mitarbeitende, Rechtswissenschaften

Fachhochschulen (Nr. 1-6) und Pädagogische Hochschulen (Nr. 7–10): Personalkategorien PK 53

Universitäten (Nr. 11-14): Personalkategorien PK 530

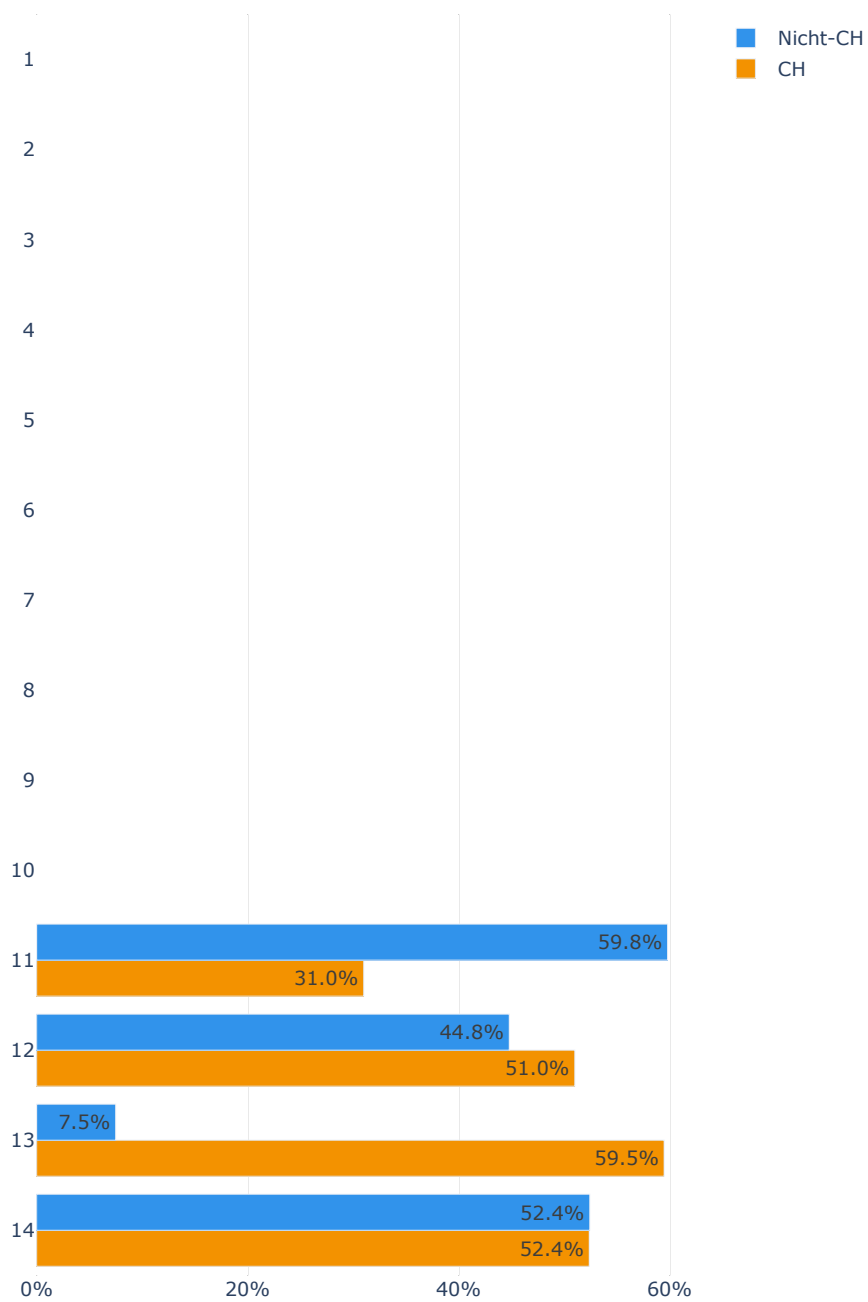

Abbildung 102: Durchschnittlicher Beschäftigungsgrad nach Nationalität (Nicht-CH/ CH) - Assistierende und Doktorierende, Rechtswissenschaften

Fachhochschulen (Nr. 1-6) und Pädagogische Hochschulen (Nr. 7-10): Personalkategorien PK 54

Universitäten (Nr. 11-14): Personalkategorien PK 540

4 Fachbereich: Exakte und Naturwissenschaften

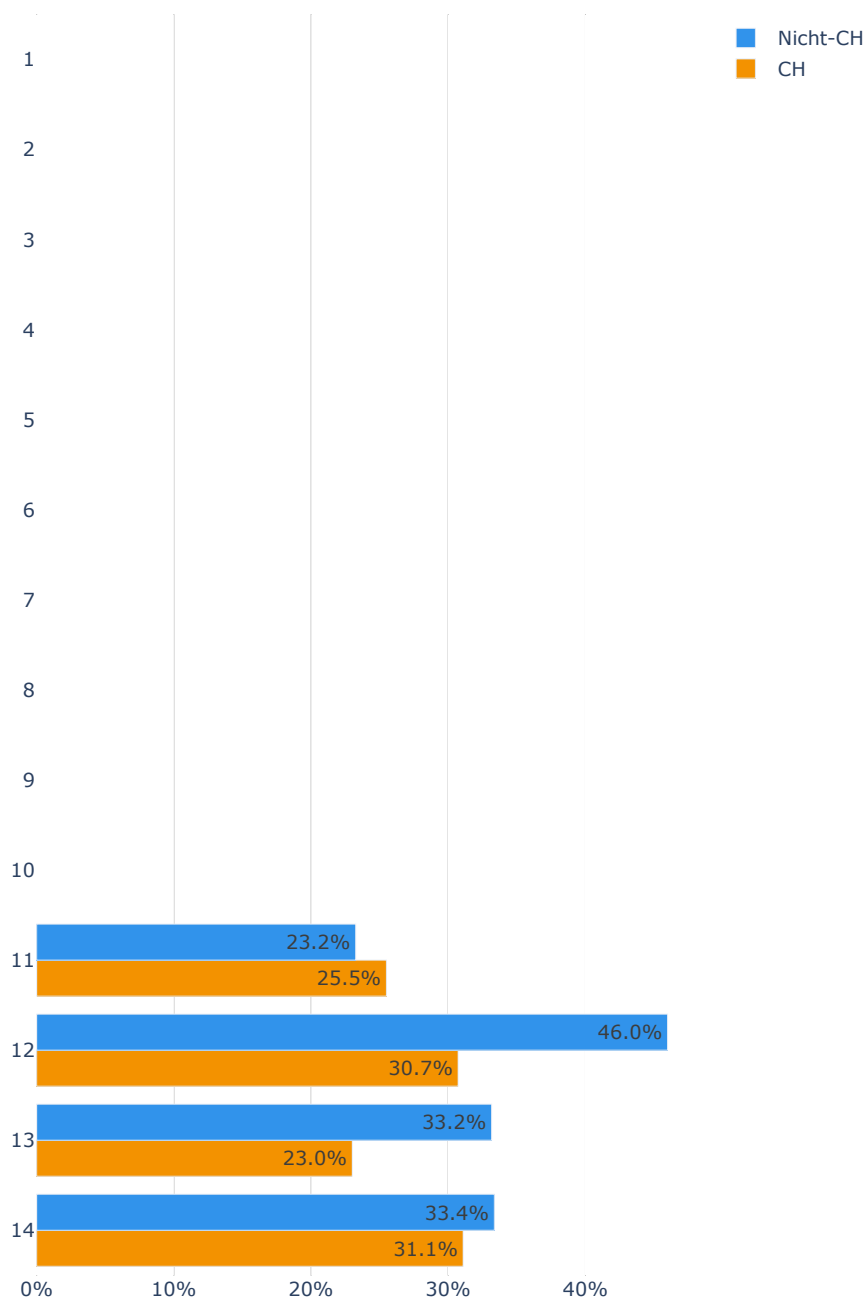
4.1 Vielfalt der Belegschaft



Abbildung 103: Frauen-/ Männeranteil - Alle Professuren und Dozenturen, Exakte und Naturwissenschaften

Fachhochschulen (Nr. 1-6) und Pädagogische Hochschulen (Nr. 7-10): Personalkategorien PK 51 und 52 ohne Lehrbeauftragte
Universitäten (Nr. 11-14): Personalkategorien PK 511, 512, 513, 514 und 521

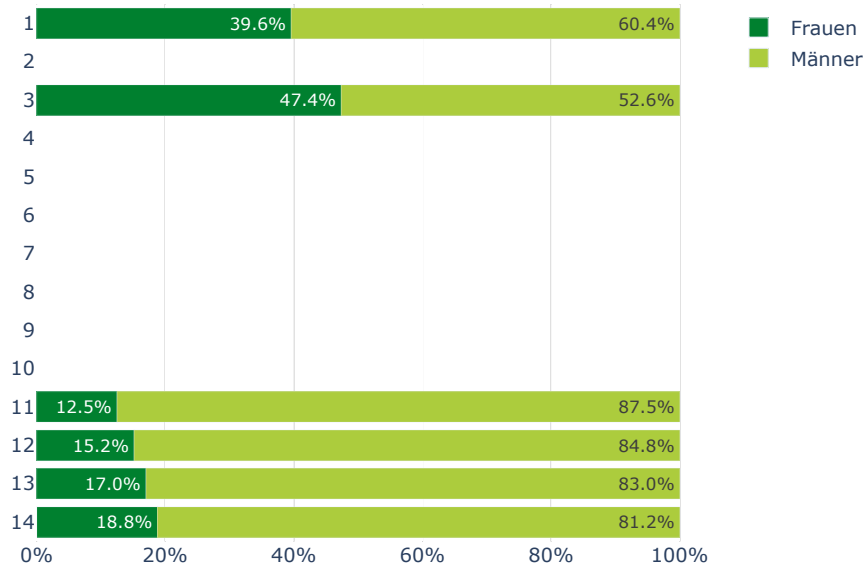

Abbildung 104: Frauen-/ Männeranteil - Wissenschaftliche Mitarbeitende, Exakte und Naturwissenschaften

Fachhochschulen (Nr. 1-6) und Pädagogische Hochschulen (Nr. 7-10): Personalkategorien PK 53

Universitäten (Nr. 11-14): Personalkategorien PK 530

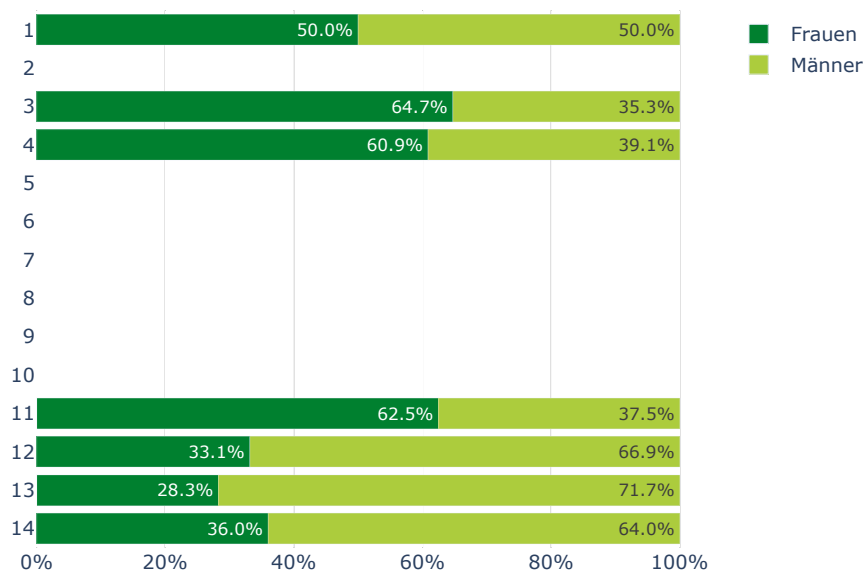

Abbildung 105: Frauen-/ Männeranteil - Assistierende und Doktorierende, Exakte und Naturwissenschaften

Fachhochschulen (Nr. 1-6) und Pädagogische Hochschulen (Nr. 7-10): Personalkategorien PK 54

Universitäten (Nr. 11-14): Personalkategorien PK 540

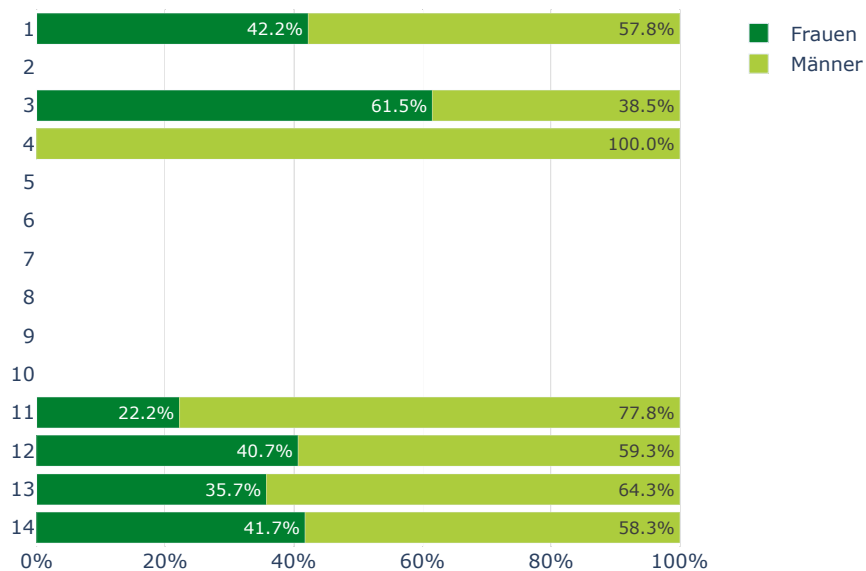

Abbildung 106: Verteilung nach Nationalität - Alle Professuren und Dozenturen, Exakte und Naturwissenschaften

Fachhochschulen (Nr. 1-6) und Pädagogische Hochschulen (Nr. 7-10): Personalkategorien PK 51 und 52 ohne Lehrbeauftragte

Universitäten (Nr. 11-14): Personalkategorien PK 511, 512, 513, 514 und 521

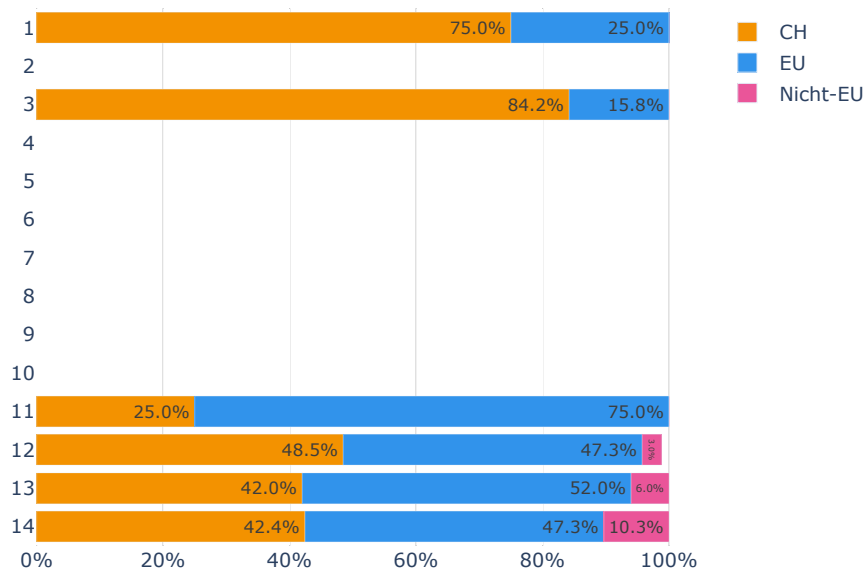

Abbildung 107: Verteilung nach Nationalität - Wissenschaftliche Mitarbeitende, Exakte und Naturwissenschaften

Fachhochschulen (Nr. 1-6) und Pädagogische Hochschulen (Nr. 7-10): Personalkategorien PK 53

Universitäten (Nr. 11-14): Personalkategorien PK 530

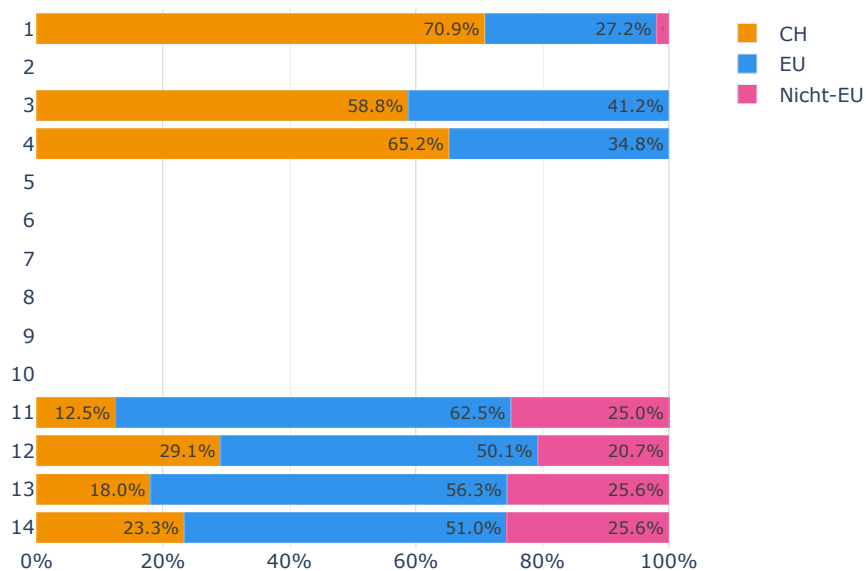

Abbildung 108: Verteilung nach Nationalität - Assistierende und Doktorierende, Exakte und Naturwissenschaften

Fachhochschulen (Nr. 1-6) und Pädagogische Hochschulen (Nr. 7-10): Personalkategorien PK 54

Universitäten (Nr. 11-14): Personalkategorien PK 540

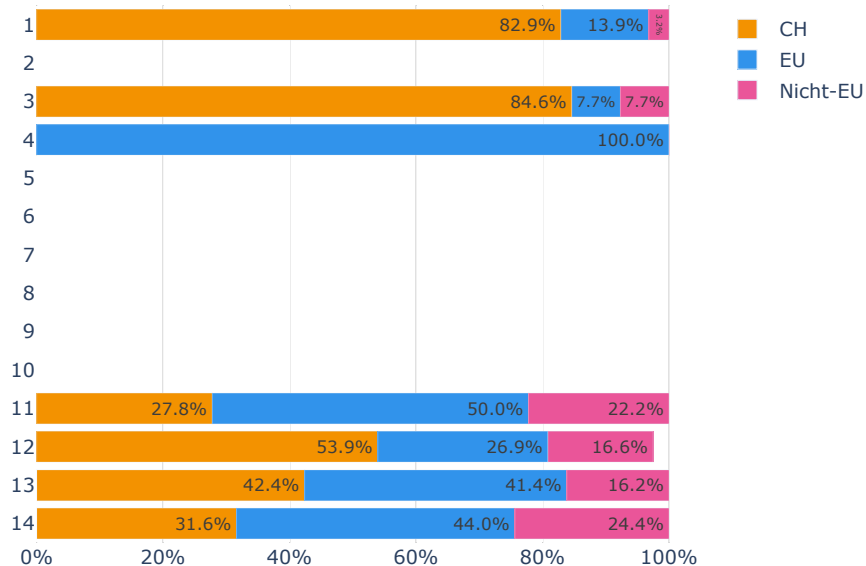

Abbildung 109: Verteilung nach Alterskategorien, Frauen - Alle Professorinnen und Dozentinnen, Exakte und Naturwissenschaften

Fachhochschulen (Nr. 1-6) und Pädagogische Hochschulen (Nr. 7-10): Personalkategorien PK 51 und 52 ohne Lehrbeauftragte

Universitäten (Nr. 11-14): Personalkategorien PK 511, 512, 513, 514 und 521

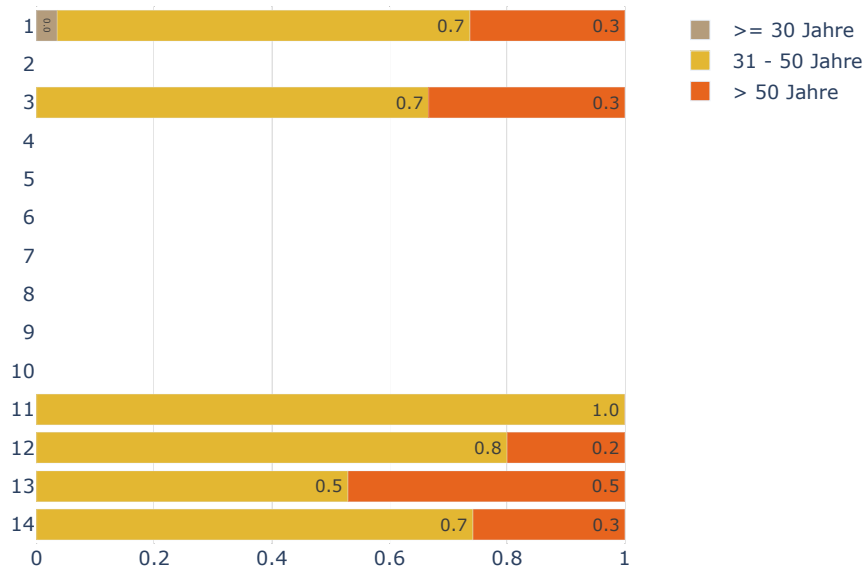

Abbildung 110: Verteilung nach Alterskategorien, Männer - Alle Professuren und Dozenten, Exakte und Naturwissenschaften

Fachhochschulen (Nr. 1-6) und Pädagogische Hochschulen (Nr. 7-10): Personalkategorien PK 51 und 52 ohne Lehrbeauftragte
 Universitäten (Nr. 11-14): Personalkategorien PK 511, 512, 513, 514 und 521

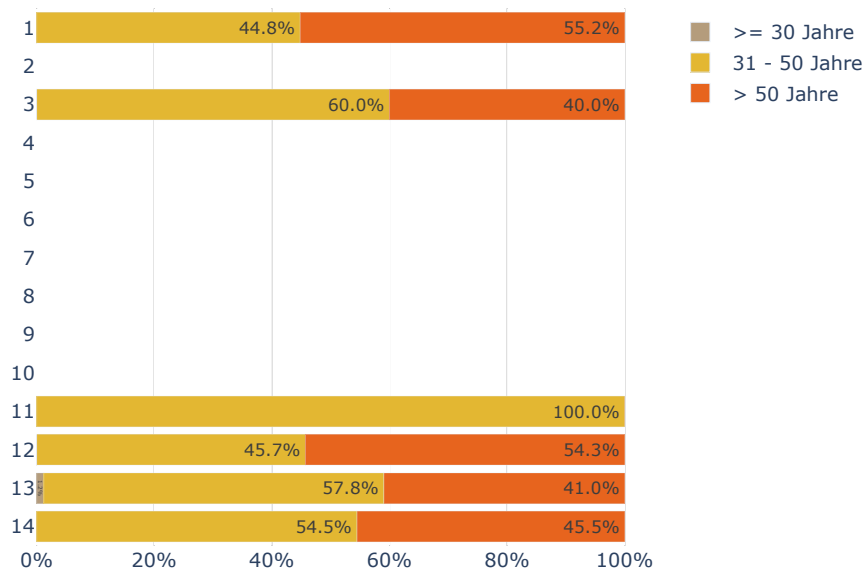

Abbildung 111: Verteilung nach Alterskategorien, Frauen - Wissenschaftliche Mitarbeitende, Exakte und Naturwissenschaften

Fachhochschulen (Nr. 1-6) und Pädagogische Hochschulen (Nr. 7-10): Personalkategorien PK 53
 Universitäten (Nr. 11-14): Personalkategorien PK 530

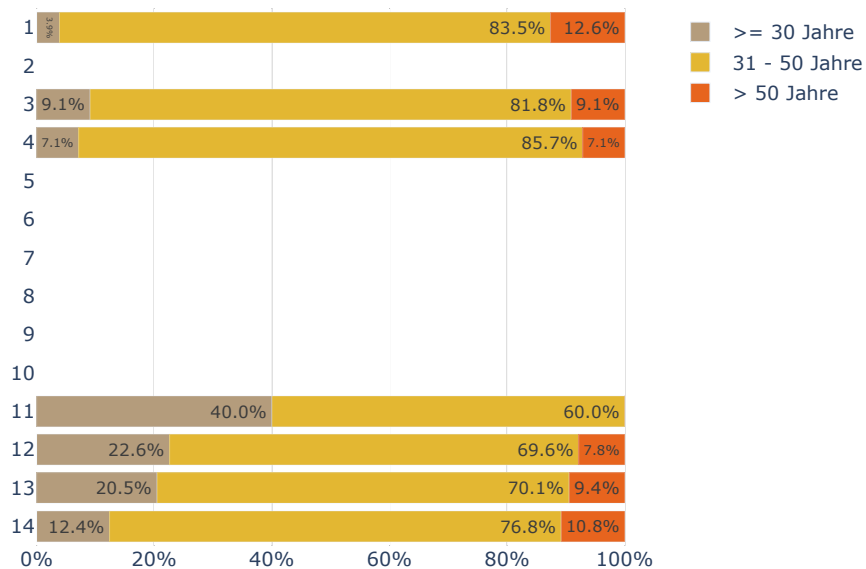

Abbildung 112: Verteilung nach Alterskategorien, Männer - Wissenschaftliche Mitarbeitende, Exakte und Naturwissenschaften

Fachhochschulen (Nr. 1-6) und Pädagogische Hochschulen (Nr. 7-10): Personalkategorien PK 53
 Universitäten (Nr. 11-14): Personalkategorien PK 530

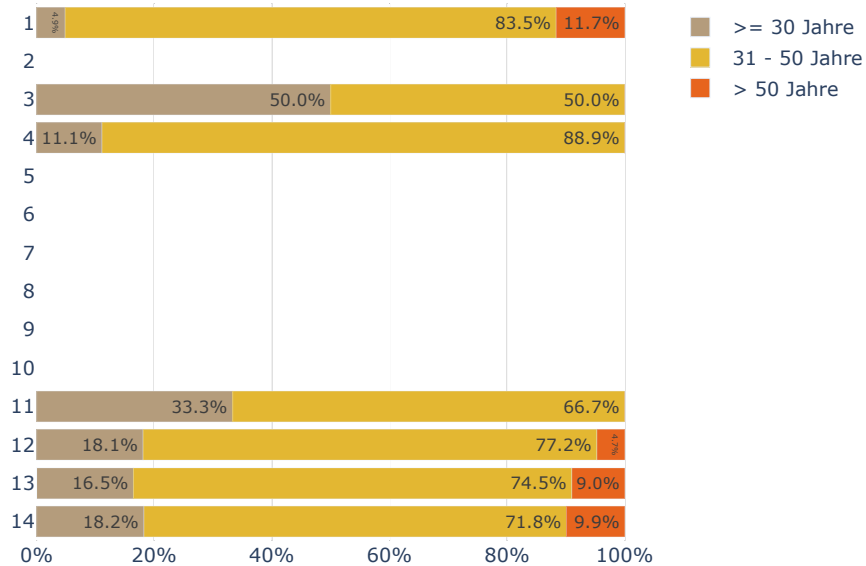

Abbildung 113: Verteilung nach Alterskategorien, Frauen - Assistierende und Doktorierende, Exakte und Naturwissenschaften

Fachhochschulen (Nr. 1-6) und Pädagogische Hochschulen (Nr. 7-10): Personalkategorien PK 54
 Universitäten (Nr. 11-14): Personalkategorien PK 540

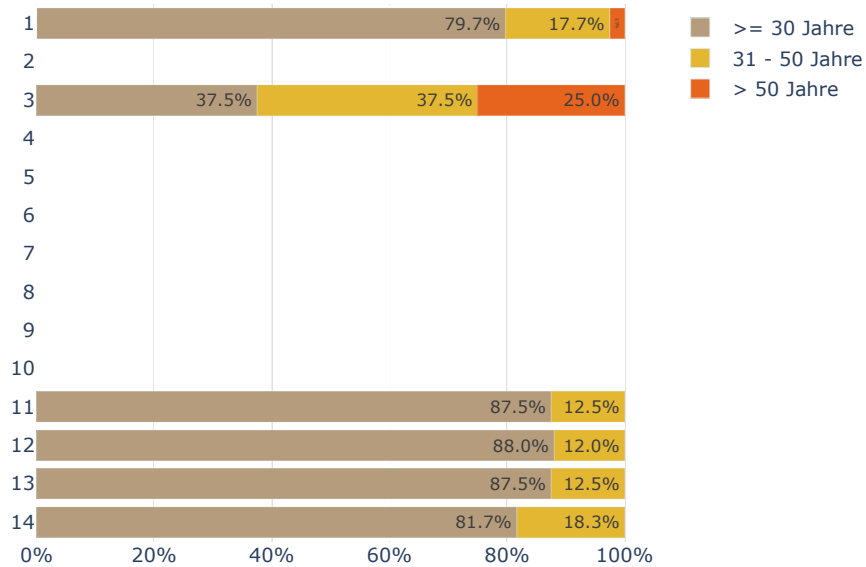

Abbildung 114: Verteilung nach Alterskategorien, Männer - Assistierende und Doktorierende, Exakte und Naturwissenschaften

Fachhochschulen (Nr. 1-6) und Pädagogische Hochschulen (Nr. 7-10): Personalkategorien PK 54

Universitäten (Nr. 11-14): Personalkategorien PK 540

4.2 Rekrutierung

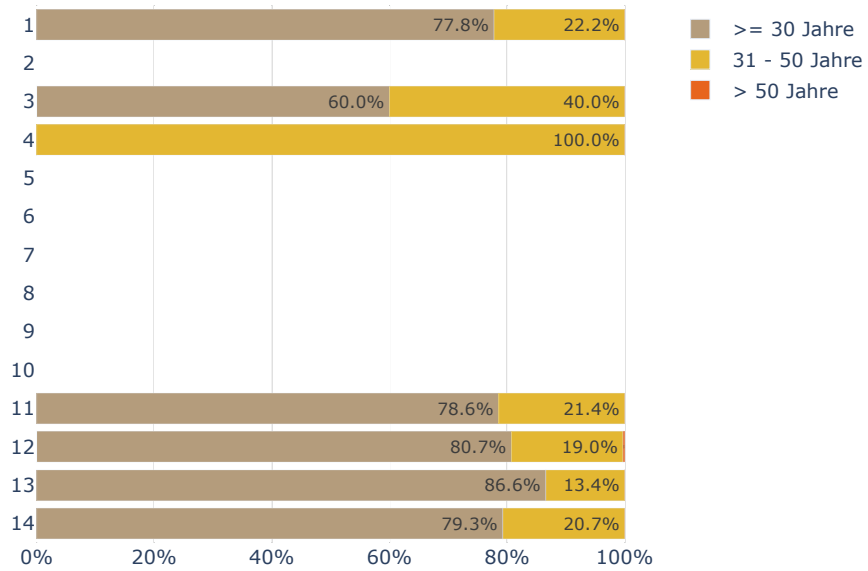

Abbildung 115: Eintritte nach Geschlecht - Alle Professuren und Dozenturen, Exakte und Naturwissenschaften

Fachhochschulen (Nr. 1-6) und Pädagogische Hochschulen (Nr. 7-10): Personalkategorien PK 51 und 52 ohne Lehrbeauftragte
Universitäten (Nr. 11-14): Personalkategorien PK 511, 512, 513, 514 und 521

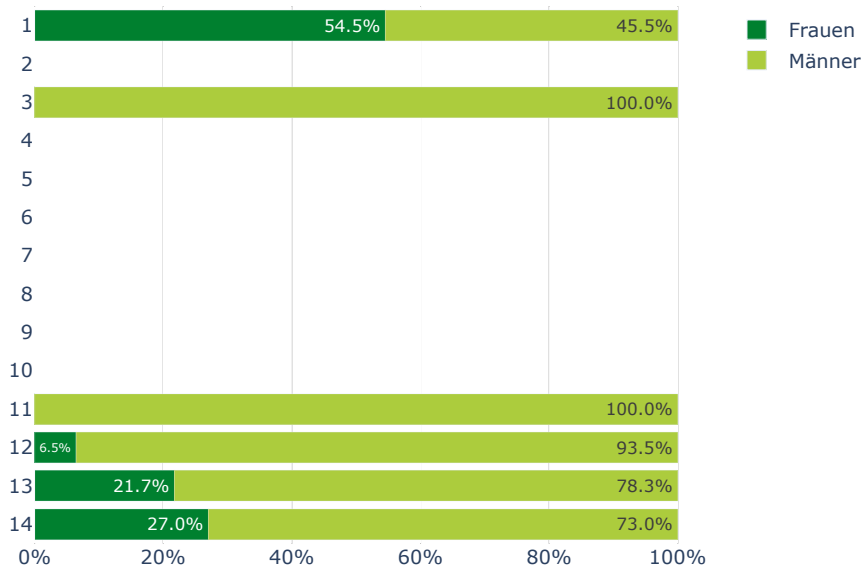

Abbildung 116: Eintritte nach Geschlecht - Wissenschaftliche Mitarbeitende, Exakte und Naturwissenschaften

Fachhochschulen (Nr. 1-6) und Pädagogische Hochschulen (Nr. 7-10): Personalkategorien PK 53

Universitäten (Nr. 11-14): Personalkategorien PK 530

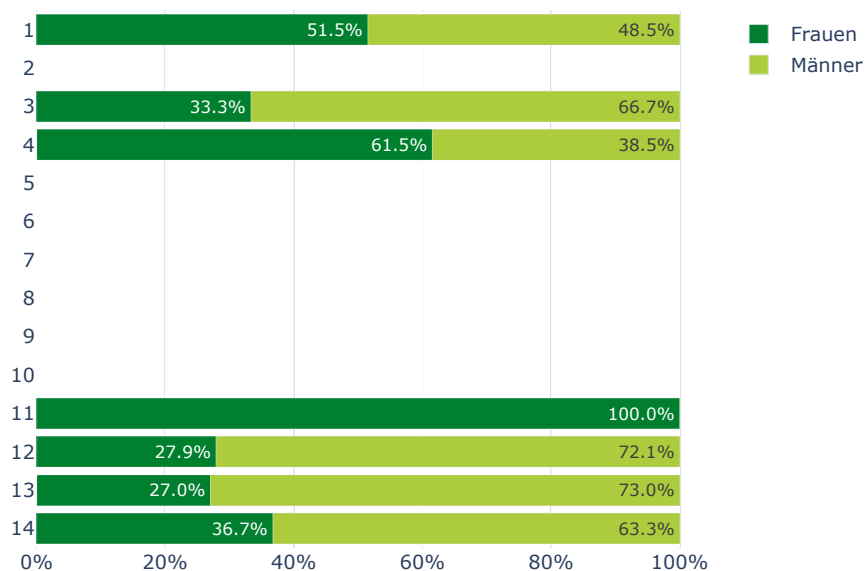

Abbildung 117: Eintritte nach Geschlecht - Assistierende und Doktorierende, Exakte und Naturwissenschaften

Fachhochschulen (Nr. 1-6) und Pädagogische Hochschulen (Nr. 7-10): Personalkategorien PK 54

Universitäten (Nr. 11-14): Personalkategorien PK 540

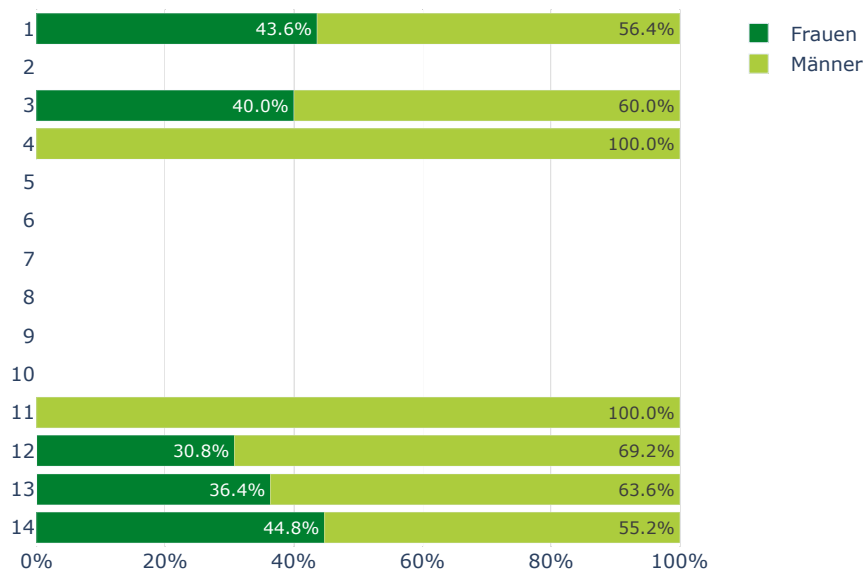

Abbildung 118: Eintritte nach Nationalität (Nicht-CH/ CH) - Alle Professuren und Dozenturen, Exakte und Naturwissenschaften

Fachhochschulen (Nr. 1-6) und Pädagogische Hochschulen (Nr. 7-10): Personalkategorien PK 51 und 52 ohne Lehrbeauftragte
 Universitäten (Nr. 11-14): Personalkategorien PK 511, 512, 513, 514 und 521

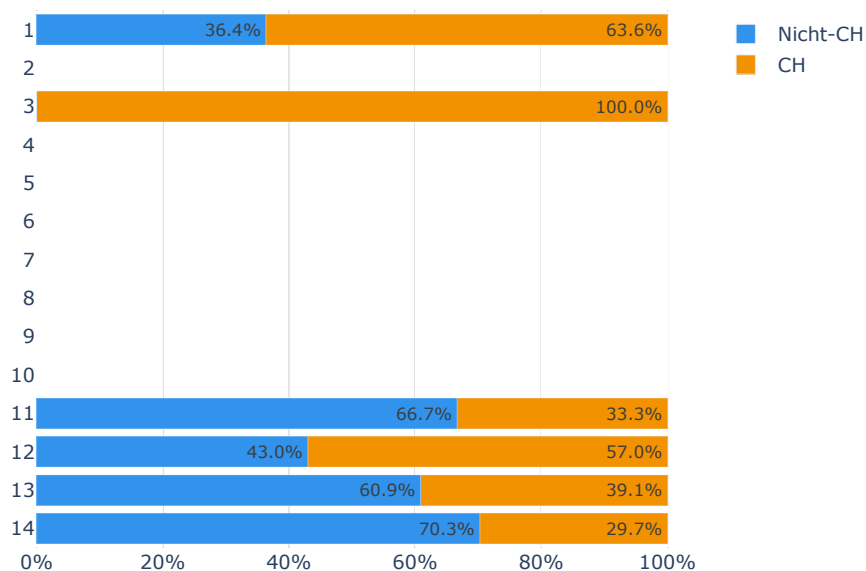

Abbildung 119: Eintritte nach Nationalität (Nicht-CH/ CH) - Wissenschaftliche Mitarbeitende, Exakte und Naturwissenschaften

Fachhochschulen (Nr. 1-6) und Pädagogische Hochschulen (Nr. 7-10): Personalkategorien PK 53
 Universitäten (Nr. 11-14): Personalkategorien PK 530

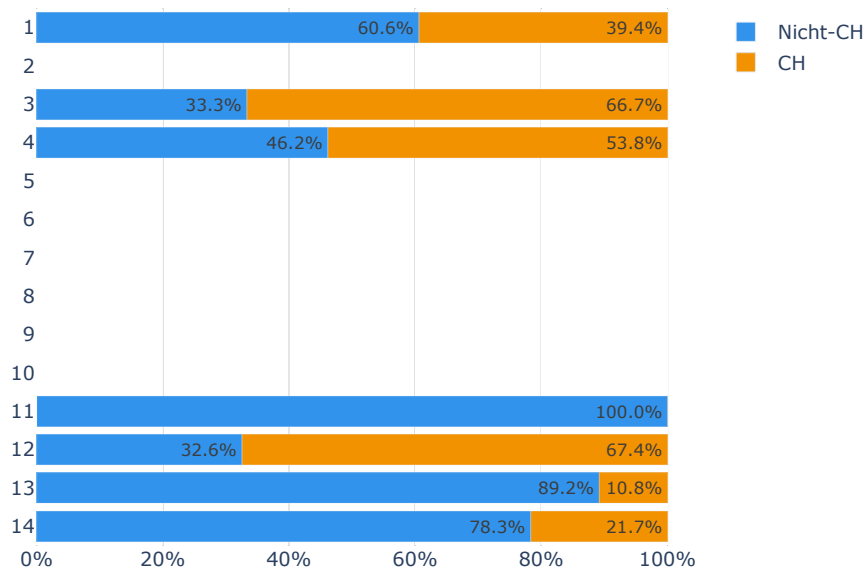

Abbildung 120: Eintritte nach Nationalität (Nicht-CH/ CH) - Assistierende und Doktorierende, Exakte und Naturwissenschaften

Fachhochschulen (Nr. 1-6) und Pädagogische Hochschulen (Nr. 7-10): Personalkategorien PK 54

Universitäten (Nr. 11-14): Personalkategorien PK 540

4.3 Fluktuation und Retention

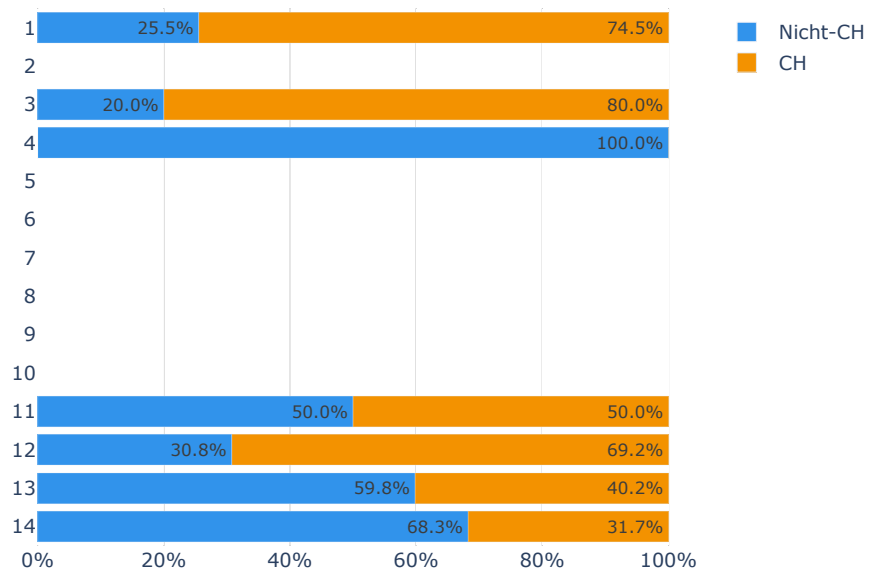
4.4



Abbildung 121: Fluktuationsrate nach Geschlecht - Alle Professuren und Dozenturen, Exakte und Naturwissenschaften

Fachhochschulen (Nr. 1-6) und Pädagogische Hochschulen (Nr. 7-10): Personalkategorien PK 51 und 52 ohne Lehrbeauftragte

Universitäten (Nr. 11-14): Personalkategorien PK 511, 512, 513, 514 und 521

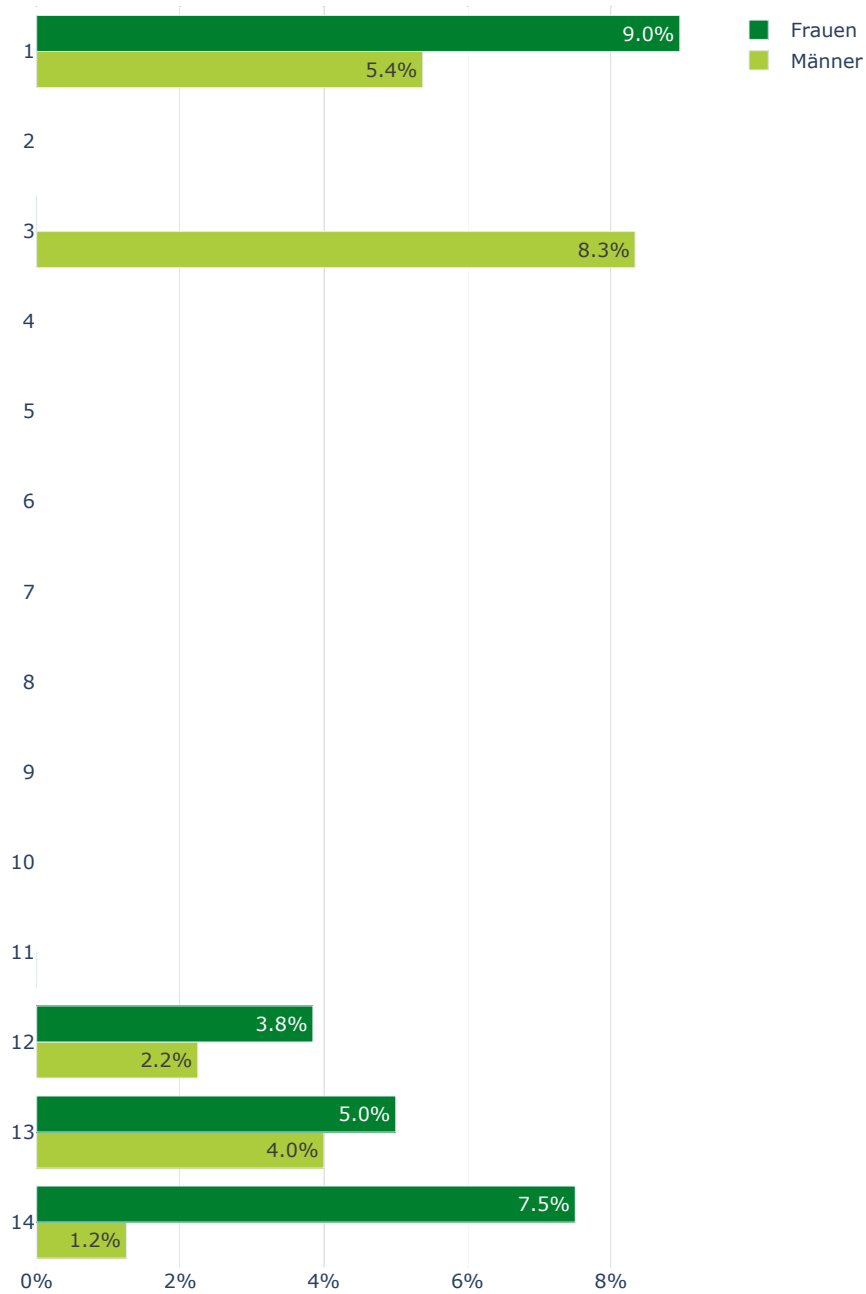

Abbildung 122: Fluktuationsrate nach Geschlecht - Wissenschaftliche Mitarbeitende, Exakte und Naturwissenschaften

Fachhochschulen (Nr. 1-6) und Pädagogische Hochschulen (Nr. 7-10): Personalkategorien PK 53

Universitäten (Nr. 11-14): Personalkategorien PK 530

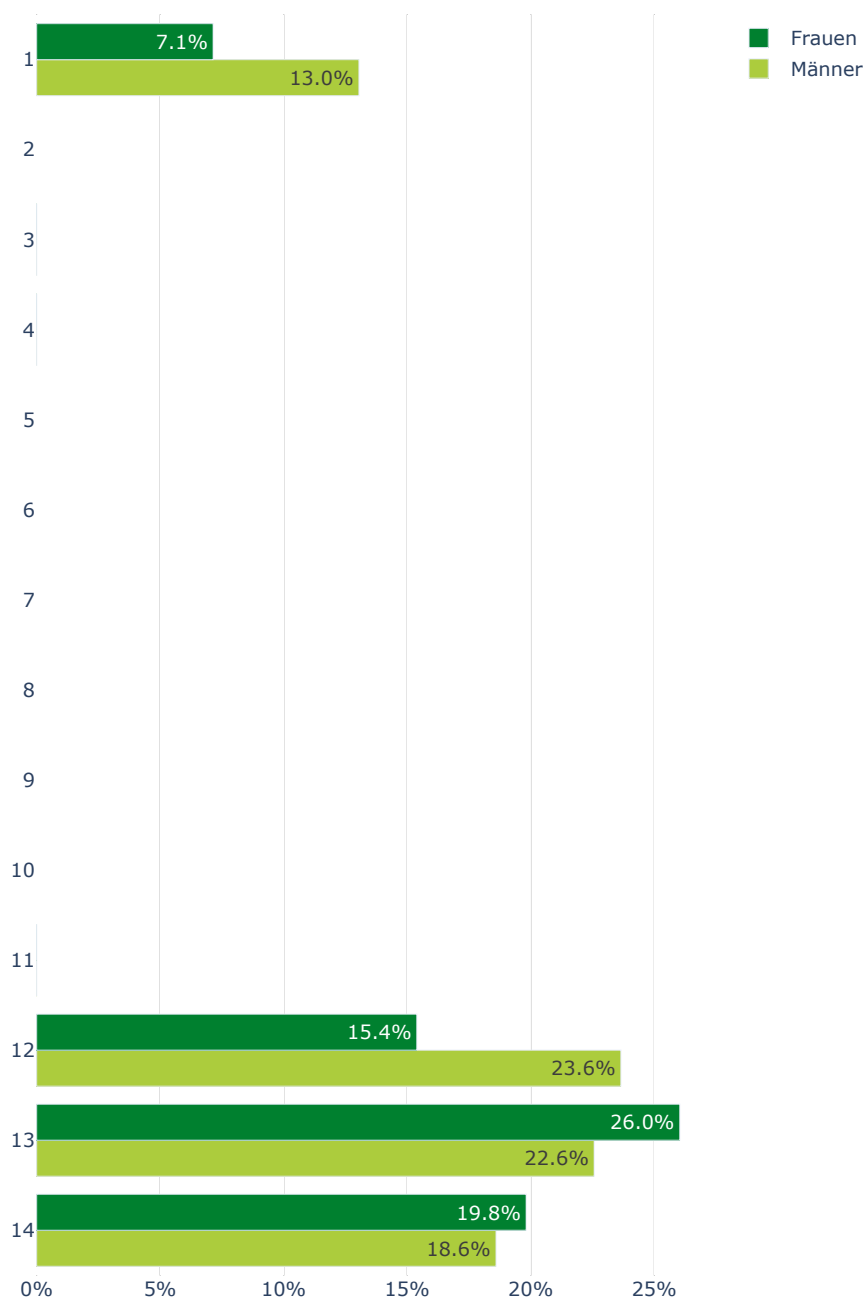

Abbildung 123: Fluktuationsrate nach Geschlecht - Assistierende und Doktorierende, Exakte und Naturwissenschaften

Fachhochschulen (Nr. 1-6) und Pädagogische Hochschulen (Nr. 7-10): Personalkategorien PK 54

Universitäten (Nr. 11-14): Personalkategorien PK 540

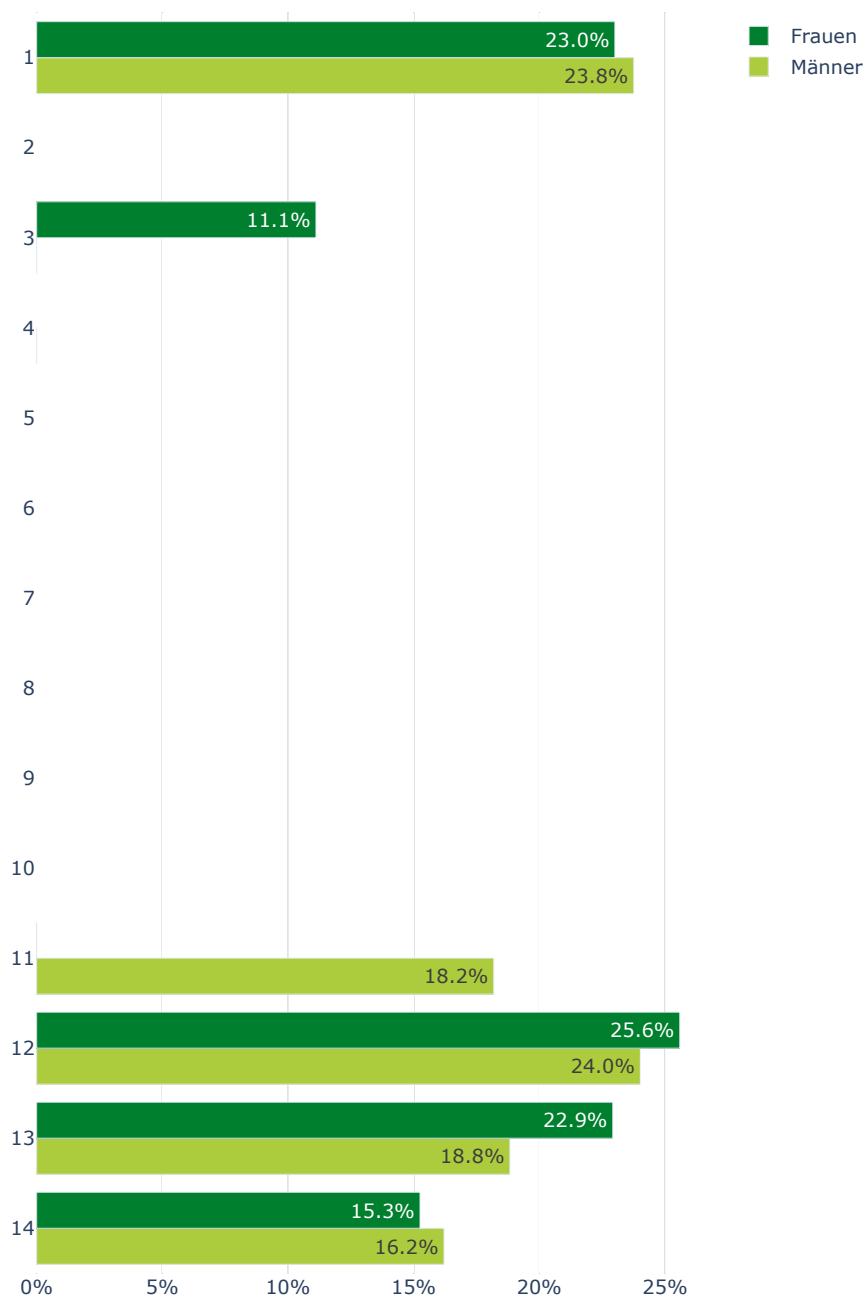

Abbildung 124: Fluktuationsrate nach Nationalität (Nicht-CH/ CH) - Alle Professoren und Dozenten, Exakte und Naturwissenschaften

Fachhochschulen (Nr. 1-6) und Pädagogische Hochschulen (Nr. 7-10): Personalkategorien PK 51 und 52 ohne Lehrbeauftragte
 Universitäten (Nr. 11-14): Personalkategorien PK 511, 512, 513, 514 und 521

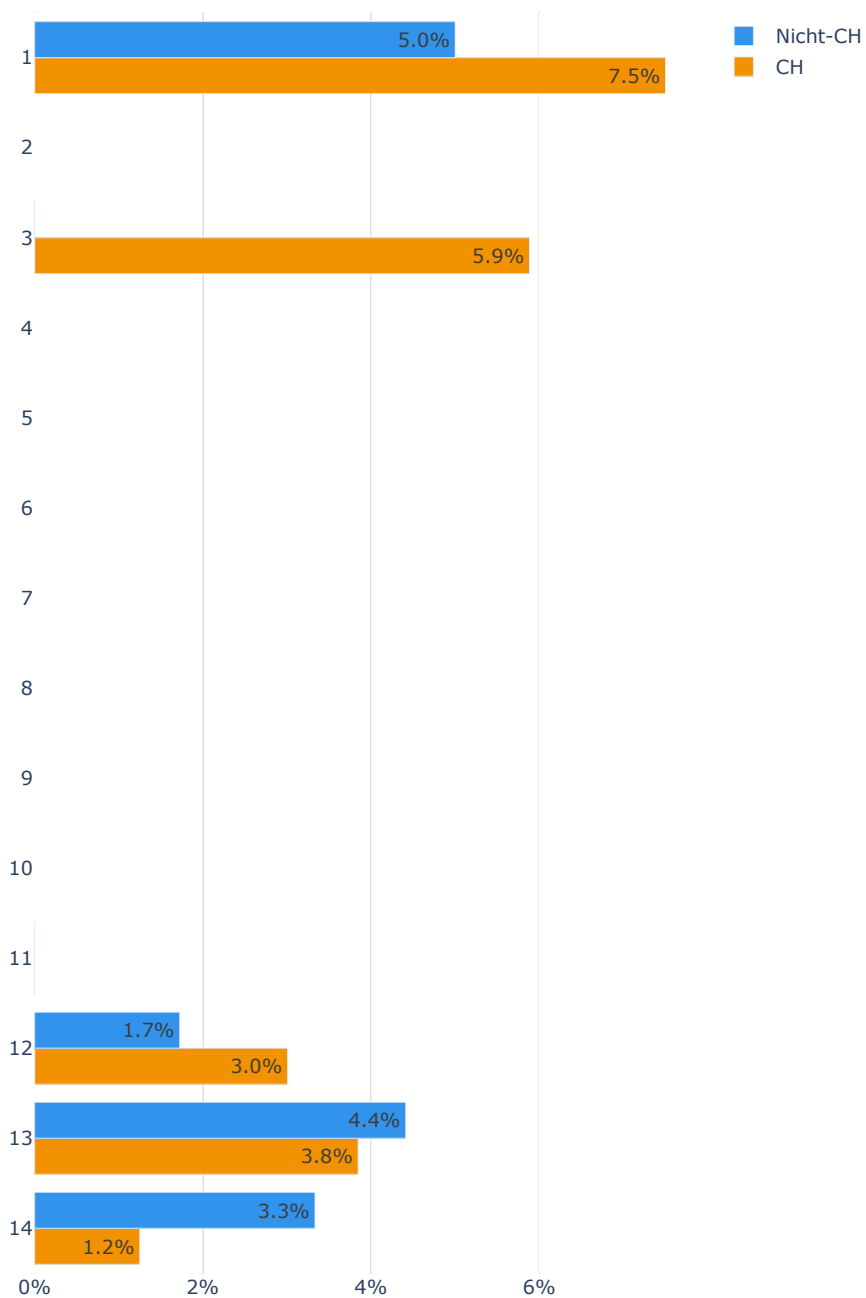

Abbildung 125: Fluktuationsrate nach Nationalität (Nicht-CH/ CH) - Wissenschaftliche Mitarbeitende, Exakte und Naturwissenschaften

Fachhochschulen (Nr. 1-6) und Pädagogische Hochschulen (Nr. 7-10): Personalkategorien PK 53

Universitäten (Nr. 11-14): Personalkategorien PK 530

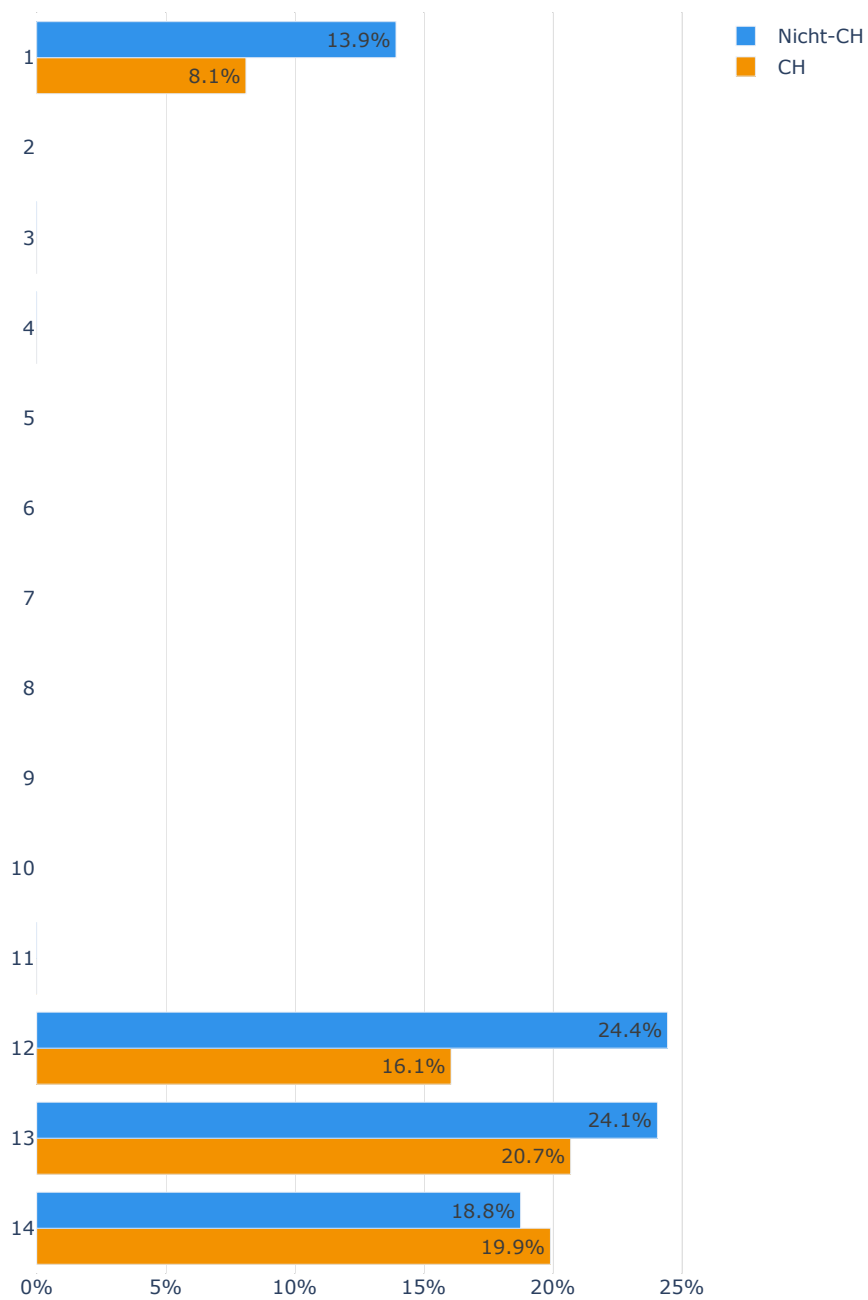

Abbildung 126: Fluktuationsrate nach Nationalität (Nicht-CH/ CH) - Assistierende und Doktorierende, Exakte und Naturwissenschaften

Fachhochschulen (Nr. 1-6) und Pädagogische Hochschulen (Nr. 7-10): Personalkategorien PK 54

Universitäten (Nr. 11-14): Personalkategorien PK 540

4.5 Karriere

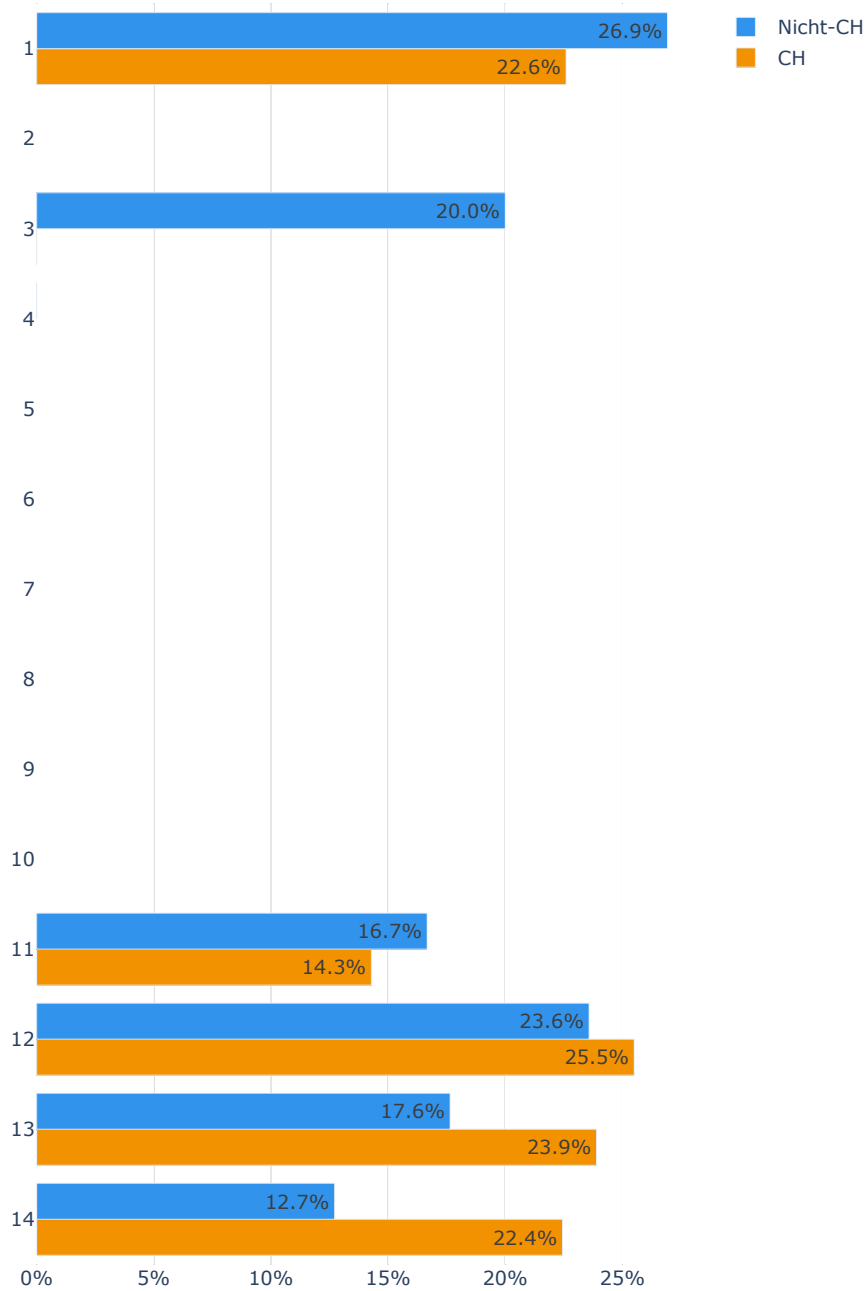

Abbildung 127: Beförderungen nach Geschlecht - Akademisches Personal exkl. Lehrbeauftragte, Exakte und Naturwissenschaften

Fachhochschulen (Nr. 1-6) und Pädagogische Hochschulen (Nr. 7-10): Personalkategorien PK 51 und 52 ohne Lehrbeauftragte
Universitäten (Nr. 11-14): Personalkategorien PK 511, 512, 513, 514 und 521

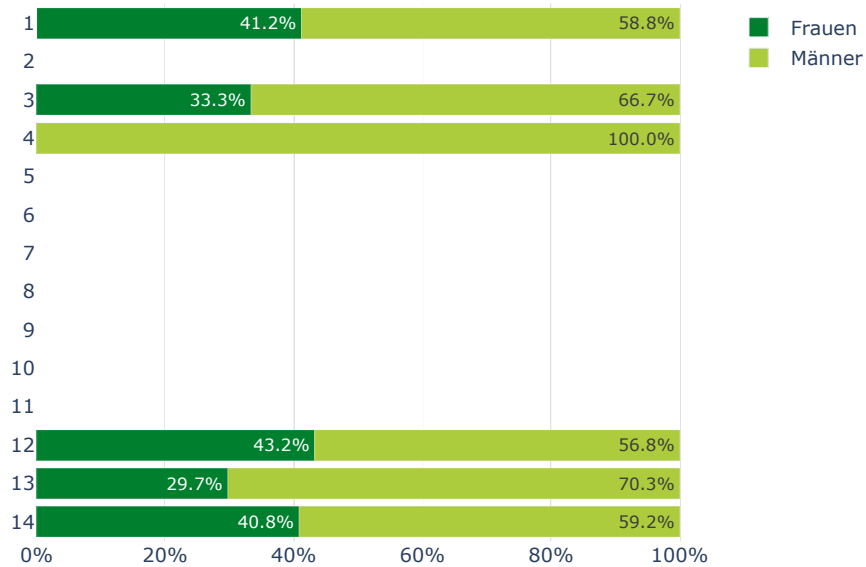

Abbildung 128: Beförderungen nach Nationalität (Nicht-CH/ CH) – Akademisches Personal exkl. Lehrbeauftragte, Exakte und Naturwissenschaften

Fachhochschulen (Nr. 1-6) und Pädagogische Hochschulen (Nr. 7-10): Personalkategorien PK 51 und 52 ohne Lehrbeauftragte
 Universitäten (Nr. 11-14): Personalkategorien PK 511, 512, 513, 514 und 521

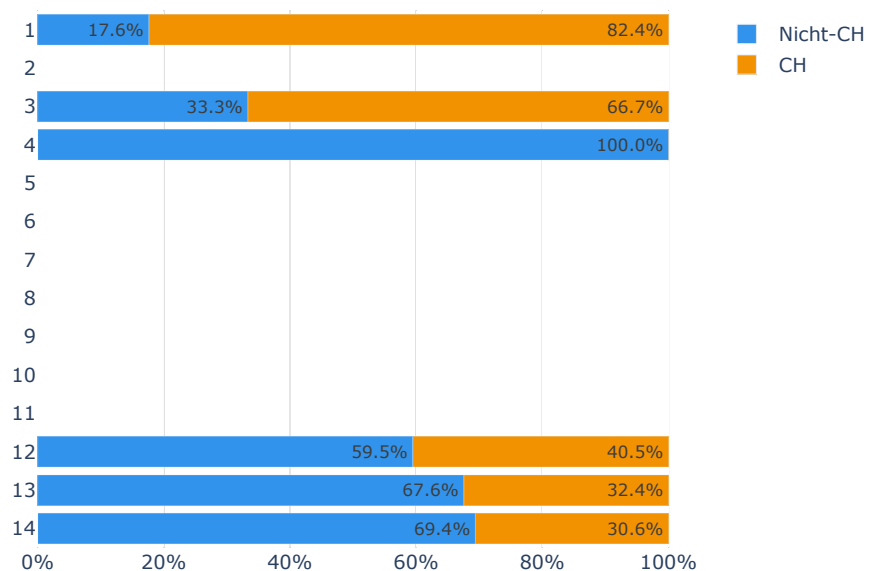

Abbildung 129: Neue Professuren und Dozenturen nach Geschlecht - Exakte und Naturwissenschaften

Fachhochschulen (Nr. 1-6) und Pädagogische Hochschulen (Nr. 7-10): Personalkategorien PK 51 und 52 ohne Lehrbeauftragte

Universitäten (Nr. 11-14): Personalkategorien PK 511, 512, 513, 514 und 521

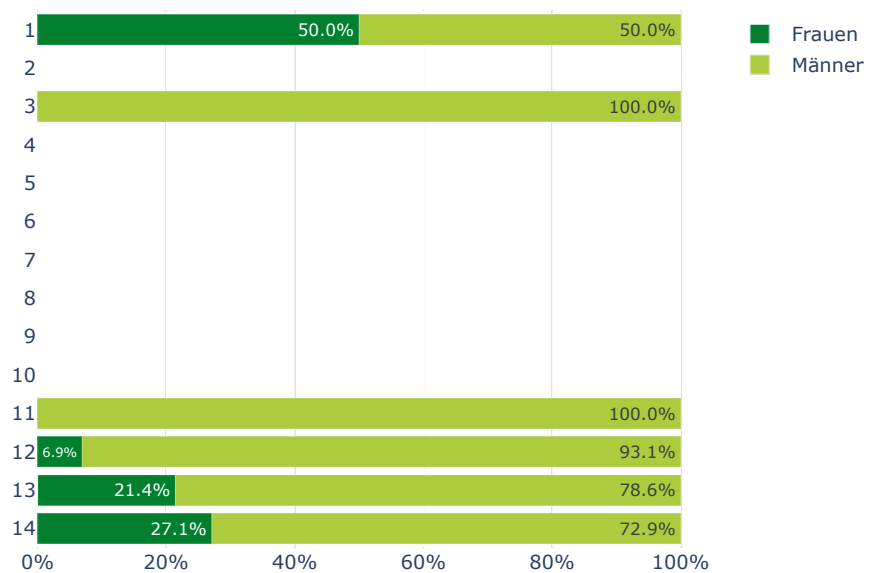

Abbildung 130: Neue Professuren und Dozenturen nach Nationalität (Nicht-CH / CH) - Exakte und Naturwissenschaften

Fachhochschulen (Nr. 1-6) und Pädagogische Hochschulen (Nr. 7-10): Personalkategorien PK 51 und 52 ohne Lehrbeauftragte
 Universitäten (Nr. 11-14): Personalkategorien PK 511, 512, 513, 514 und 521

4.6 Durchschnittlicher Beschäftigungsgrad

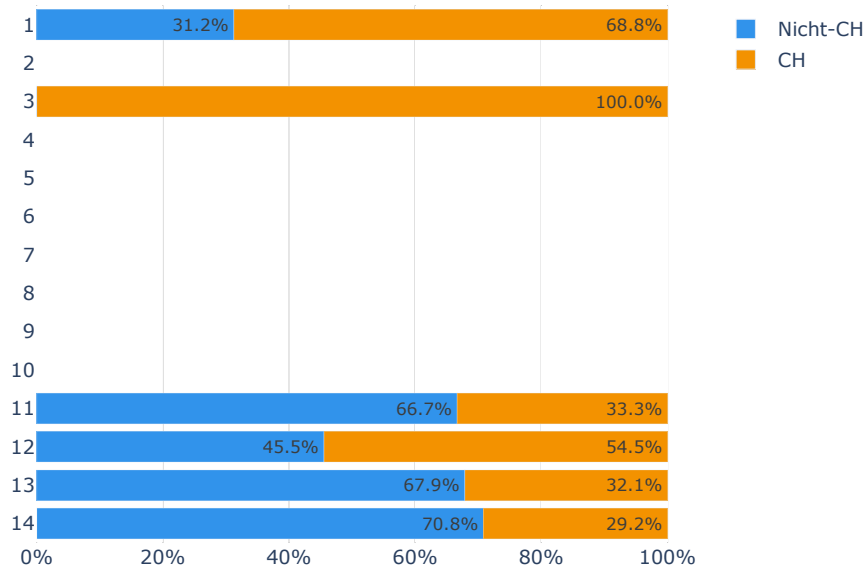

Abbildung 131: Durchschnittlicher Beschäftigungsgrad nach Geschlecht - Alle Professuren und Dozenturen, Exakte und Naturwissenschaften

Fachhochschulen (Nr. 1-6) und Pädagogische Hochschulen (Nr. 7-10): Personalkategorien PK 51 und 52 ohne Lehrbeauftragte
Universitäten (Nr. 11-14): Personalkategorien PK 511, 512, 513, 514 und 521

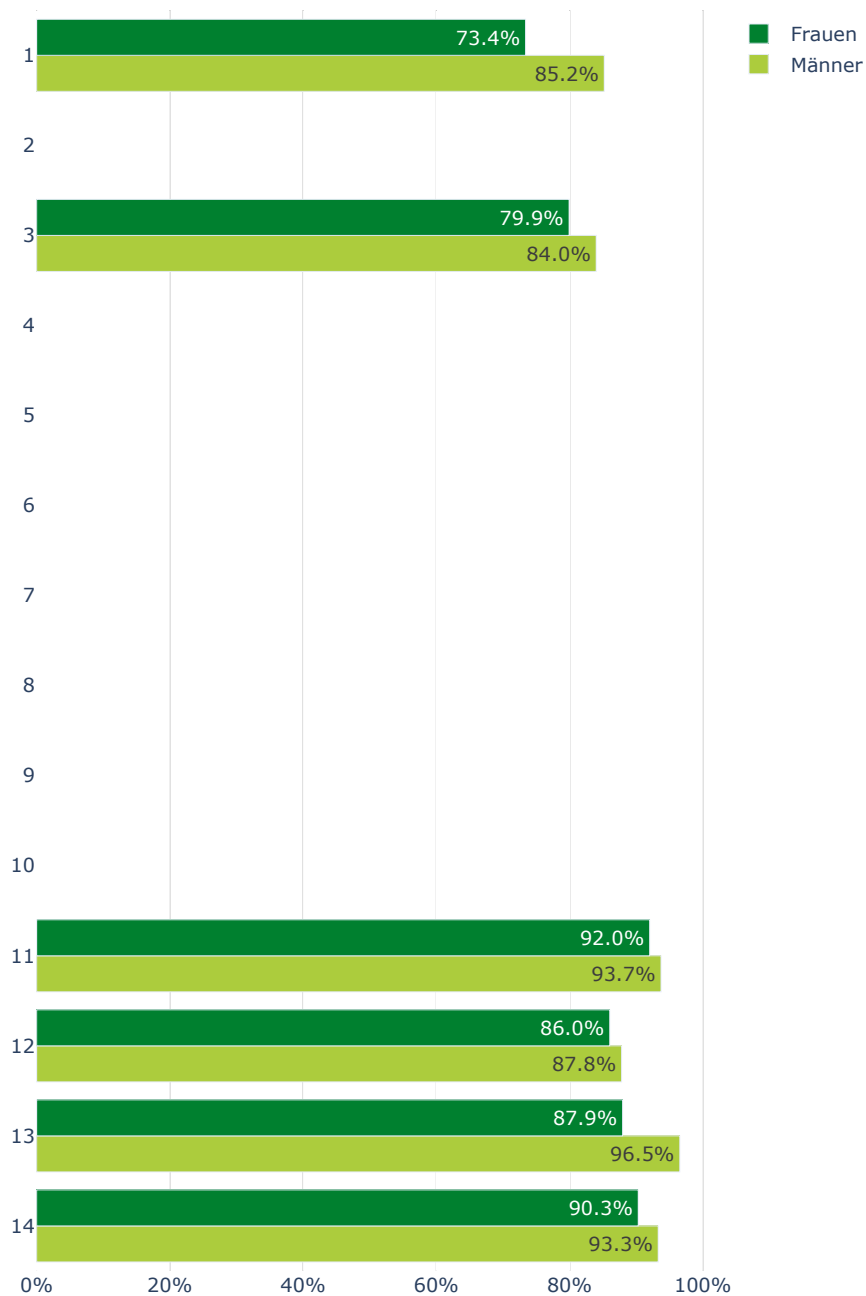

Abbildung 132: Durchschnittlicher Beschäftigungsgrad nach Geschlecht - Wissenschaftliche Mitarbeitende, Exakte und Naturwissenschaften

Fachhochschulen (Nr. 1-6) und Pädagogische Hochschulen (Nr. 7-10): Personalkategorien PK 53

Universitäten (Nr. 11-14): Personalkategorien PK 530

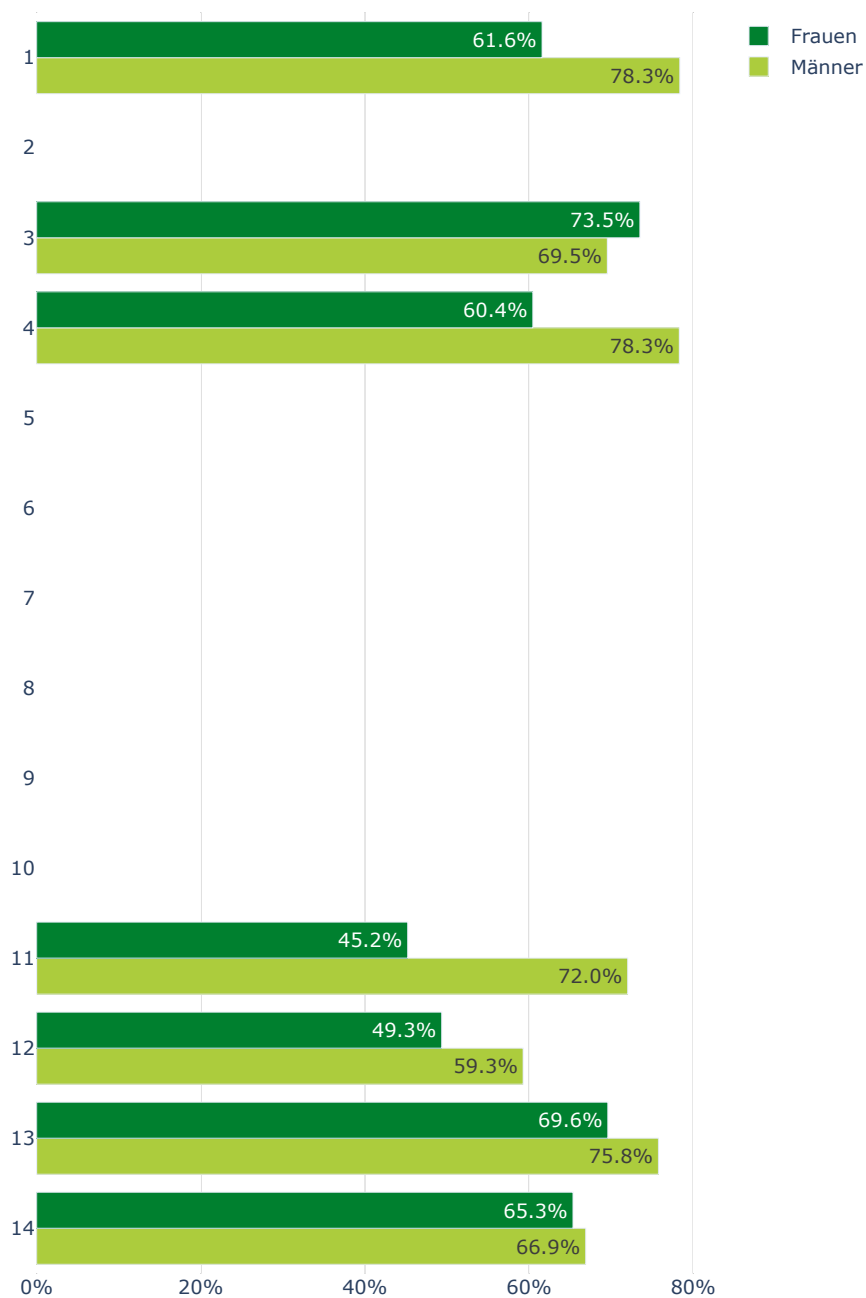

Abbildung 133: Durchschnittlicher Beschäftigungsgrad nach Geschlecht - Assistierende und Doktorierende, Exakte und Naturwissenschaften

Fachhochschulen (Nr. 1-6) und Pädagogische Hochschulen (Nr. 7-10): Personalkategorien PK 54

Universitäten (Nr. 11-14): Personalkategorien PK 540

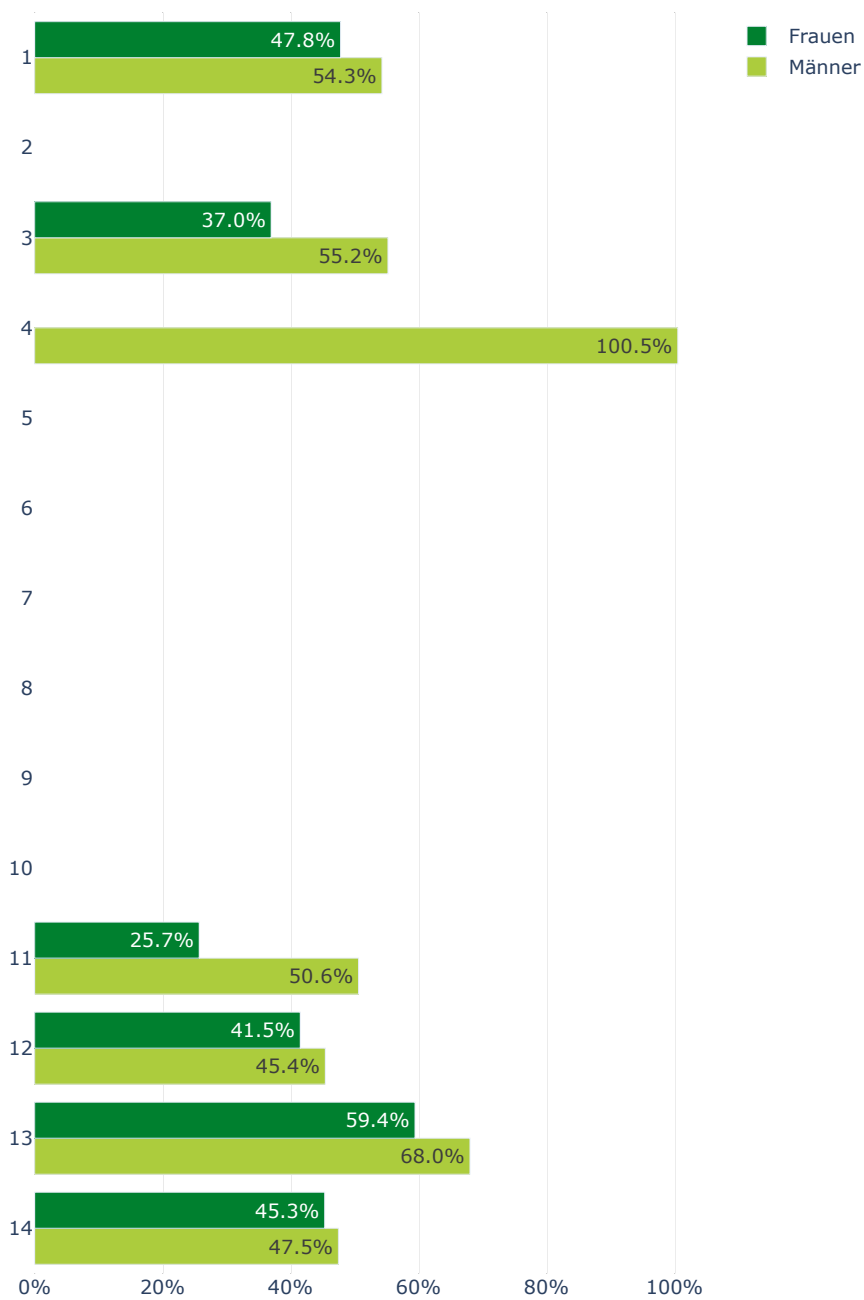

Abbildung 134: Durchschnittlicher Beschäftigungsgrad nach Nationalität (Nicht-CH/ CH) - Alle Professuren und Dozenturen, Exakte und Naturwissenschaften

Fachhochschulen (Nr. 1-6) und Pädagogische Hochschulen (Nr. 7-10): Personalkategorien PK 51 und 52 ohne Lehrbeauftragte
 Universitäten (Nr. 11-14): Personalkategorien PK 511, 512, 513, 514 und 521

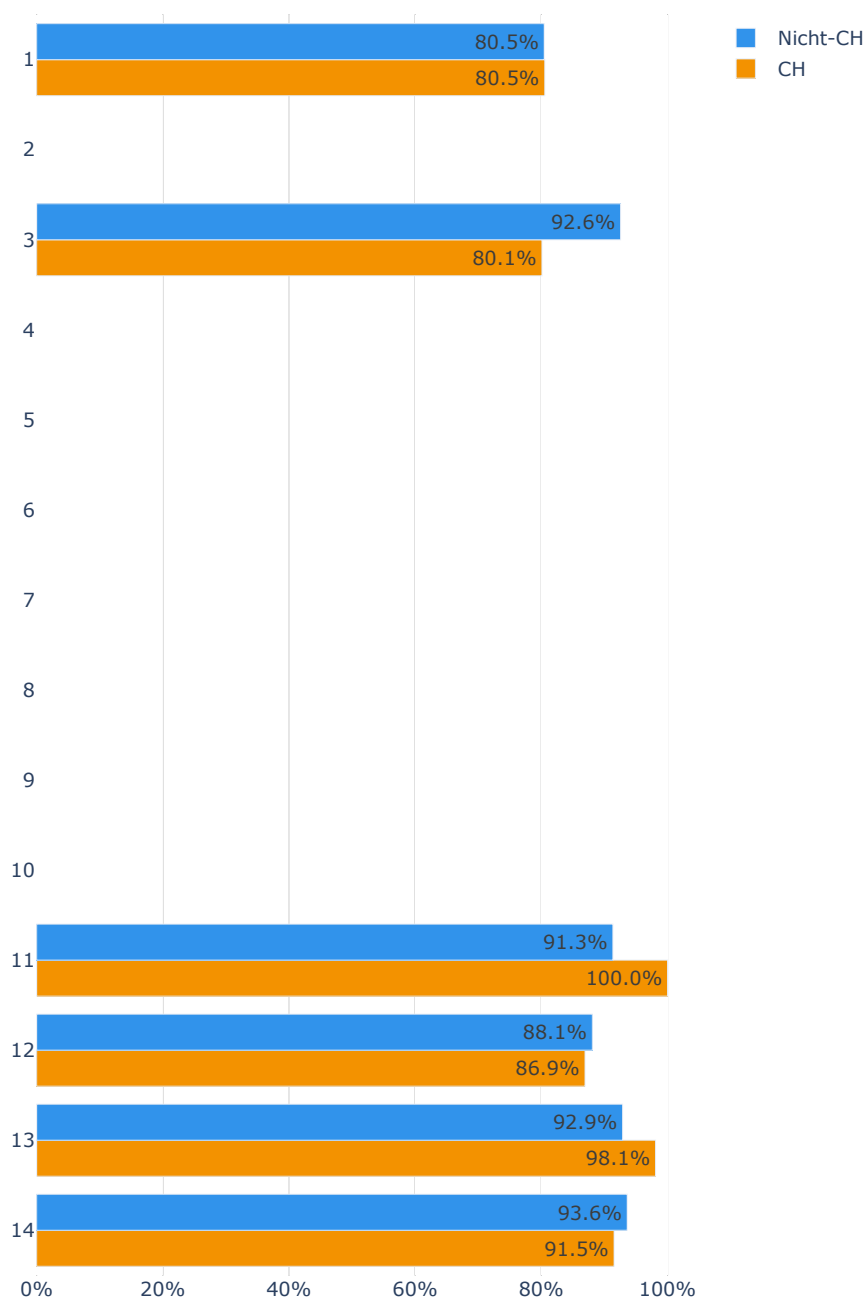

Abbildung 135: Durchschnittlicher Beschäftigungsgrad nach Nationalität (Nicht-CH/ CH) - Wissenschaftliche Mitarbeitende, Exakte und Naturwissenschaften

Fachhochschulen (Nr. 1-6) und Pädagogische Hochschulen (Nr. 7-10): Personalkategorien PK 53

Universitäten (Nr. 11-14): Personalkategorien PK 530

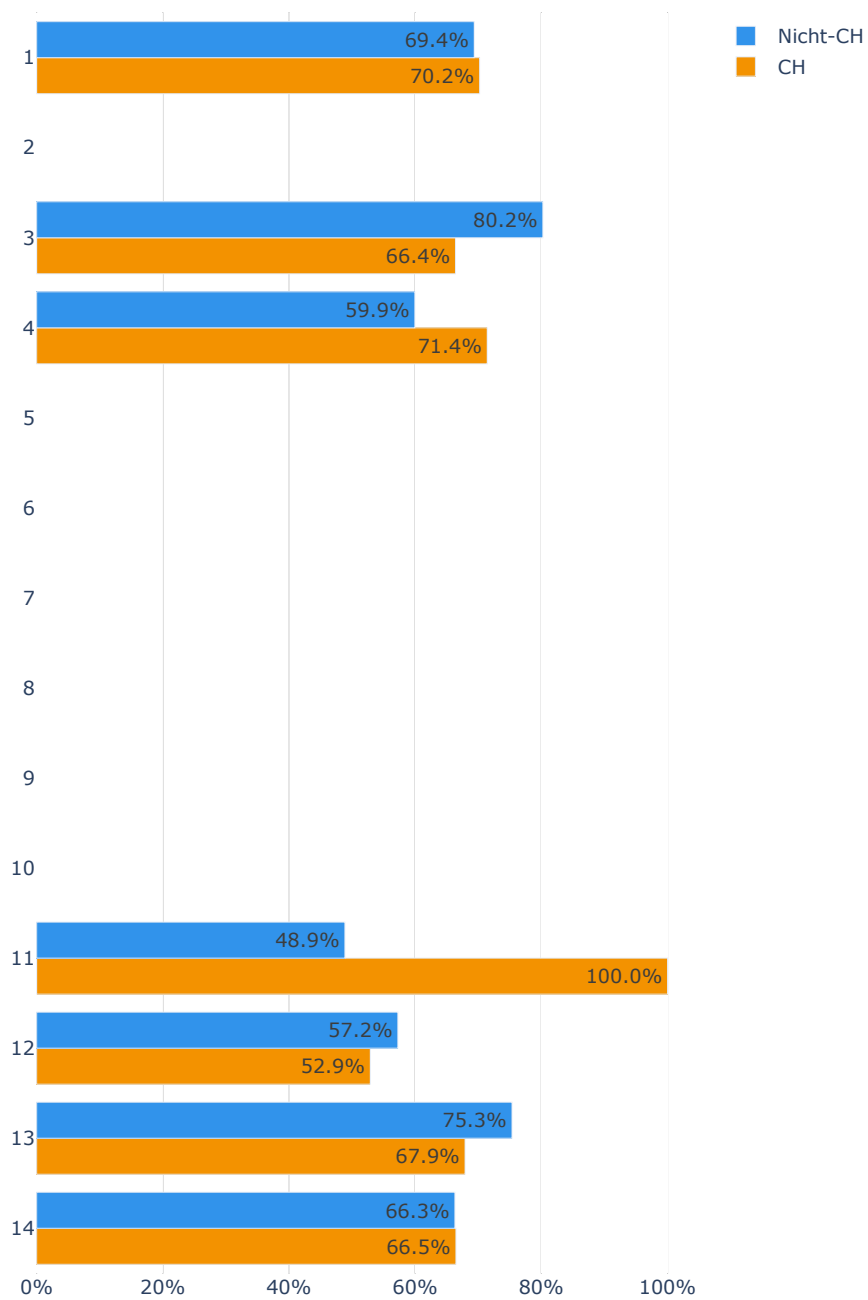

Abbildung 136: Durchschnittlicher Beschäftigungsgrad nach Nationalität (Nicht-CH/ CH) - Assistierende und Doktorierende, Exakte und Naturwissenschaften

Fachhochschulen (Nr. 1-6) und Pädagogische Hochschulen (Nr. 7-10): Personalkategorien PK 54

Universitäten (Nr. 11-14): Personalkategorien PK 540

5 Fachbereich: Medizin und Pharmazie

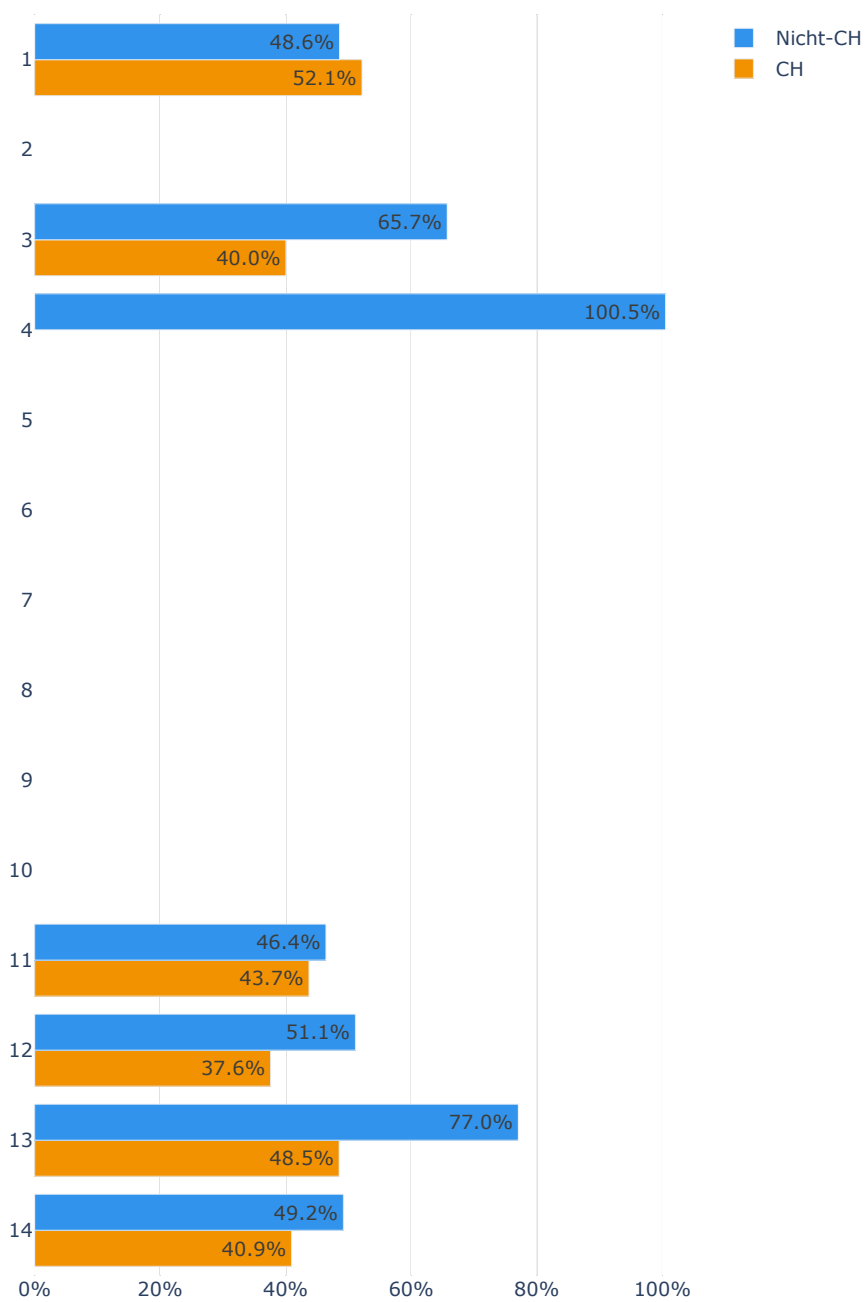
5.1 Vielfalt der Belegschaft



Abbildung 137: Frauen-/ Männeranteil - Alle Professuren und Dozenturen, Medizin und Pharmazie

Fachhochschulen (Nr. 1-6) und Pädagogische Hochschulen (Nr. 7-10): Personalkategorien PK 51 und 52 ohne Lehrbeauftragte
Universitäten (Nr. 11-14): Personalkategorien PK 511, 512, 513, 514 und 521

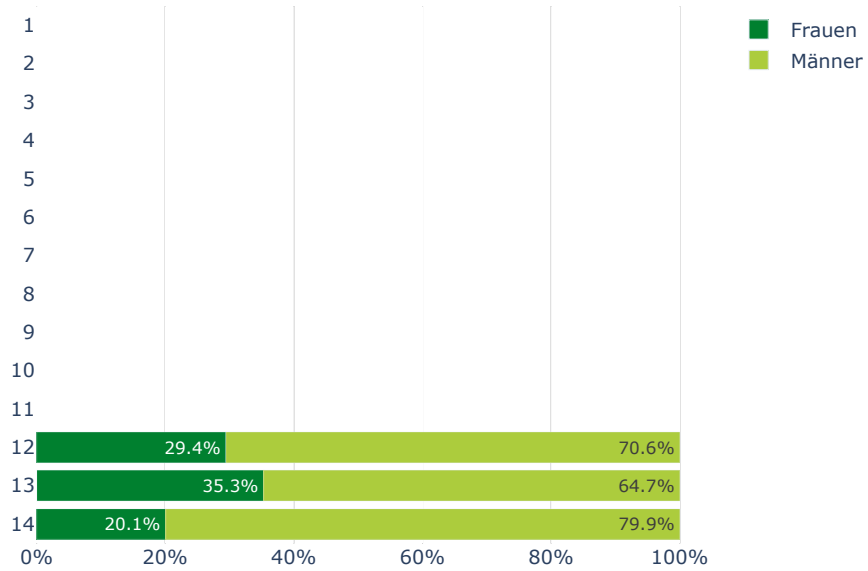

Abbildung 138: Frauen-/ Männeranteil - Wissenschaftliche Mitarbeitende, Medizin und Pharmazie

Fachhochschulen (Nr. 1-6) und Pädagogische Hochschulen (Nr. 7-10): Personalkategorien PK 53
 Universitäten (Nr. 11-14): Personalkategorien PK 530

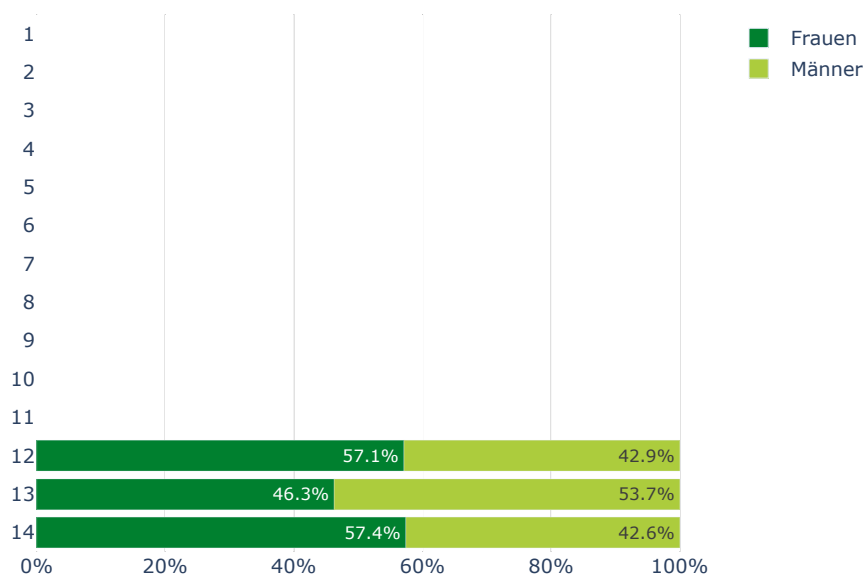

Abbildung 139: Frauen-/ Männeranteil - Assistierende und Doktorierende, Medizin und Pharmazie

Fachhochschulen (Nr. 1-6) und Pädagogische Hochschulen (Nr. 7-10): Personalkategorien PK 54
 Universitäten (Nr. 11-14): Personalkategorien PK 540

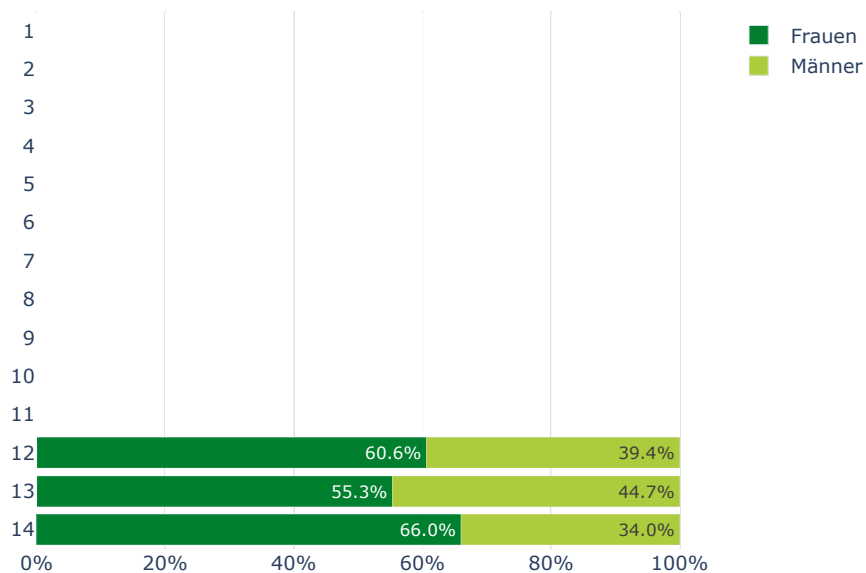

Abbildung 140: Verteilung nach Nationalität - Alle Professuren und Dozenturen, Medizin und Pharmazie

Fachhochschulen (Nr. 1-6) und Pädagogische Hochschulen (Nr. 7-10): Personalkategorien PK 51 und 52 ohne Lehrbeauftragte

Universitäten (Nr. 11-14): Personalkategorien PK 511, 512, 513, 514 und 521

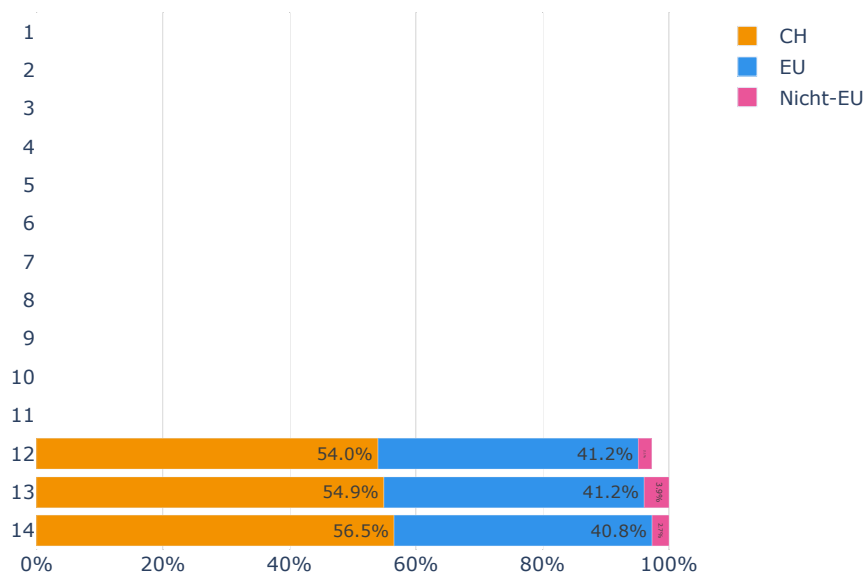

Abbildung 141: Verteilung nach Nationalität - Wissenschaftliche Mitarbeitende, Medizin und Pharmazie

Fachhochschulen (Nr. 1-6) und Pädagogische Hochschulen (Nr. 7-10): Personalkategorien PK 53

Universitäten (Nr. 11-14): Personalkategorien PK 530

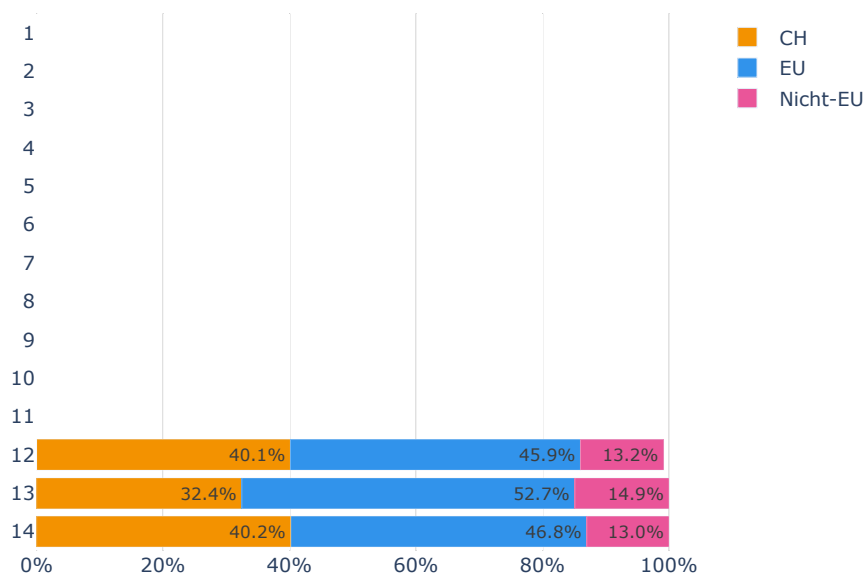

Abbildung 142: Verteilung nach Nationalität - Assistierende und Doktorierende, Medizin und Pharmazie

Fachhochschulen (Nr. 1-6) und Pädagogische Hochschulen (Nr. 7-10): Personalkategorien PK 54

Universitäten (Nr. 11-14): Personalkategorien PK 540

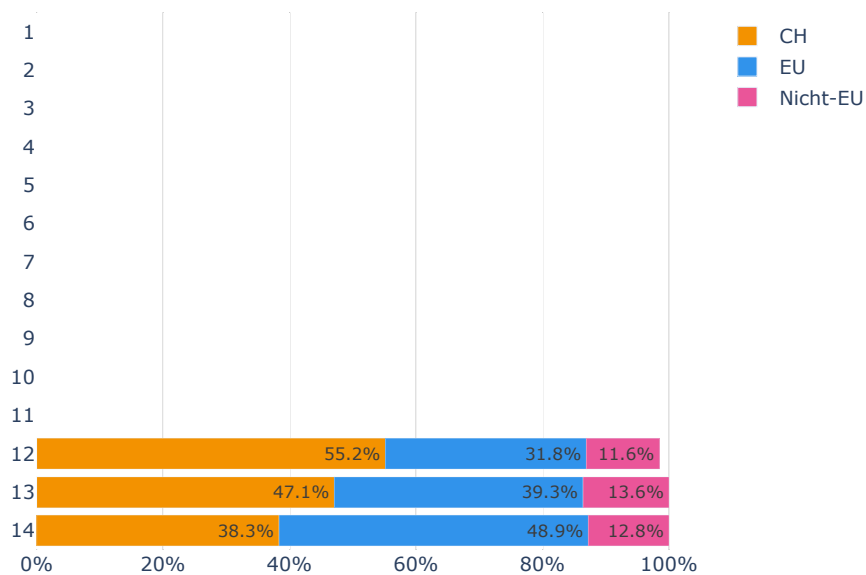

Abbildung 143: Verteilung nach Alterskategorien, Frauen - Alle Professorinnen und Dozentinnen, Medizin und Pharmazie

Fachhochschulen (Nr. 1-6) und Pädagogische Hochschulen (Nr. 7-10): Personalkategorien PK 51 und 52 ohne Lehrbeauftragte

Universitäten (Nr. 11-14): Personalkategorien PK 511, 512, 513, 514 und 521

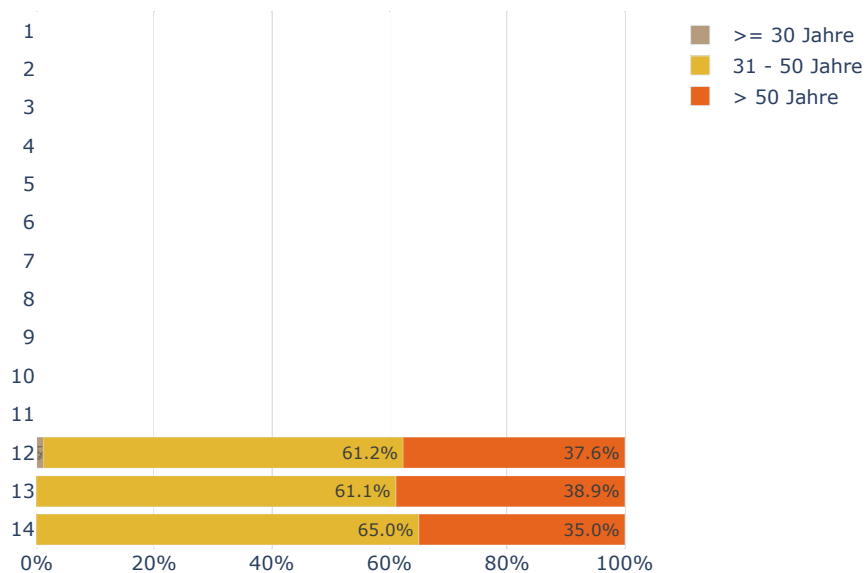

Abbildung 144: Verteilung nach Alterskategorien, Männer - Alle Professuren und Dozenten, Medizin und Pharmazie

Fachhochschulen (Nr. 1-6) und Pädagogische Hochschulen (Nr. 7-10): Personalkategorien PK 51 und 52 ohne Lehrbeauftragte
 Universitäten (Nr. 11-14): Personalkategorien PK 511, 512, 513, 514 und 521

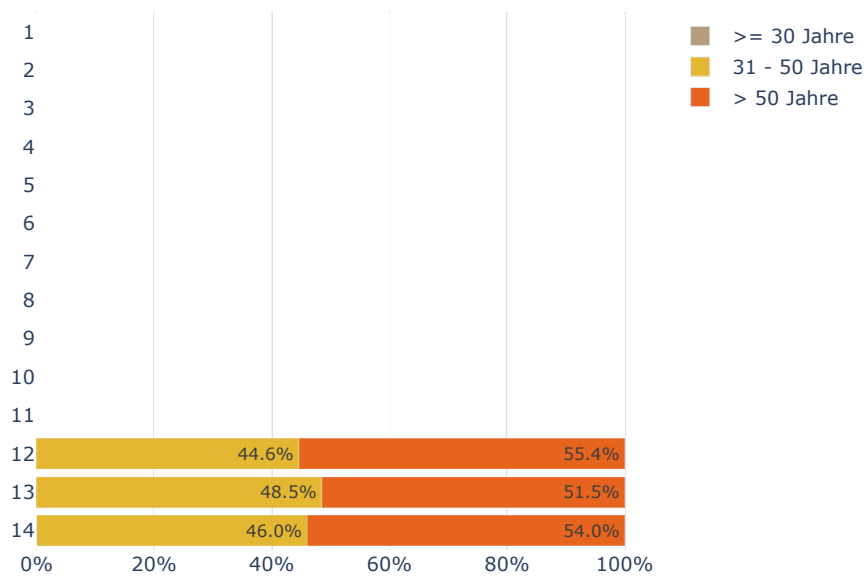

Abbildung 145: Verteilung nach Alterskategorien, Frauen - Wissenschaftliche Mitarbeitende, Medizin und Pharmazie

Fachhochschulen (Nr. 1-6) und Pädagogische Hochschulen (Nr. 7-10): Personalkategorien PK 53
 Universitäten (Nr. 11-14): Personalkategorien PK 530

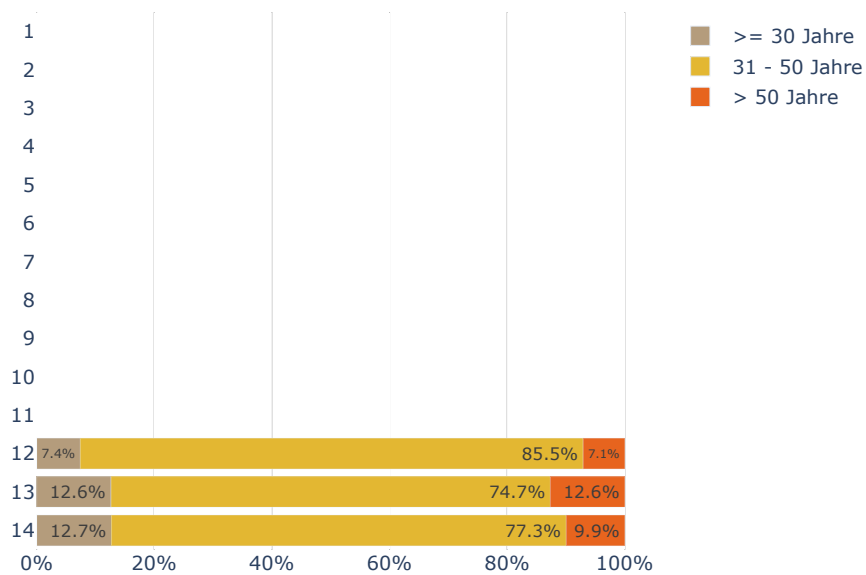

Abbildung 146: Verteilung nach Alterskategorien, Männer - Wissenschaftliche Mitarbeitende, Medizin und Pharmazie

Fachhochschulen (Nr. 1-6) und Pädagogische Hochschulen (Nr. 7-10): Personalkategorien PK 53
 Universitäten (Nr. 11-14): Personalkategorien PK 530

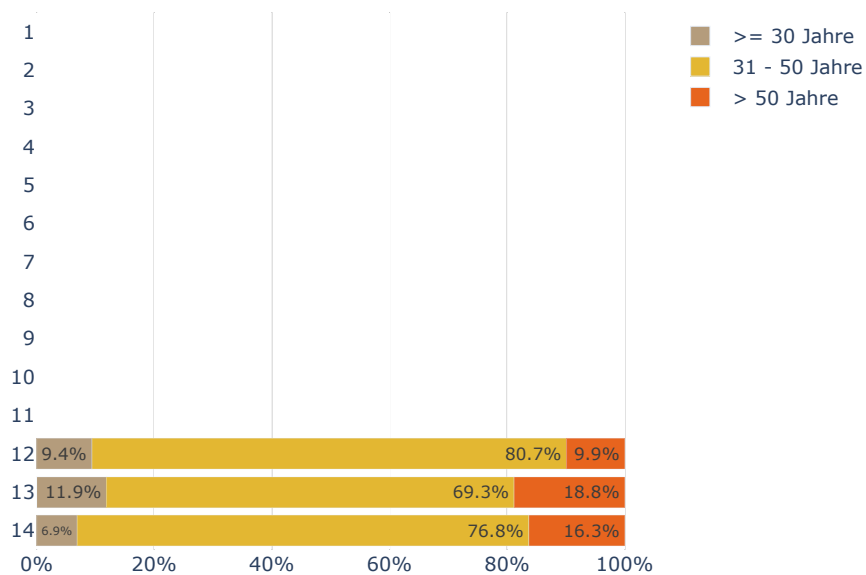

Abbildung 147: Verteilung nach Alterskategorien, Frauen - Assistierende und Doktorierende, Medizin und Pharmazie

Fachhochschulen (Nr. 1-6) und Pädagogische Hochschulen (Nr. 7-10): Personalkategorien PK 54
 Universitäten (Nr. 11-14): Personalkategorien PK 540

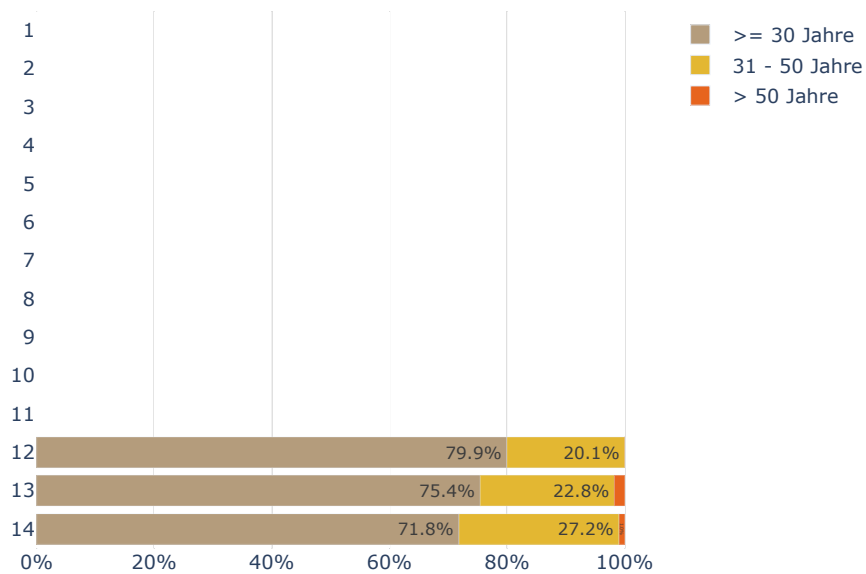

Abbildung 148: Verteilung nach Alterskategorien, Männer - Assistierende und Doktorierende, Medizin und Pharmazie

Fachhochschulen (Nr. 1-6) und Pädagogische Hochschulen (Nr. 7-10): Personalkategorien PK 54

Universitäten (Nr. 11-14): Personalkategorien PK 540

5.2 Rekrutierung

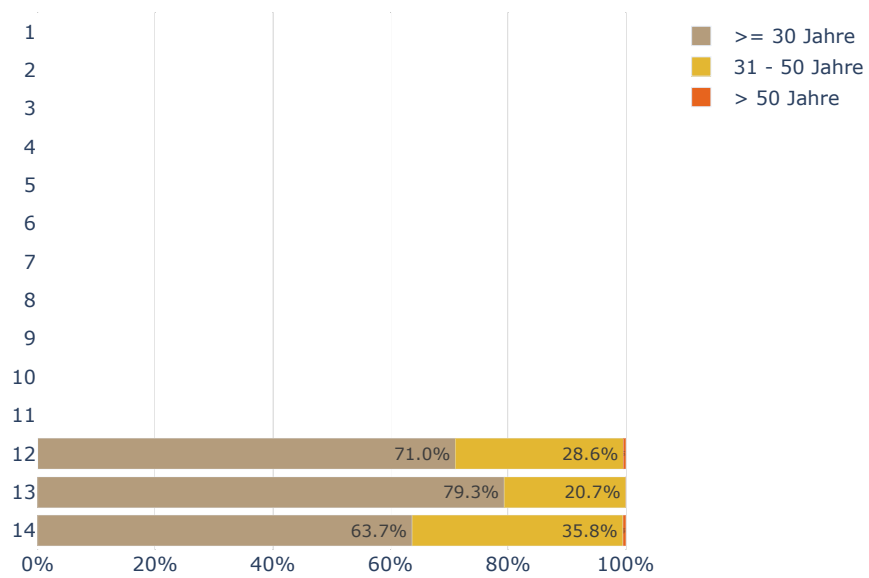

Abbildung 149: Eintritte nach Geschlecht - Alle Professuren und Dozenturen, Medizin und Pharmazie

Fachhochschulen (Nr. 1-6) und Pädagogische Hochschulen (Nr. 7-10): Personalkategorien PK 51 und 52 ohne Lehrbeauftragte

Universitäten (Nr. 11-14): Personalkategorien PK 511, 512, 513, 514 und 521

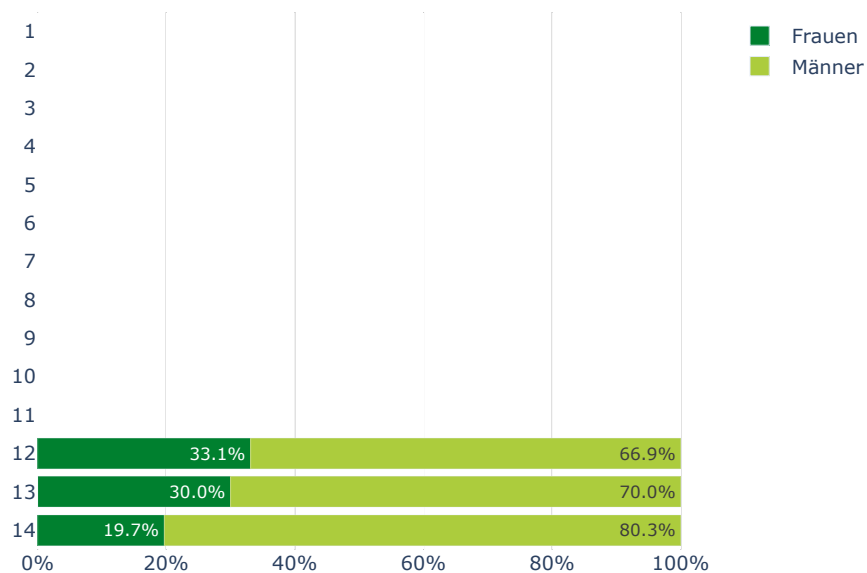

Abbildung 150: Eintritte nach Geschlecht - Wissenschaftliche Mitarbeitende, Medizin und Pharmazie

Fachhochschulen (Nr. 1-6) und Pädagogische Hochschulen (Nr. 7-10): Personalkategorien PK 53
 Universitäten (Nr. 11-14): Personalkategorien PK 530

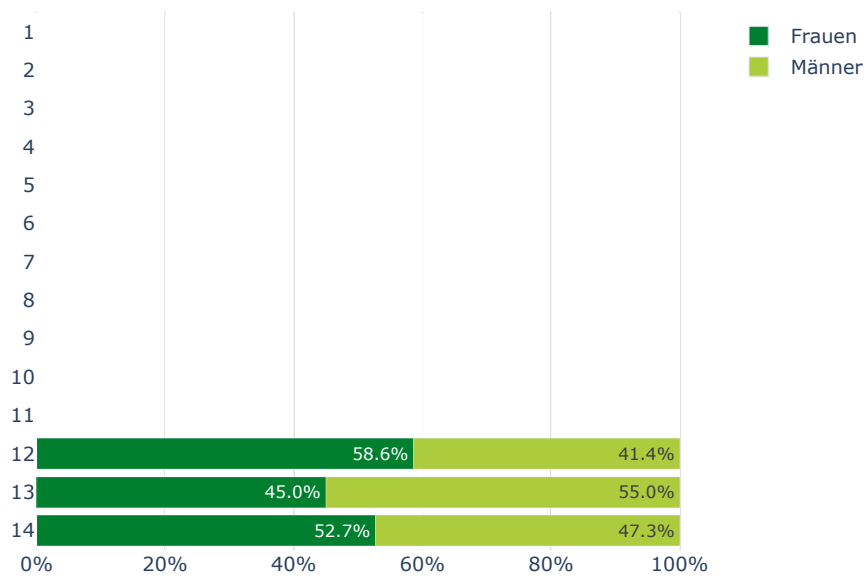

Abbildung 151: Eintritte nach Geschlecht - Assistierende und Doktorierende, Medizin und Pharmazie

Fachhochschulen (Nr. 1-6) und Pädagogische Hochschulen (Nr. 7-10): Personalkategorien PK 54
 Universitäten (Nr. 11-14): Personalkategorien PK 540

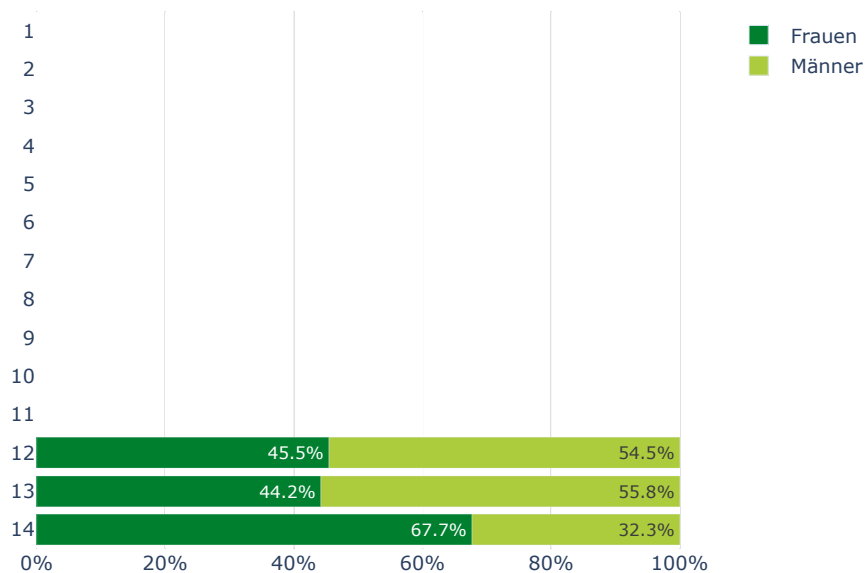

Abbildung 152: Eintritte nach Nationalität (Nicht-CH/ CH) - Alle Professuren und Dozenturen, Medizin und Pharmazie

Fachhochschulen (Nr. 1-6) und Pädagogische Hochschulen (Nr. 7-10): Personalkategorien PK 51 und 52 ohne Lehrbeauftragte
 Universitäten (Nr. 11-14): Personalkategorien PK 511, 512, 513, 514 und 521

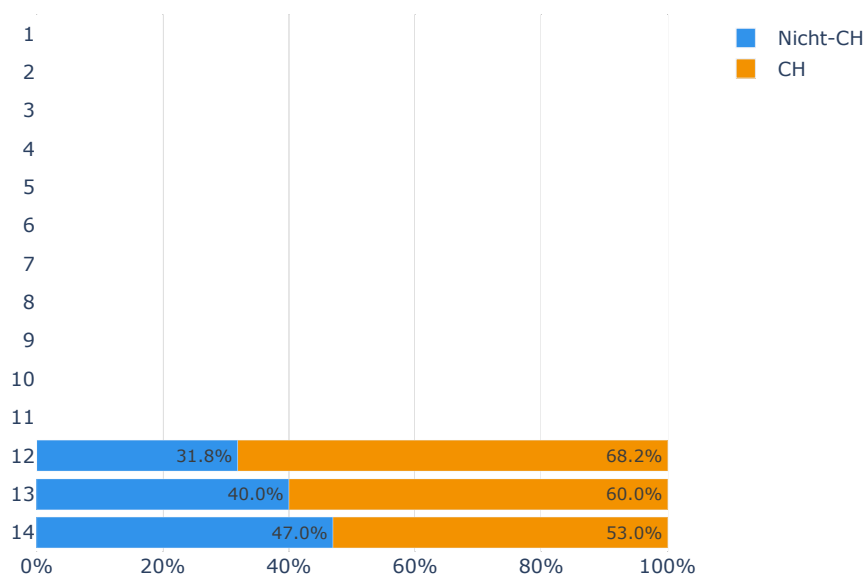

Abbildung 153: Eintritte nach Nationalität (Nicht-CH/ CH) - Wissenschaftliche Mitarbeitende, Medizin und Pharmazie

Fachhochschulen (Nr. 1-6) und Pädagogische Hochschulen (Nr. 7-10): Personalkategorien PK 53
 Universitäten (Nr. 11-14): Personalkategorien PK 530

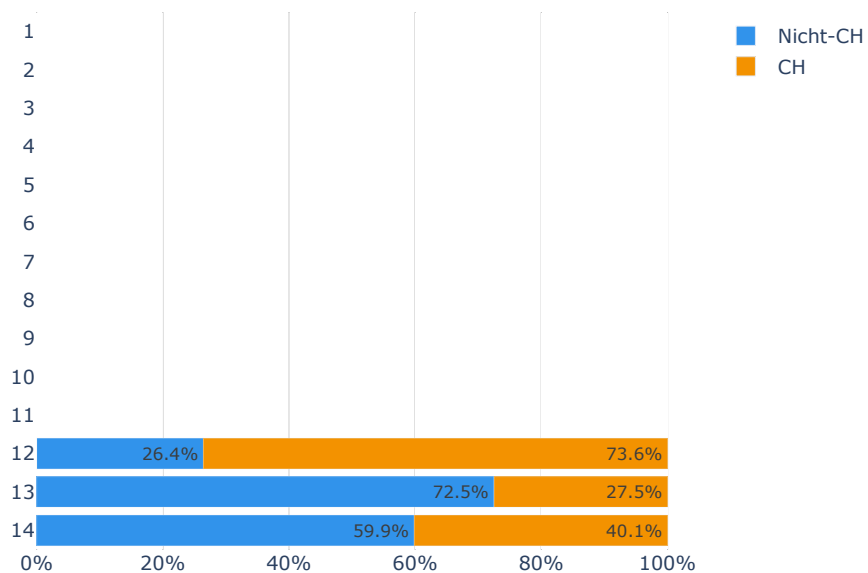

Abbildung 154: Eintritte nach Nationalität (Nicht-CH/ CH) - Assistierende und Doktorierende, Medizin und Pharmazie

Fachhochschulen (Nr. 1-6) und Pädagogische Hochschulen (Nr. 7-10): Personalkategorien PK 54

Universitäten (Nr. 11-14): Personalkategorien PK 540

5.3 Fluktuation und Retention

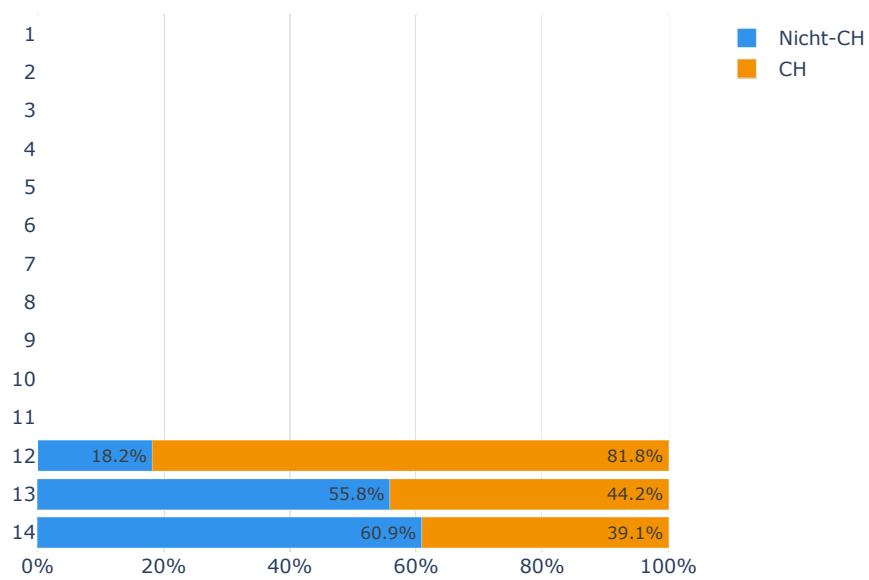

Abbildung 155: Fluktuationsrate nach Geschlecht - Alle Professuren und Dozenturen, Medizin und Pharmazie

Fachhochschulen (Nr. 1-6) und Pädagogische Hochschulen (Nr. 7-10): Personalkategorien PK 51 und 52 ohne Lehrbeauftragte
Universitäten (Nr. 11-14): Personalkategorien PK 511, 512, 513, 514 und 521

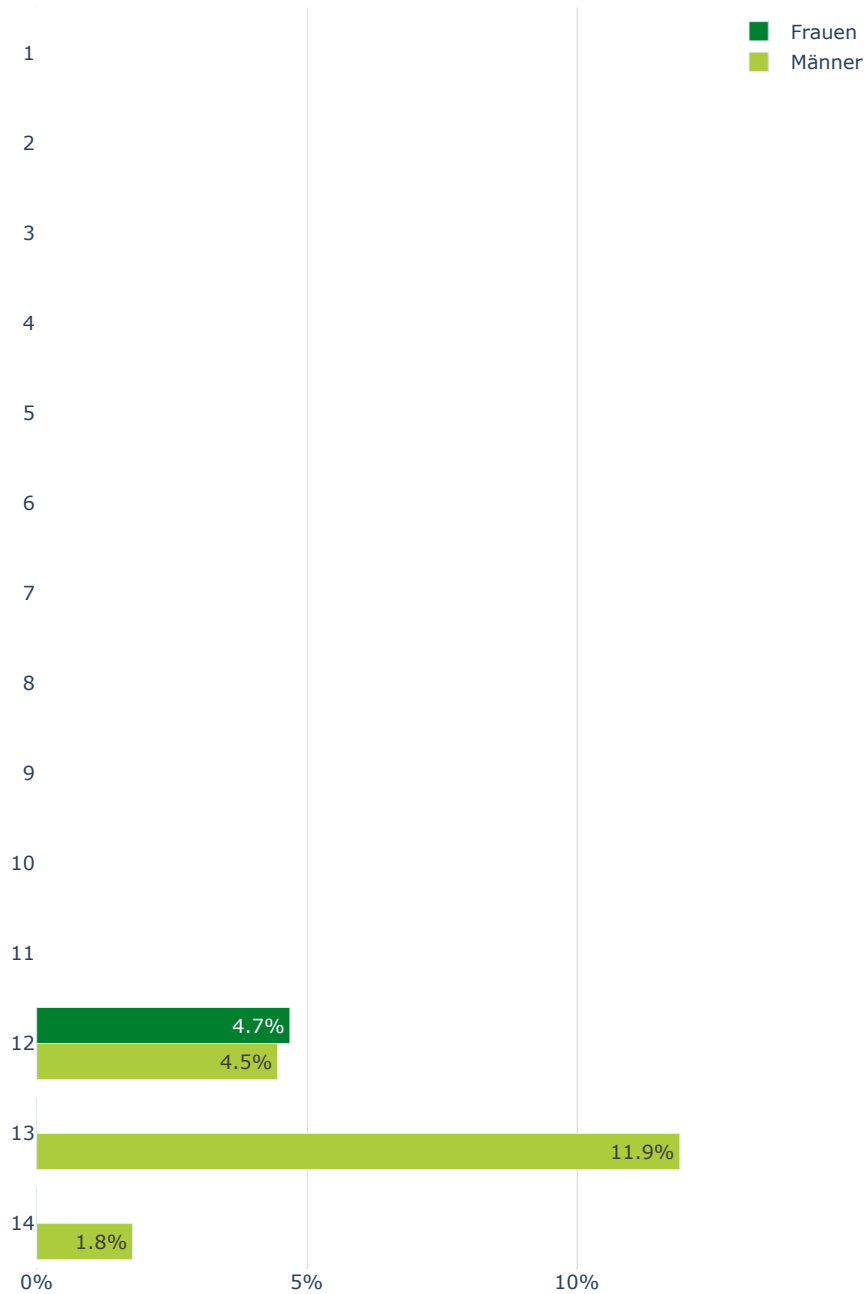

Abbildung 156: Fluktuationsrate nach Geschlecht - Wissenschaftliche Mitarbeitende, Medizin und Pharmazie

Fachhochschulen (Nr. 1-6) und Pädagogische Hochschulen (Nr. 7-10): Personalkategorien PK 53

Universitäten (Nr. 11-14): Personalkategorien PK 530

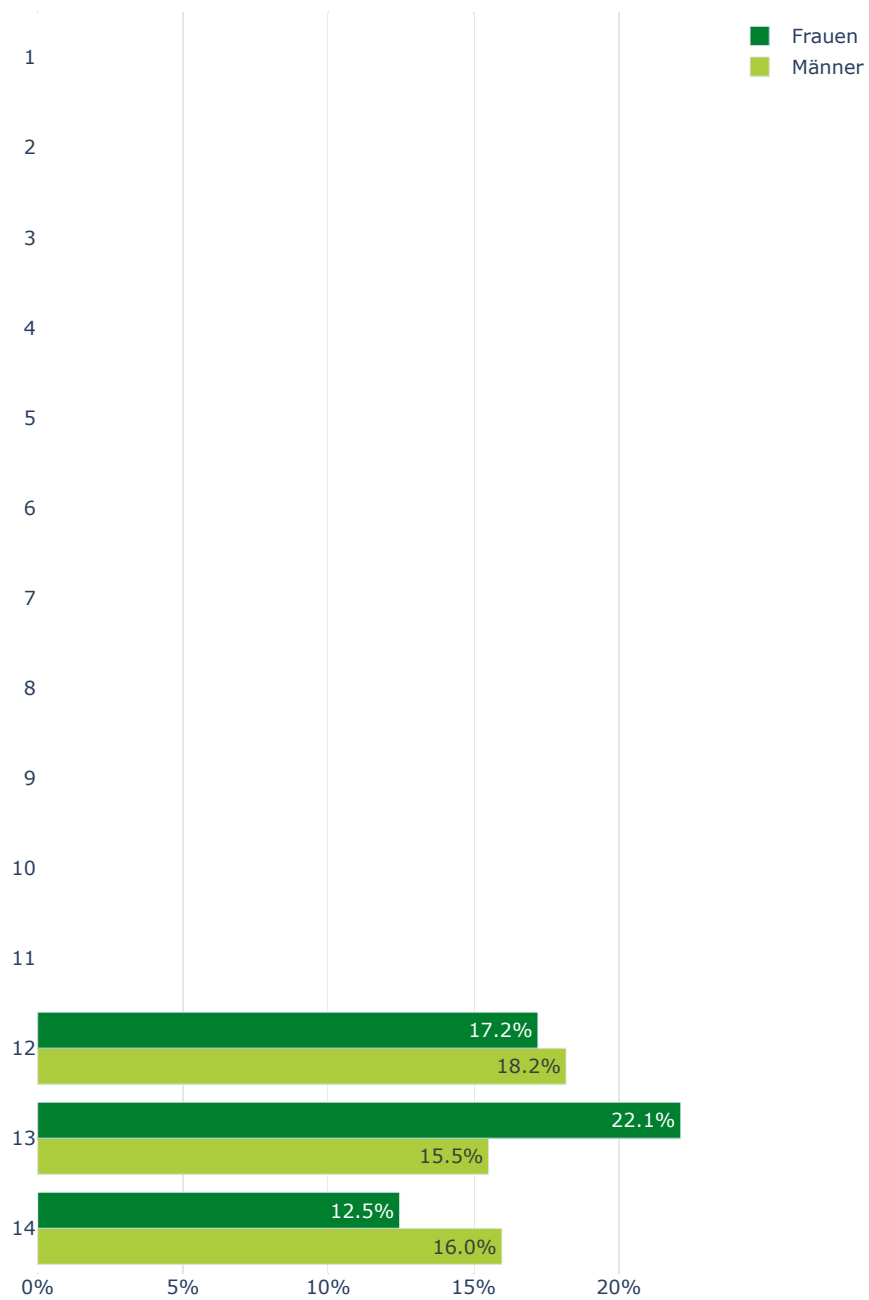

Abbildung 157: Fluktuationsrate nach Geschlecht - Assistierende und Doktorierende, Medizin und Pharmazie

Fachhochschulen (Nr. 1-6) und Pädagogische Hochschulen (Nr. 7-10): Personalkategorien PK 54

Universitäten (Nr. 11-14): Personalkategorien PK 540

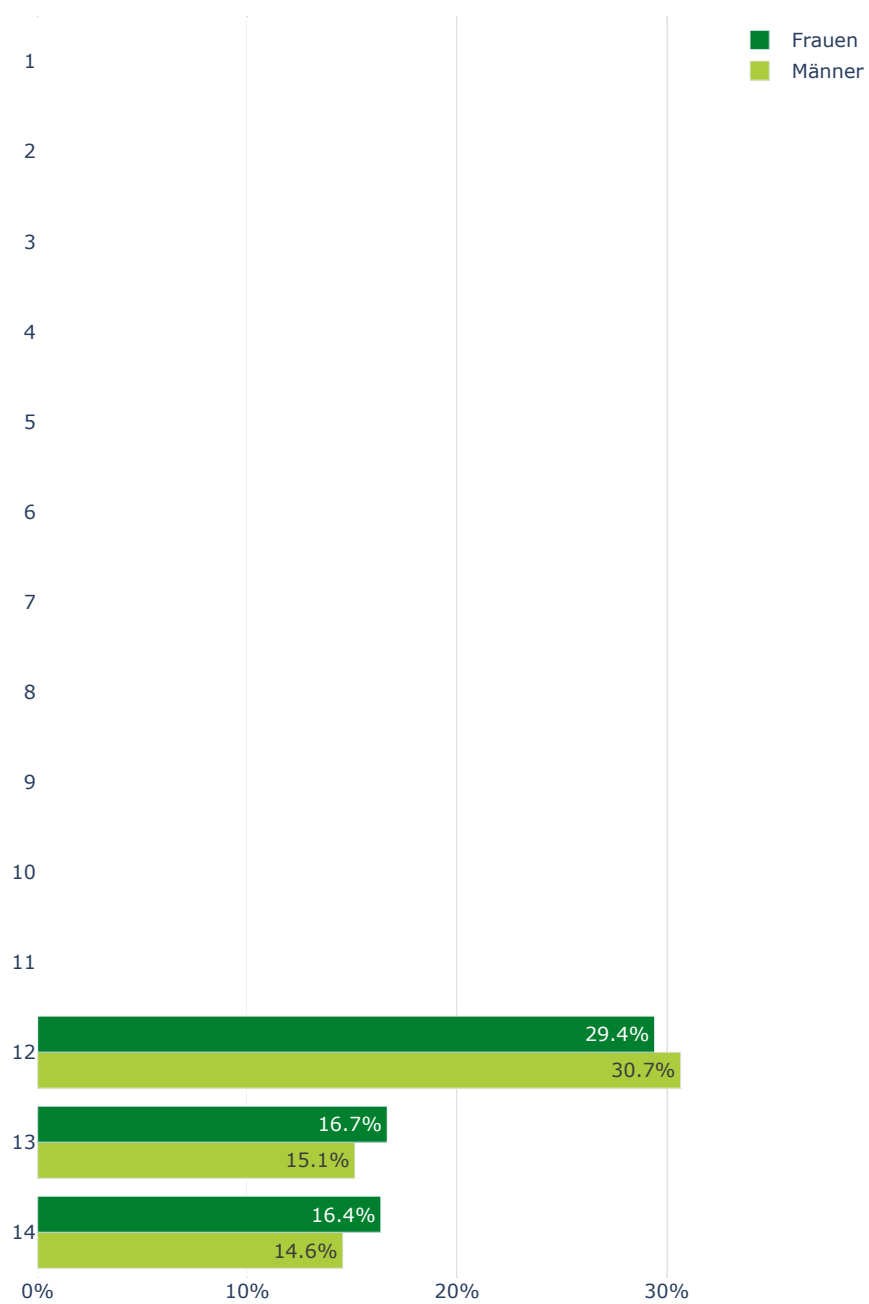

Abbildung 158: Fluktuationsrate nach Nationalität (Nicht-CH/ CH) - Alle Professoren und Dozenturen, Medizin und Pharmazie

Fachhochschulen (Nr. 1-6) und Pädagogische Hochschulen (Nr. 7-10): Personalkategorien PK 51 und 52 ohne Lehrbeauftragte

Universitäten (Nr. 11-14): Personalkategorien PK 511, 512, 513, 514 und 521

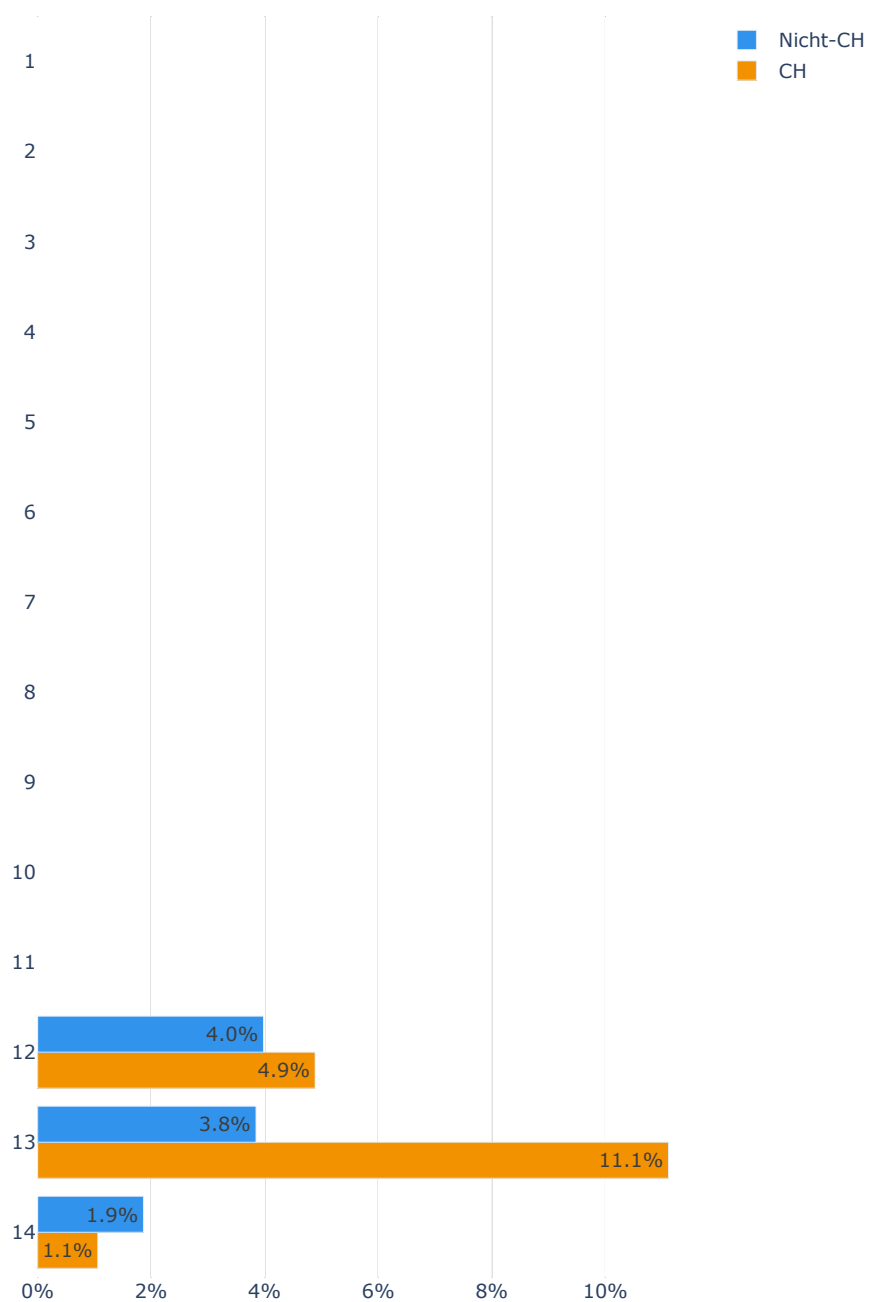

Abbildung 159: Fluktuationsrate nach Nationalität (Nicht-CH/ CH) - Wissenschaftliche Mitarbeitende, Medizin und Pharmazie

Fachhochschulen (Nr. 1-6) und Pädagogische Hochschulen (Nr. 7-10): Personalkategorien PK 53

Universitäten (Nr. 11-14): Personalkategorien PK 530

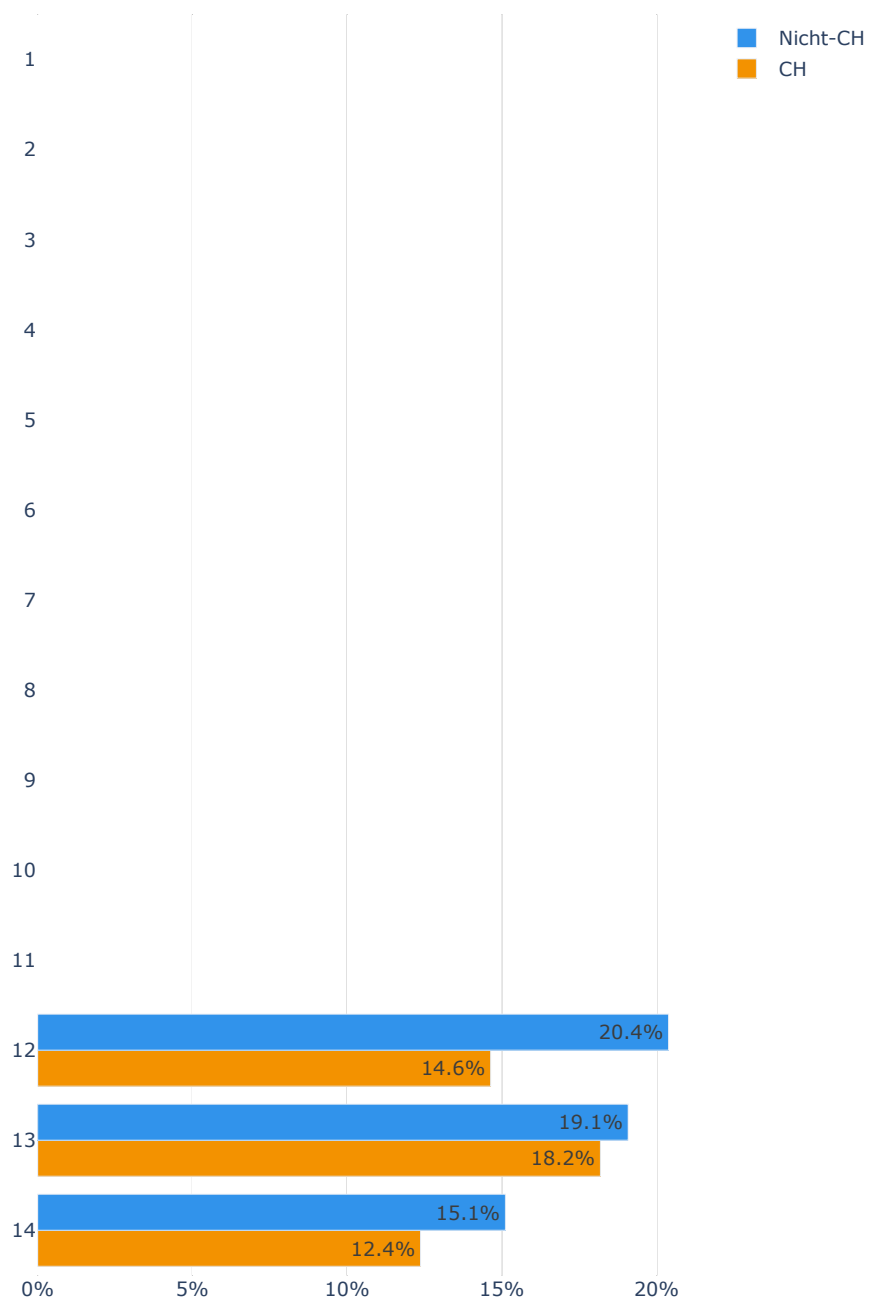

Abbildung 160: Fluktuationsrate nach Nationalität (Nicht-CH/ CH) - Assistierende und Doktorierende, Medizin und Pharmazie

Fachhochschulen (Nr. 1-6) und Pädagogische Hochschulen (Nr. 7-10): Personalkategorien PK 54

Universitäten (Nr. 11-14): Personalkategorien PK 540

5.4 Karriere

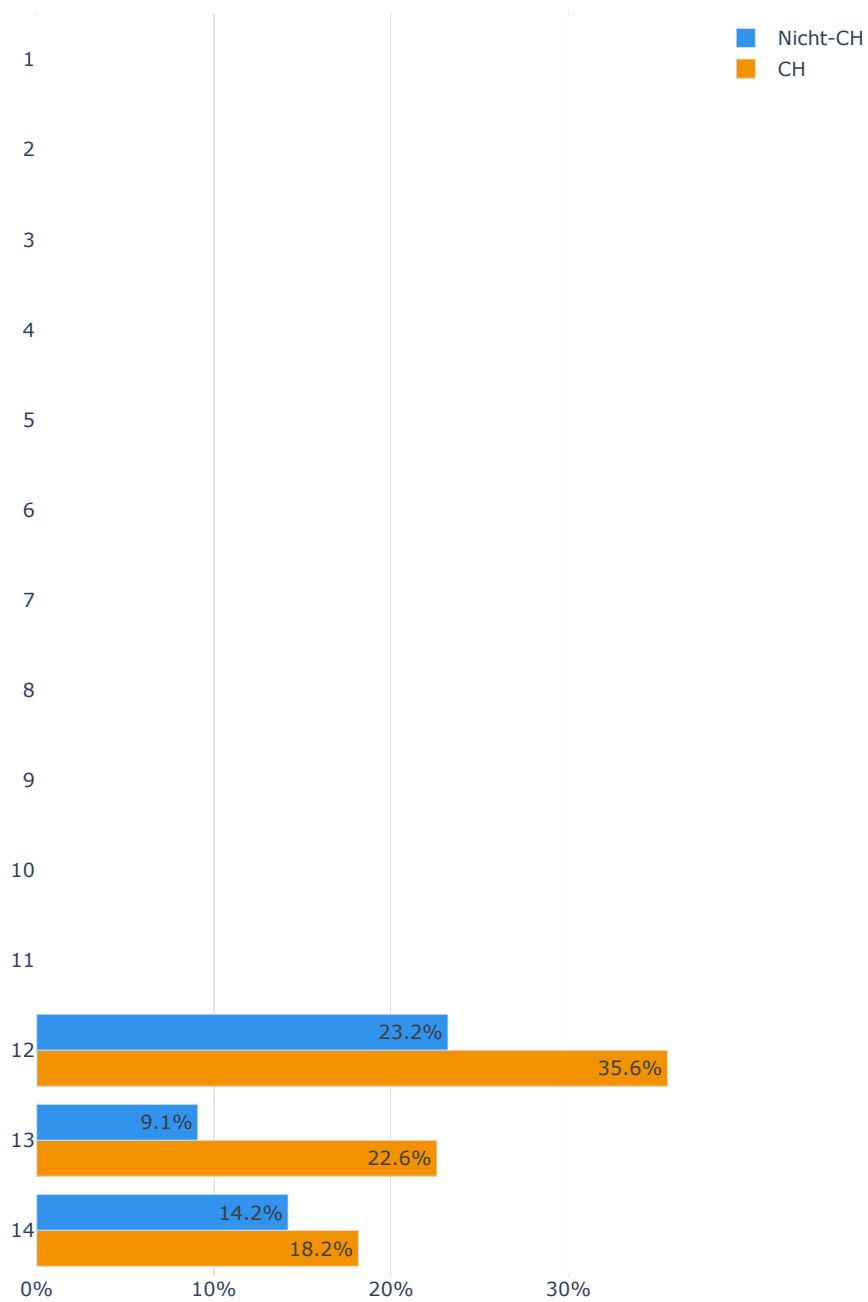

Abbildung 161: Beförderungen nach Geschlecht - Akademisches Personal exkl. Lehrbeauftragte, Medizin und Pharmazie

Fachhochschulen (Nr. 1-6) und Pädagogische Hochschulen (Nr. 7-10): Personalkategorien PK 51 und 52 ohne Lehrbeauftragte
Universitäten (Nr. 11-14): Personalkategorien PK 511, 512, 513, 514 und 521

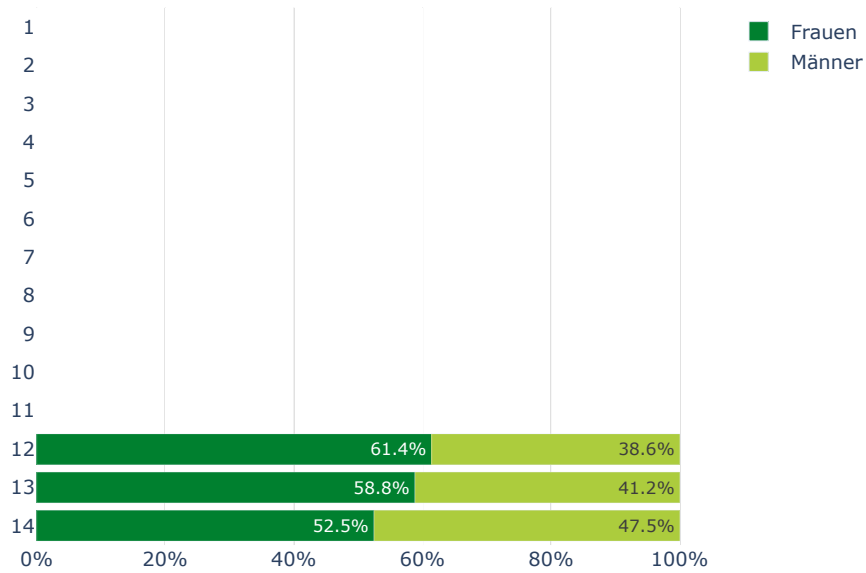

Abbildung 162: Beförderungen nach Nationalität (Nicht-CH/ CH) - Akademisches Personal exkl. Lehrbeauftragte, Medizin und Pharmazie

Fachhochschulen (Nr. 1-6) und Pädagogische Hochschulen (Nr. 7-10): Personalkategorien PK 51 und 52 ohne Lehrbeauftragte

Universitäten (Nr. 11-14): Personalkategorien PK 511, 512, 513, 514 und 521

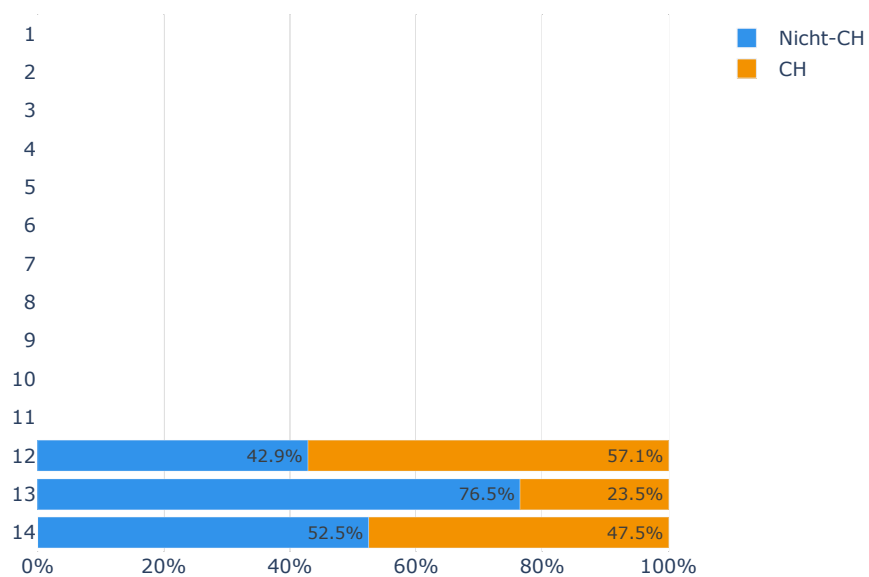

Abbildung 163: Neue Professuren und Dozenturen nach Geschlecht - Medizin und Pharmazie

Fachhochschulen (Nr. 1-6) und Pädagogische Hochschulen (Nr. 7-10): Personalkategorien PK 51 und 52 ohne Lehrbeauftragte
 Universitäten (Nr. 11-14): Personalkategorien PK 511, 512, 513, 514 und 521

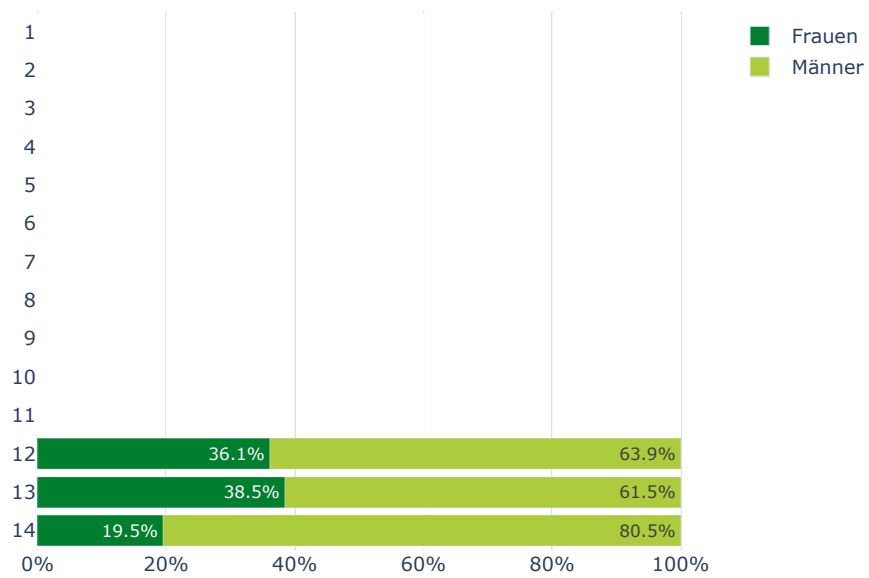

Abbildung 164: Neue Professuren und Dozenturen nach Nationalität (Nicht-CH/CH) - Medizin und Pharmazie

Fachhochschulen (Nr. 1-6) und Pädagogische Hochschulen (Nr. 7-10): Personalkategorien PK 51 und 52 ohne Lehrbeauftragte

Universitäten (Nr. 11-14): Personalkategorien PK 511, 512, 513, 514 und 521

5.5 Durchschnittlicher Beschäftigungsgrad

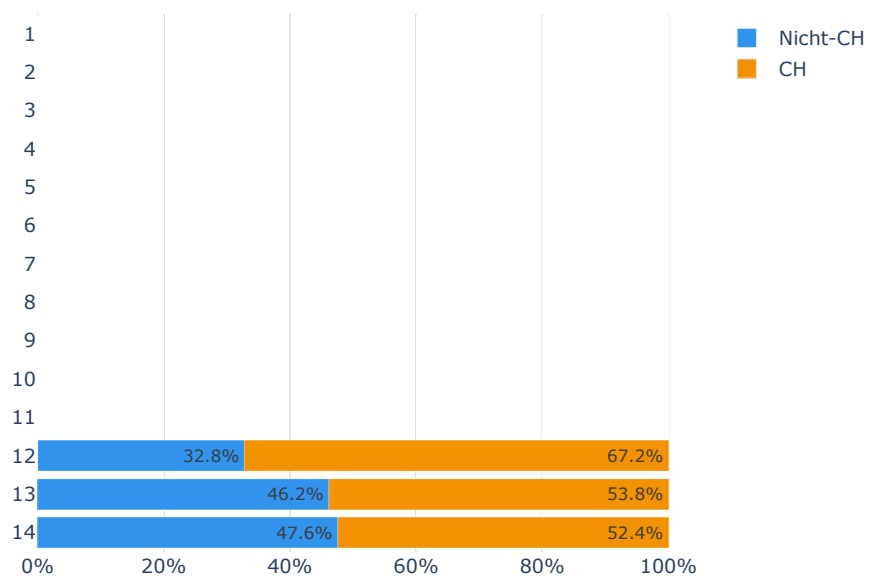

Abbildung 165: Durchschnittlicher Beschäftigungsgrad nach Geschlecht - Alle Professuren und Dozenturen, Medizin und Pharmazie

Fachhochschulen (Nr. 1-6) und Pädagogische Hochschulen (Nr. 7-10): Personalkategorien PK 51 und 52 ohne Lehrbeauftragte
Universitäten (Nr. 11-14): Personalkategorien PK 511, 512, 513, 514 und 521

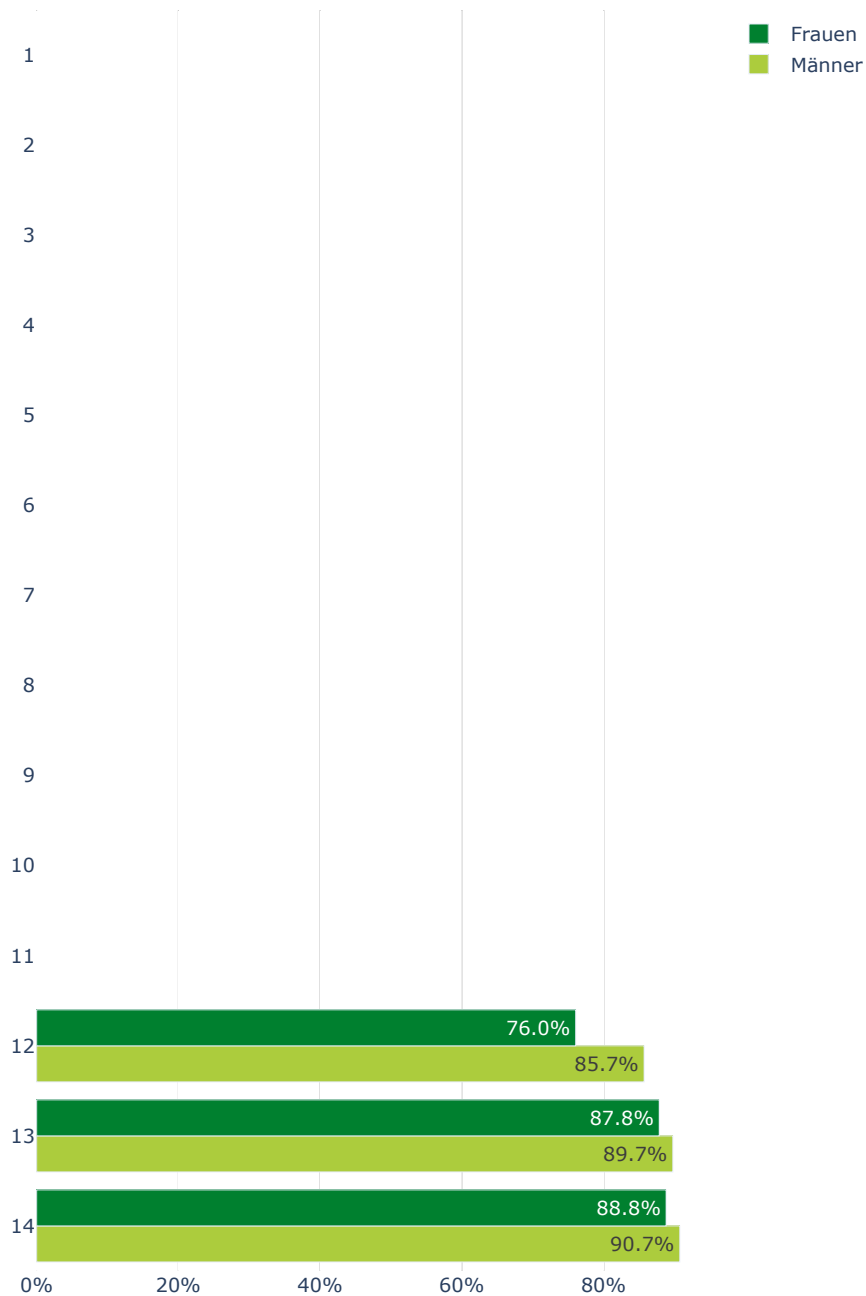

Abbildung 166: Durchschnittlicher Beschäftigungsgrad nach Geschlecht - Wissenschaftliche Mitarbeitende, Medizin und Pharmazie

Fachhochschulen (Nr. 1-6) und Pädagogische Hochschulen (Nr. 7-10): Personalkategorien PK 53

Universitäten (Nr. 11-14): Personalkategorien PK 530

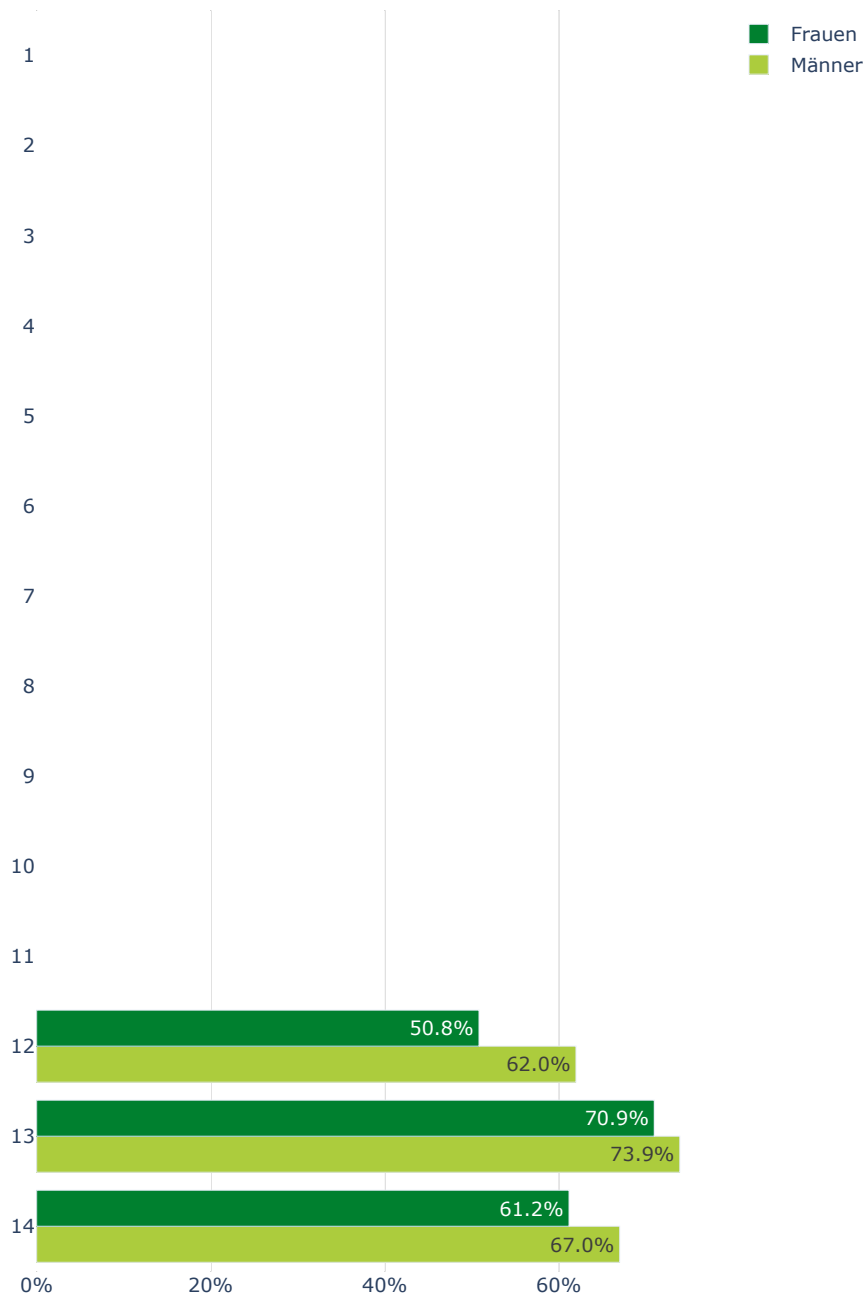

Abbildung 167: Durchschnittlicher Beschäftigungsgrad nach Geschlecht - Assistierende und Doktorierende, Medizin und Pharmazie

Fachhochschulen (Nr. 1-6) und Pädagogische Hochschulen (Nr. 7-10): Personalkategorien PK 54

Universitäten (Nr. 11-14): Personalkategorien PK 540

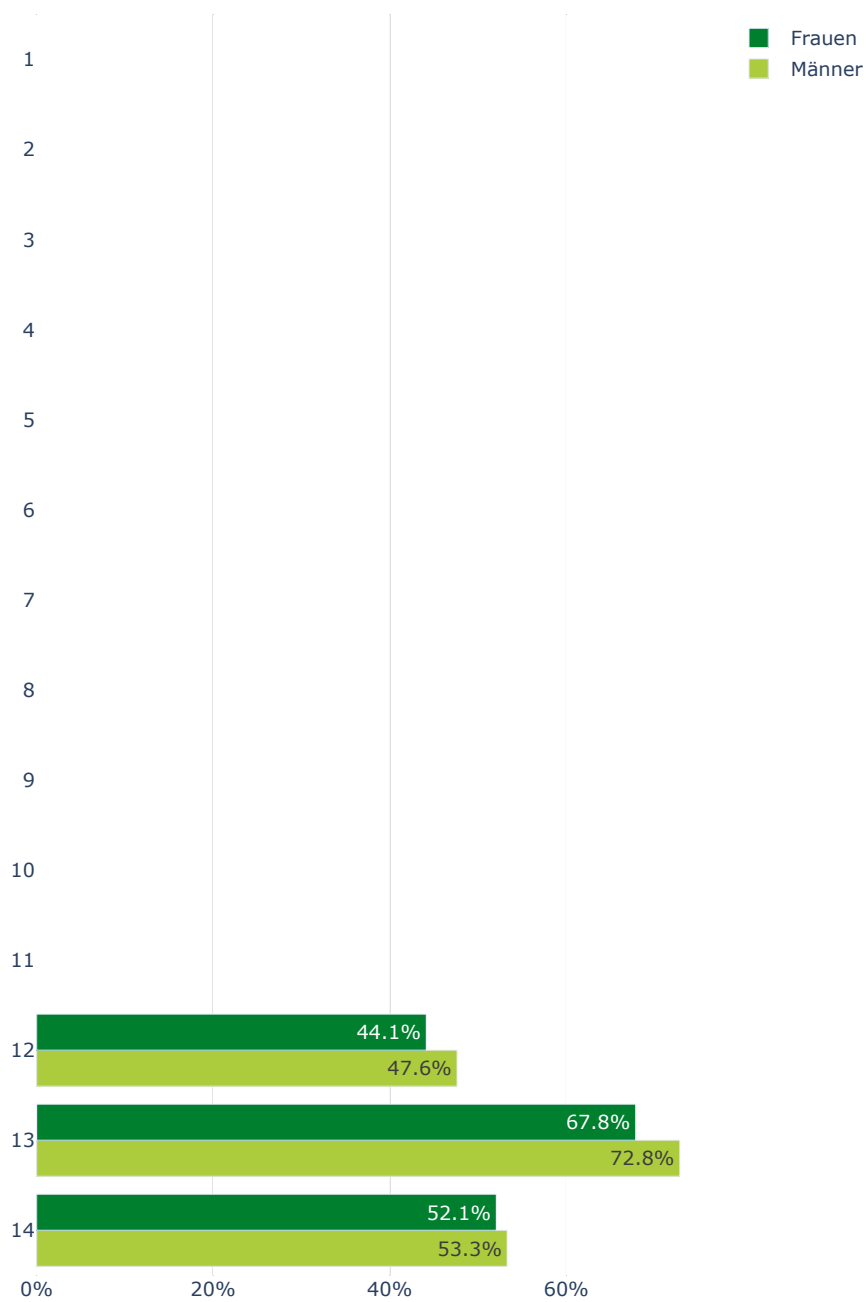

Abbildung 168: Durchschnittlicher Beschäftigungsgrad nach Nationalität (Nicht-CH/ CH) - Alle Professuren und Dozenturen, Medizin und Pharmazie

Fachhochschulen (Nr. 1-6) und Pädagogische Hochschulen (Nr. 7-10): Personalkategorien PK 51 und 52 ohne Lehrbeauftragte

Universitäten (Nr. 11-14): Personalkategorien PK 511, 512, 513, 514 und 521

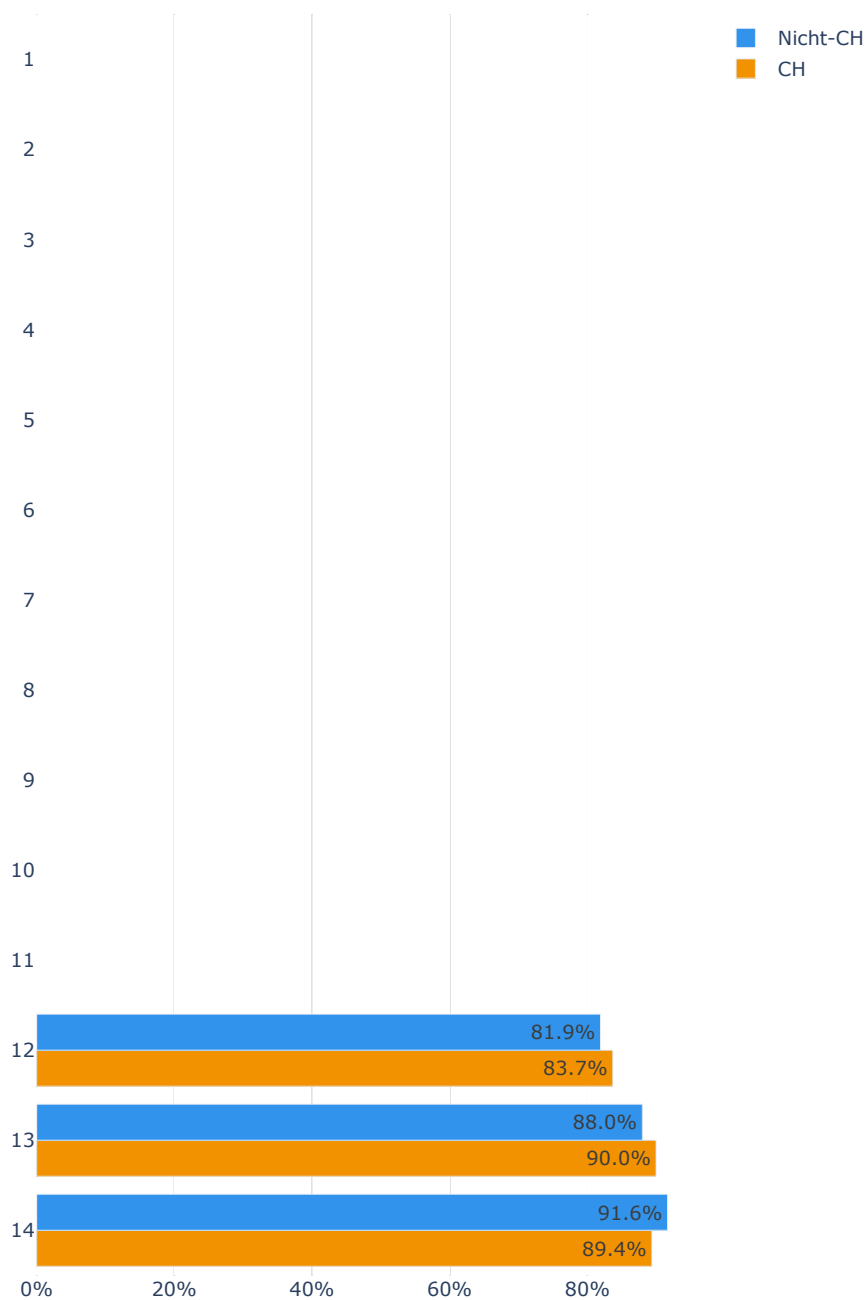

Abbildung 169: Durchschnittlicher Beschäftigungsgrad nach Nationalität (Nicht-CH/ CH) - Wissenschaftliche Mitarbeitende, Medizin und Pharmazie

Fachhochschulen (Nr. 1-6) und Pädagogische Hochschulen (Nr. 7-10): Personalkategorien PK 53

Universitäten (Nr. 11-14): Personalkategorien PK 530

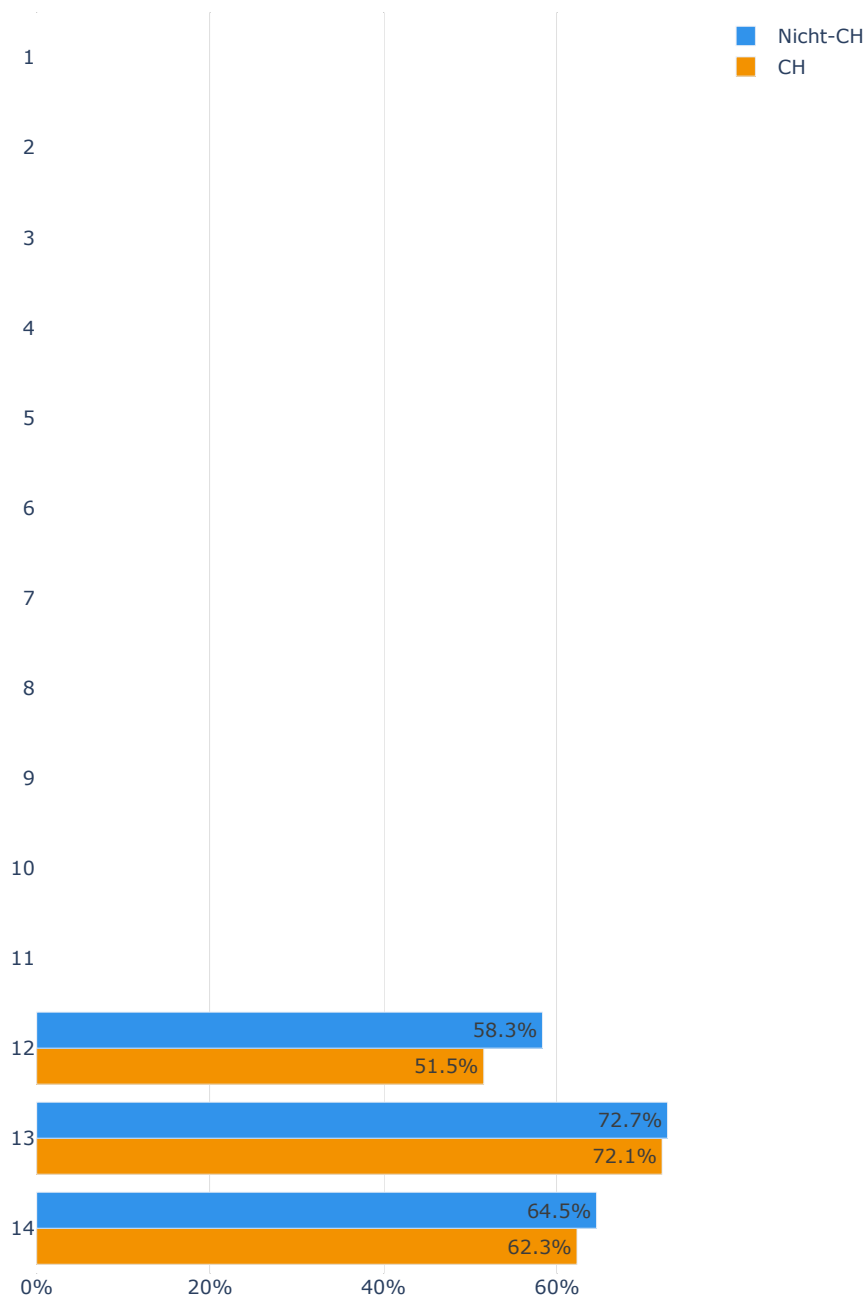

Abbildung 170: Durchschnittlicher Beschäftigungsgrad nach Nationalität (Nicht-CH/ CH) - Assistierende und Doktorierende, Medizin und Pharmazie

Fachhochschulen (Nr. 1-6) und Pädagogische Hochschulen (Nr. 7-10): Personalkategorien PK 54

Universitäten (Nr. 11-14): Personalkategorien PK 540

6 Fachbereich: Technische Wissenschaften

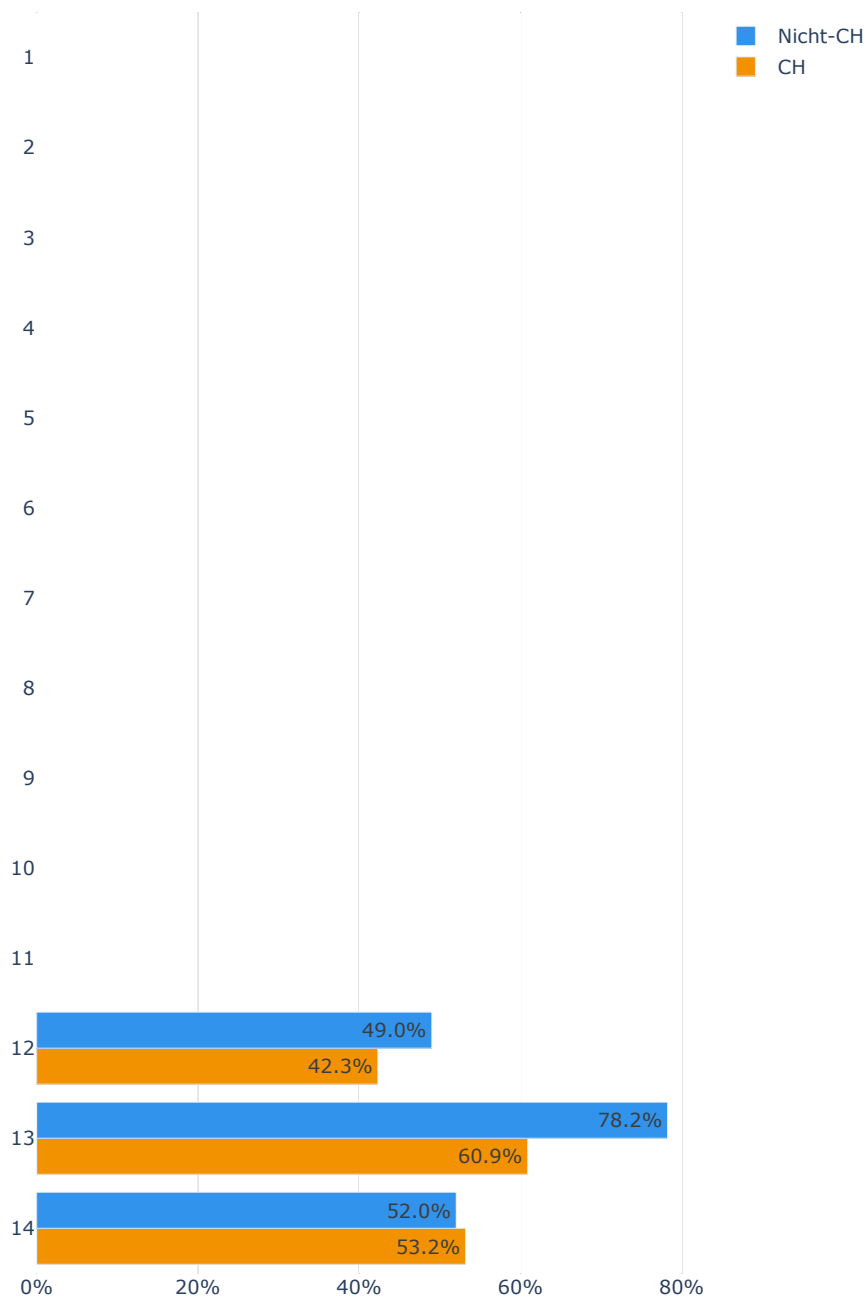
6.1 Vielfalt der Belegschaft



Abbildung 171: Frauen-/ Männeranteil - Alle Professuren und Dozenturen, Technische Wissenschaften

Fachhochschulen (Nr. 1-6) und Pädagogische Hochschulen (Nr. 7-10): Personalkategorien PK 51 und 52 ohne Lehrbeauftragte
Universitäten (Nr. 11-14): Personalkategorien PK 511, 512, 513, 514 und 521

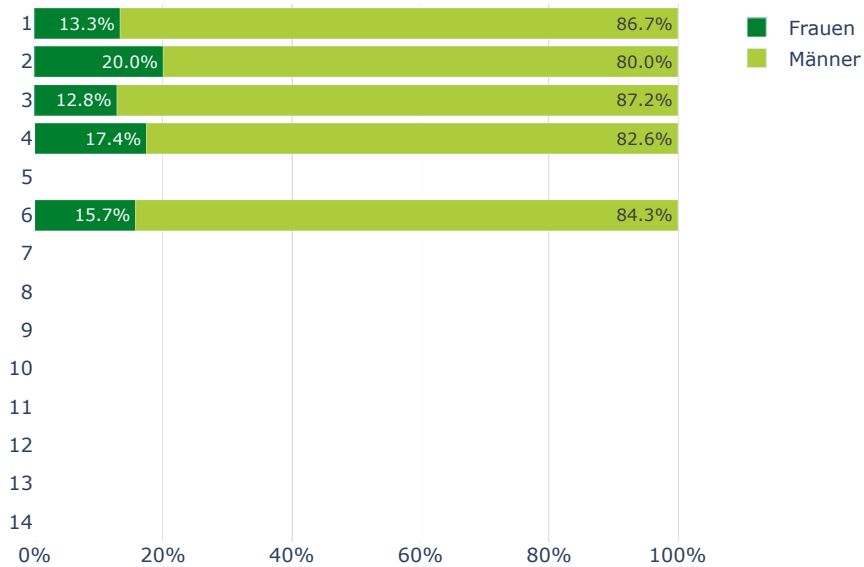

Abbildung 172: Frauen-/ Männeranteil - Wissenschaftliche Mitarbeitende, Technische Wissenschaften

Fachhochschulen (Nr. 1-6) und Pädagogische Hochschulen (Nr. 7-10): Personalkategorien PK 53

Universitäten (Nr. 11-14): Personalkategorien PK 530

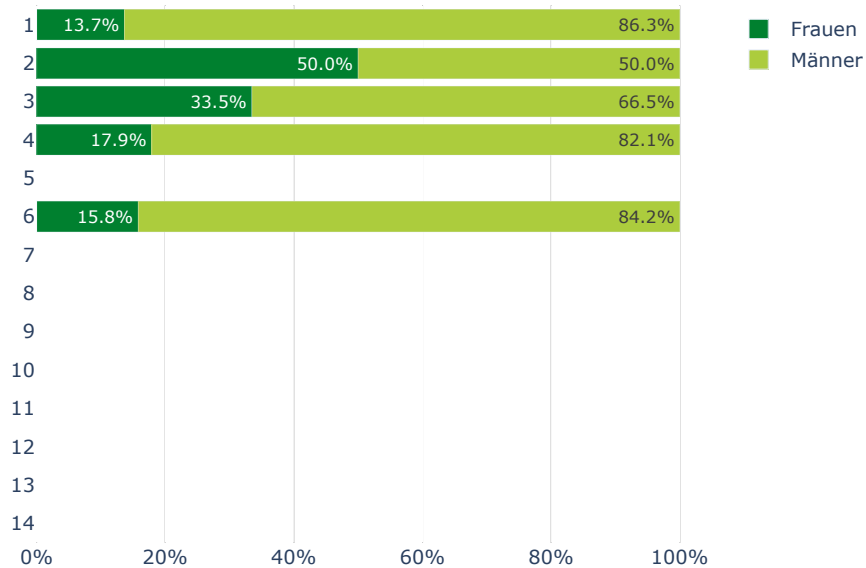

Abbildung 173: Frauen-/ Männeranteil - Assistierende und Doktorierende, Technische Wissenschaften

Fachhochschulen (Nr. 1-6) und Pädagogische Hochschulen (Nr. 7-10): Personalkategorien PK 54

Universitäten (Nr. 11-14): Personalkategorien PK 540

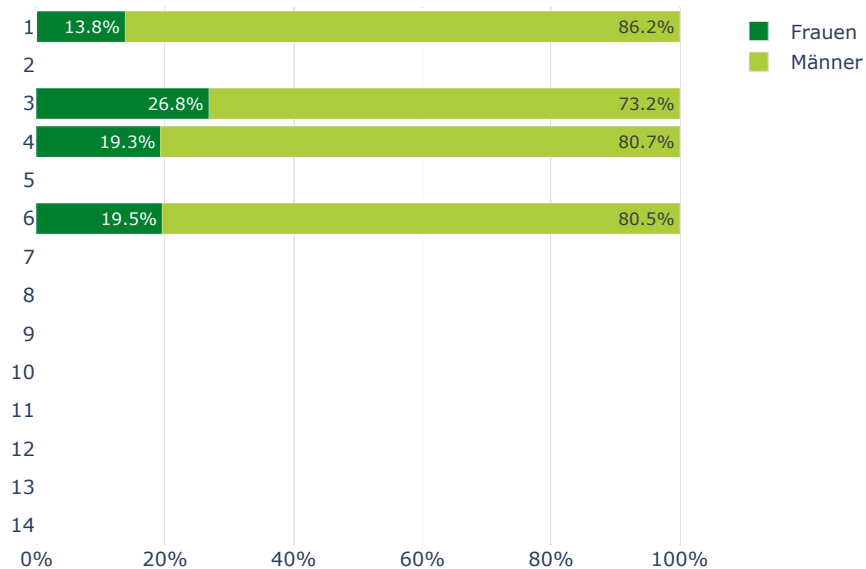

Abbildung 174: Verteilung nach Nationalität - Alle Professuren und Dozenturen, Technische Wissenschaften

Fachhochschulen (Nr. 1-6) und Pädagogische Hochschulen (Nr. 7-10): Personalkategorien PK 51 und 52 ohne Lehrbeauftragte

Universitäten (Nr. 11-14): Personalkategorien PK 511, 512, 513, 514 und 521

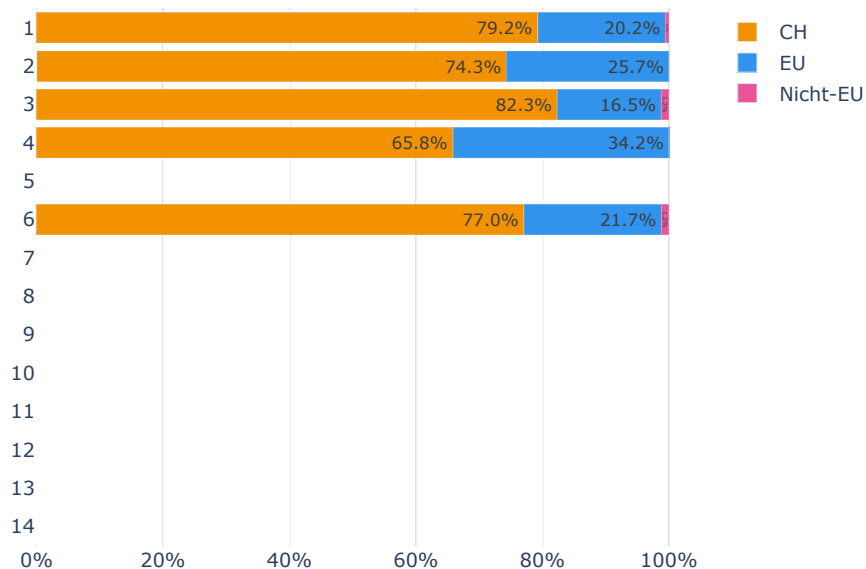

Abbildung 175: Verteilung nach Nationalität - Wissenschaftliche Mitarbeitende, Technische Wissenschaften

Fachhochschulen (Nr. 1-6) und Pädagogische Hochschulen (Nr. 7-10): Personalkategorien PK 53

Universitäten (Nr. 11-14): Personalkategorien PK 530

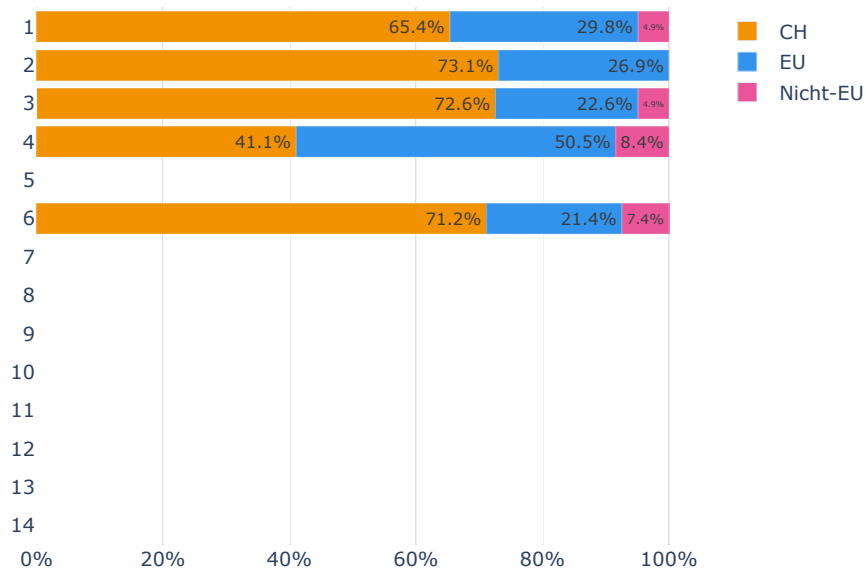

Abbildung 176: Verteilung nach Nationalität - Assistierende und Doktorierende, Technische Wissenschaften

Fachhochschulen (Nr. 1-6) und Pädagogische Hochschulen (Nr. 7-10): Personalkategorien PK 54

Universitäten (Nr. 11-14): Personalkategorien PK 540

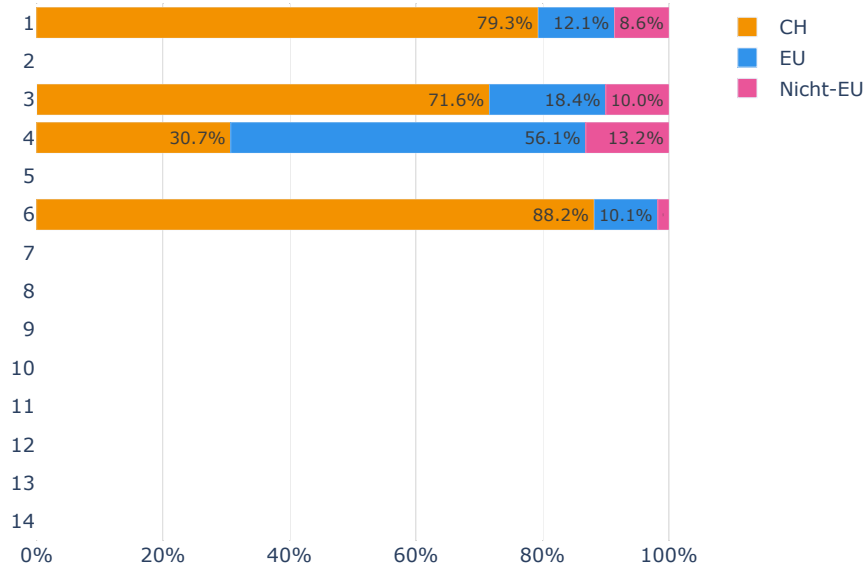

Abbildung 177: Verteilung nach Alterskategorien, Frauen - Alle Professorinnen und Dozentinnen, Technische Wissenschaften

Fachhochschulen (Nr. 1-6) und Pädagogische Hochschulen (Nr. 7-10): Personalkategorien PK 51 und 52 ohne Lehrbeauftragte

Universitäten (Nr. 11-14): Personalkategorien PK 511, 512, 513, 514 und 521

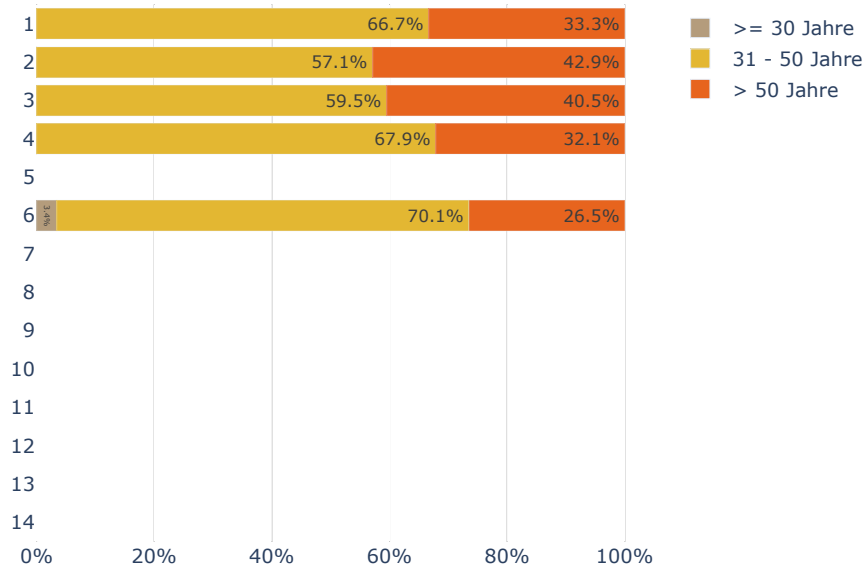

Abbildung 178: Verteilung nach Alterskategorien, Männer - Alle Professuren und Dozenten, Technische Wissenschaften

Fachhochschulen (Nr. 1-6) und Pädagogische Hochschulen (Nr. 7-10): Personalkategorien PK 51 und 52 ohne Lehrbeauftragte
 Universitäten (Nr. 11-14): Personalkategorien PK 511, 512, 513, 514 und 521

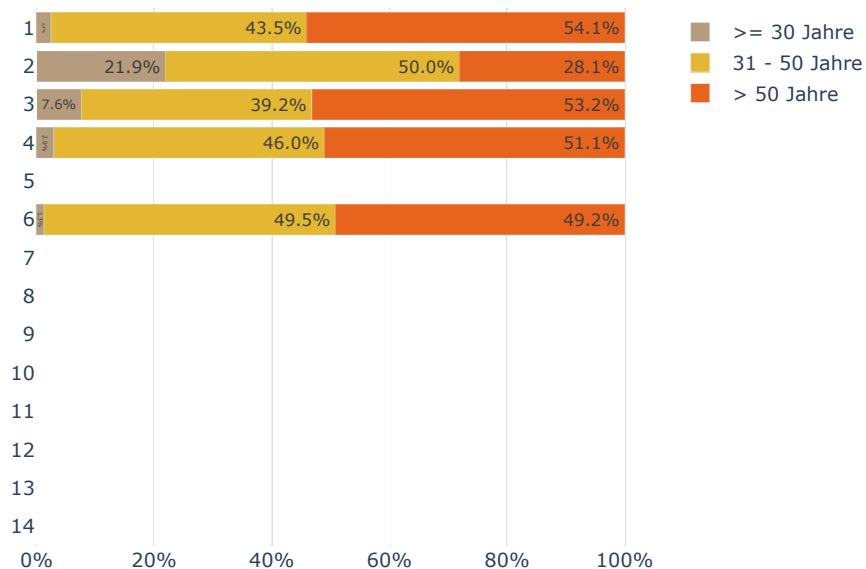

Abbildung 179: Verteilung nach Alterskategorien, Frauen - Wissenschaftliche Mitarbeitende, Technische Wissenschaften

Fachhochschulen (Nr. 1-6) und Pädagogische Hochschulen (Nr. 7-10): Personalkategorien PK 53
 Universitäten (Nr. 11-14): Personalkategorien PK 530

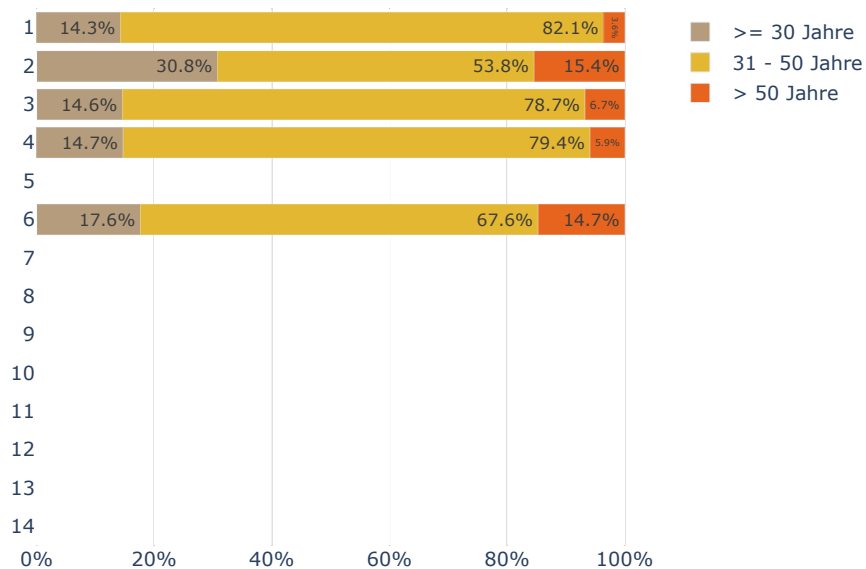

Abbildung 180: Verteilung nach Alterskategorien, Männer - Wissenschaftliche Mitarbeitende, Technische Wissenschaften

Fachhochschulen (Nr. 1-6) und Pädagogische Hochschulen (Nr. 7-10): Personalkategorien PK 53
 Universitäten (Nr. 11-14): Personalkategorien PK 530

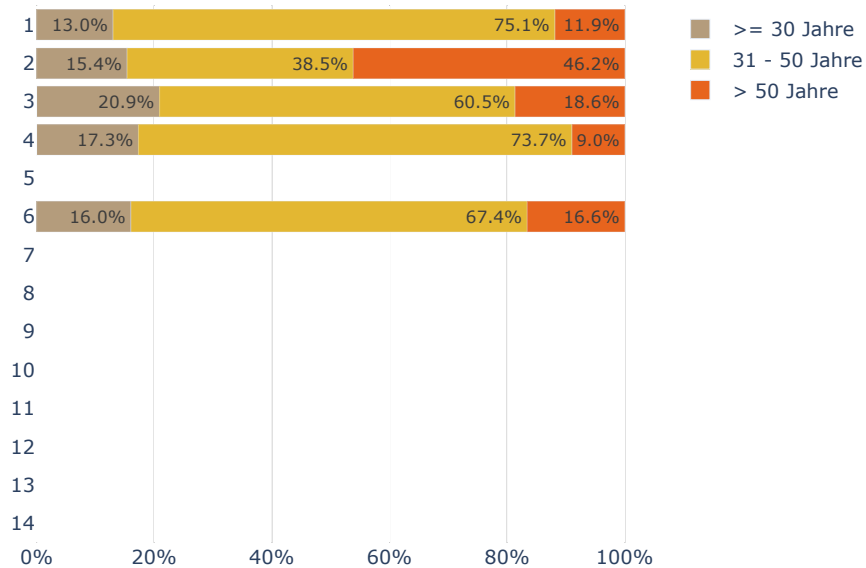

Abbildung 181: Verteilung nach Alterskategorien, Frauen - Assistierende und Doktorierende, Technische Wissenschaften

Fachhochschulen (Nr. 1-6) und Pädagogische Hochschulen (Nr. 7-10): Personalkategorien PK 54
 Universitäten (Nr. 11-14): Personalkategorien PK 540

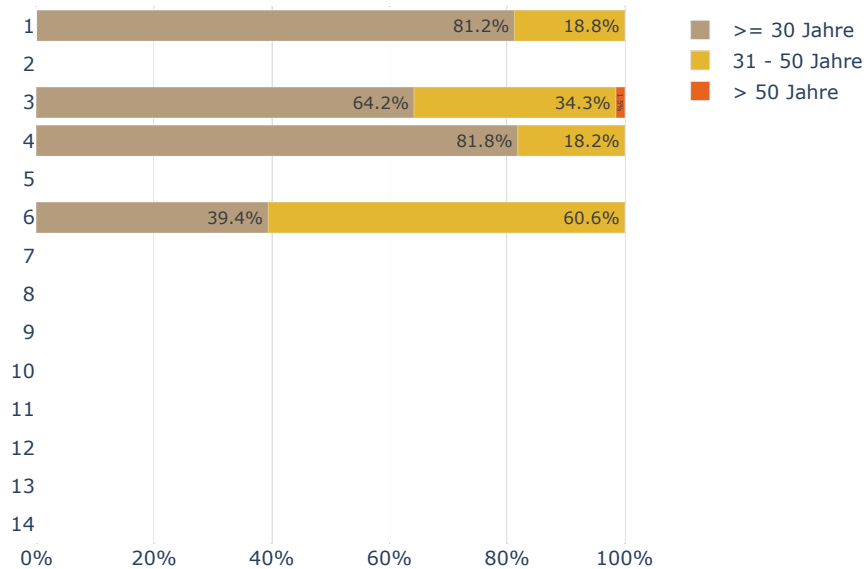

Abbildung 182: Verteilung nach Alterskategorien, Männer - Assistierende und Doktorierende, Technische Wissenschaften

Fachhochschulen (Nr. 1-6) und Pädagogische Hochschulen (Nr. 7-10): Personalkategorien PK 54

Universitäten (Nr. 11-14): Personalkategorien PK 540

6.2 Rekrutierung

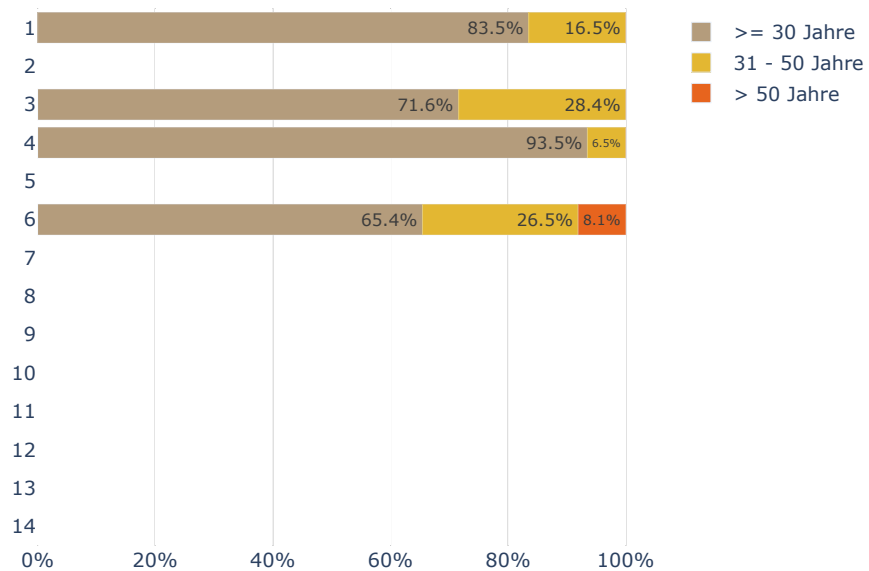

Abbildung 183: Eintritte nach Geschlecht - Alle Professuren und Dozenturen, Technische Wissenschaften

Fachhochschulen (Nr. 1-6) und Pädagogische Hochschulen (Nr. 7-10): Personalkategorien PK 51 und 52 ohne Lehrbeauftragte
Universitäten (Nr. 11-14): Personalkategorien PK 511, 512, 513, 514 und 521

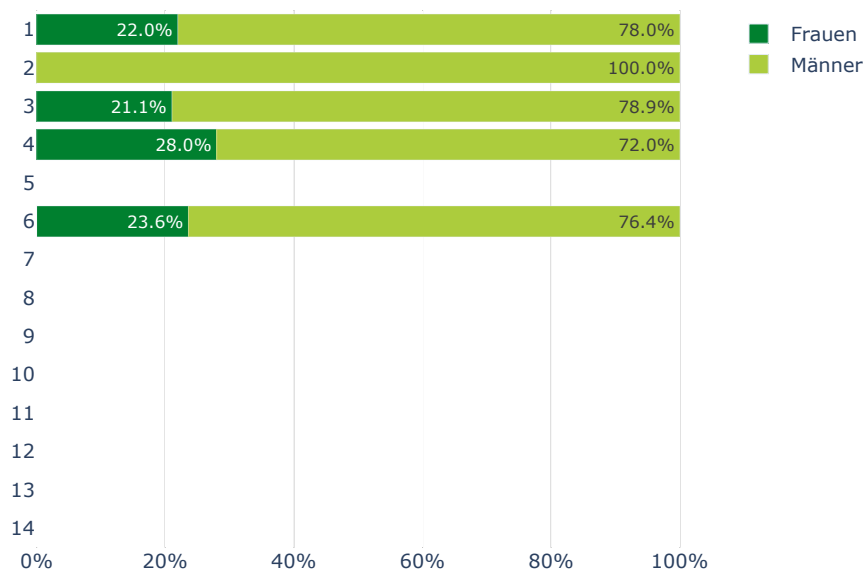

Abbildung 184: Eintritte nach Geschlecht - Wissenschaftliche Mitarbeitende, Technische Wissenschaften

Fachhochschulen (Nr. 1-6) und Pädagogische Hochschulen (Nr. 7-10): Personalkategorien PK 53

Universitäten (Nr. 11-14): Personalkategorien PK 530

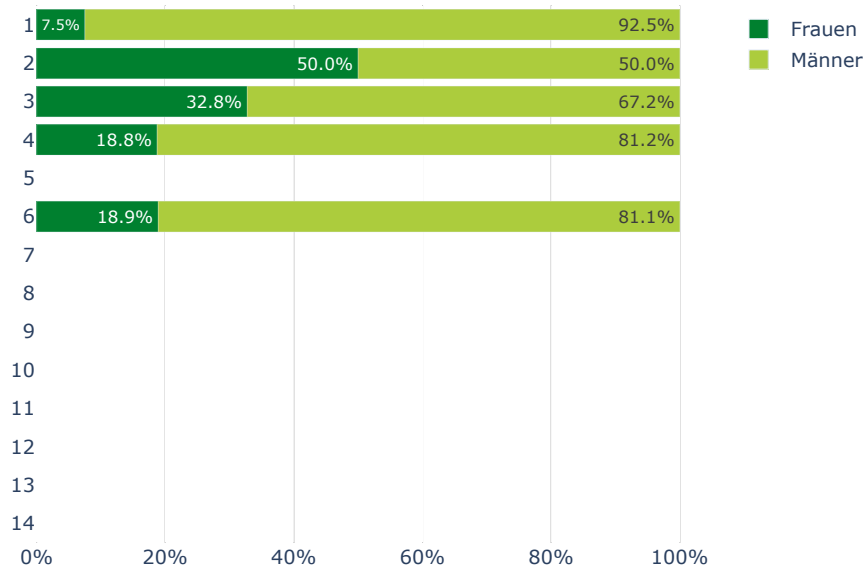

Abbildung 185: Eintritte nach Geschlecht - Assistierende und Doktorierende, Technische Wissenschaften

Fachhochschulen (Nr. 1-6) und Pädagogische Hochschulen (Nr. 7-10): Personalkategorien PK 54

Universitäten (Nr. 11-14): Personalkategorien PK 540

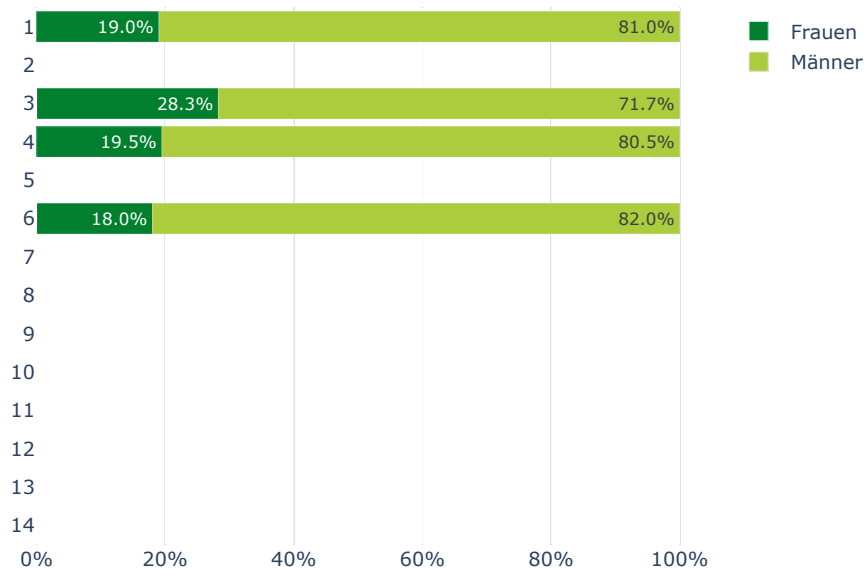

Abbildung 186: Eintritte nach Nationalität (Nicht-CH/ CH) - Alle Professuren und Dozenturen, Technische Wissenschaften

Fachhochschulen (Nr. 1-6) und Pädagogische Hochschulen (Nr. 7-10): Personalkategorien PK 51 und 52 ohne Lehrbeauftragte
 Universitäten (Nr. 11-14): Personalkategorien PK 511, 512, 513, 514 und 521

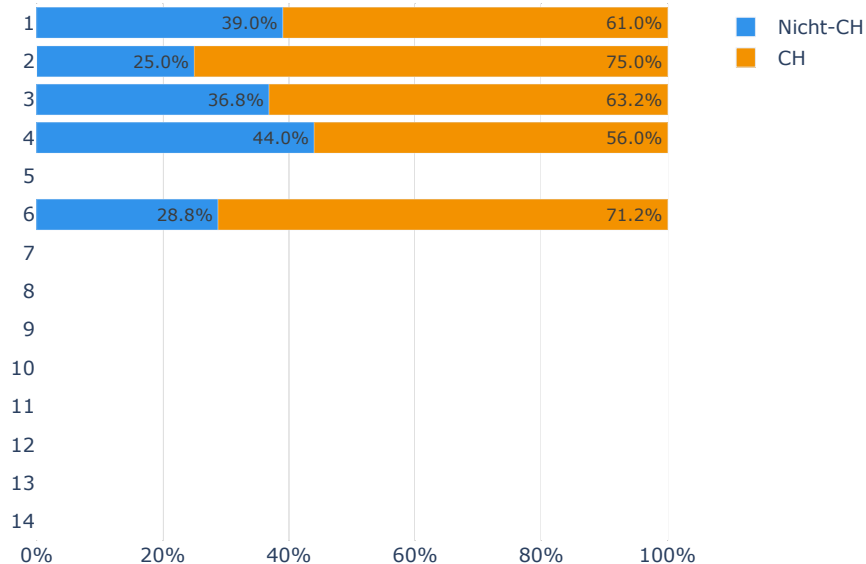

Abbildung 187: Eintritte nach Nationalität (Nicht-CH/ CH) - Wissenschaftliche Mitarbeitende, Technische Wissenschaften

Fachhochschulen (Nr. 1-6) und Pädagogische Hochschulen (Nr. 7-10): Personalkategorien PK 53
 Universitäten (Nr. 11-14): Personalkategorien PK 530

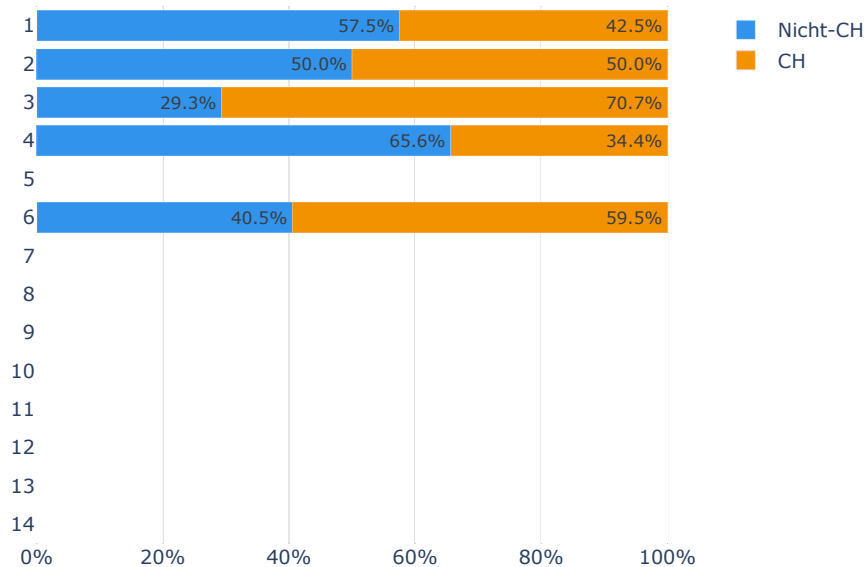

Abbildung 188: Eintritte nach Nationalität (Nicht-CH/ CH) - Assistierende und Doktorierende, Technische Wissenschaften

Fachhochschulen (Nr. 1-6) und Pädagogische Hochschulen (Nr. 7-10): Personalkategorien PK 54

Universitäten (Nr. 11-14): Personalkategorien PK 540

6.3 Fluktuation und Retention

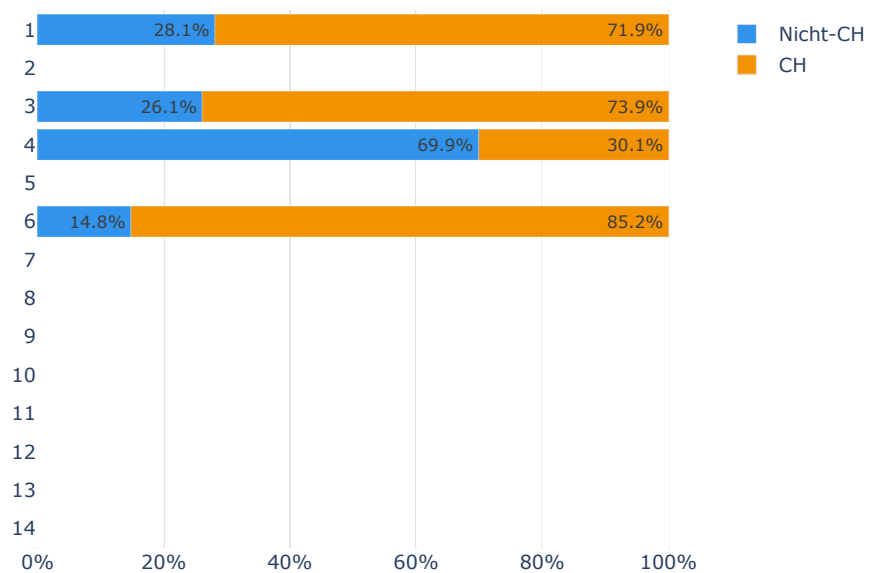

Abbildung 189: Fluktuationsrate nach Geschlecht - Alle Professuren und Dozenturen, Technische Wissenschaften

Fachhochschulen (Nr. 1-6) und Pädagogische Hochschulen (Nr. 7-10): Personalkategorien PK 51 und 52 ohne Lehrbeauftragte
Universitäten (Nr. 11-14): Personalkategorien PK 511, 512, 513, 514 und 521

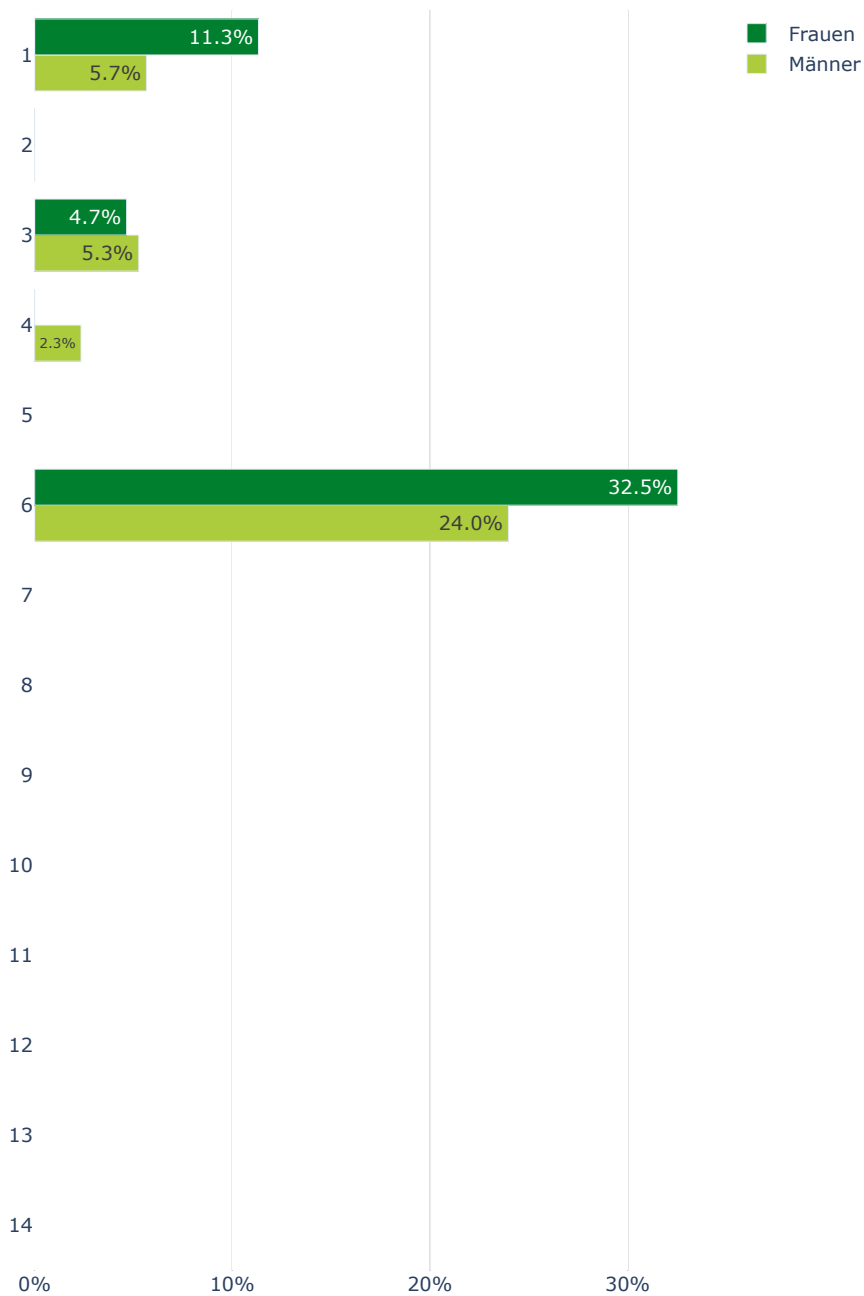

Abbildung 190: Fluktuationsrate nach Geschlecht - Wissenschaftliche Mitarbeitende, Technische Wissenschaften

Fachhochschulen (Nr. 1-6) und Pädagogische Hochschulen (Nr. 7-10): Personalkategorien PK 53

Universitäten (Nr. 11-14): Personalkategorien PK 530

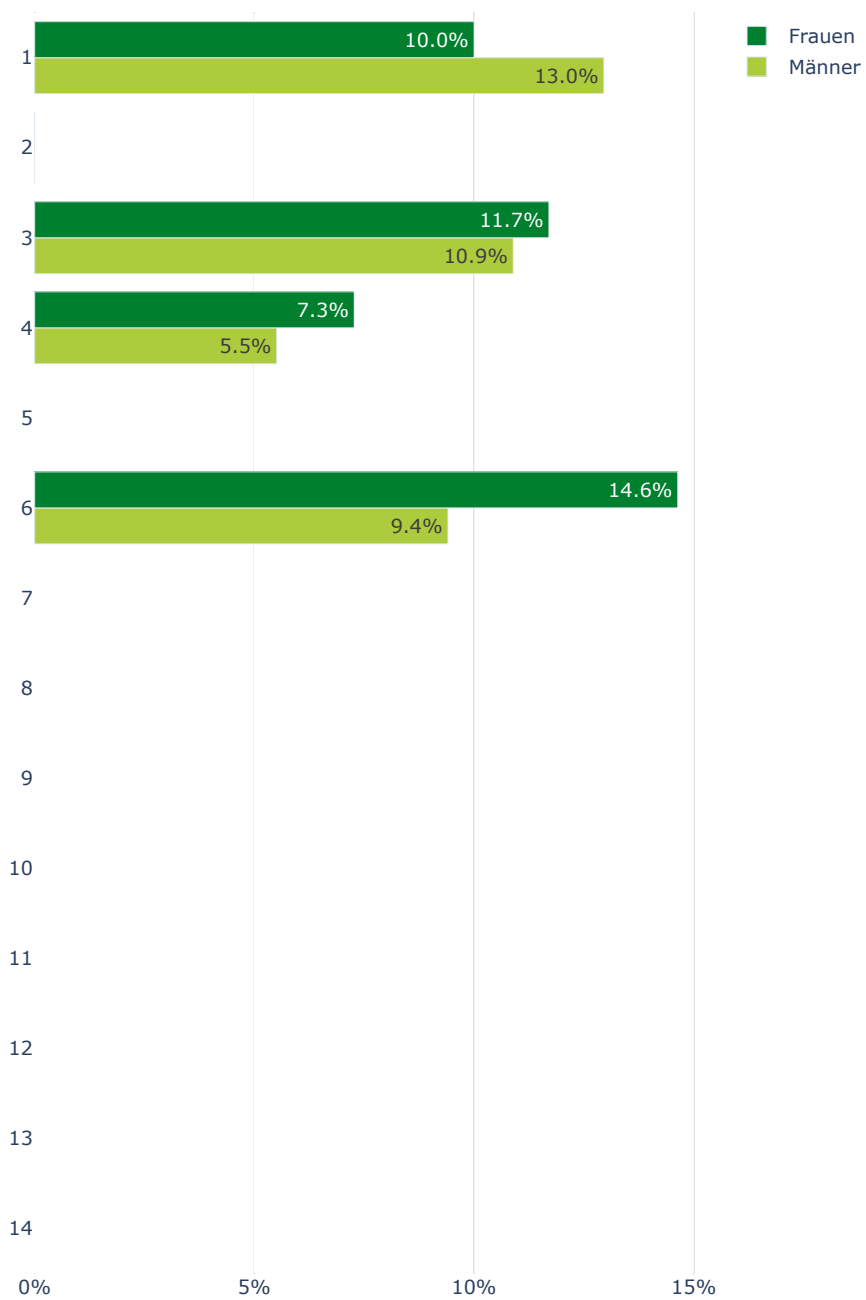

Abbildung 191: Fluktuationsrate nach Geschlecht - Assistierende und Doktorierende, Technische Wissenschaften

Fachhochschulen (Nr. 1-6) und Pädagogische Hochschulen (Nr. 7-10): Personalkategorien PK 54

Universitäten (Nr. 11-14): Personalkategorien PK 540

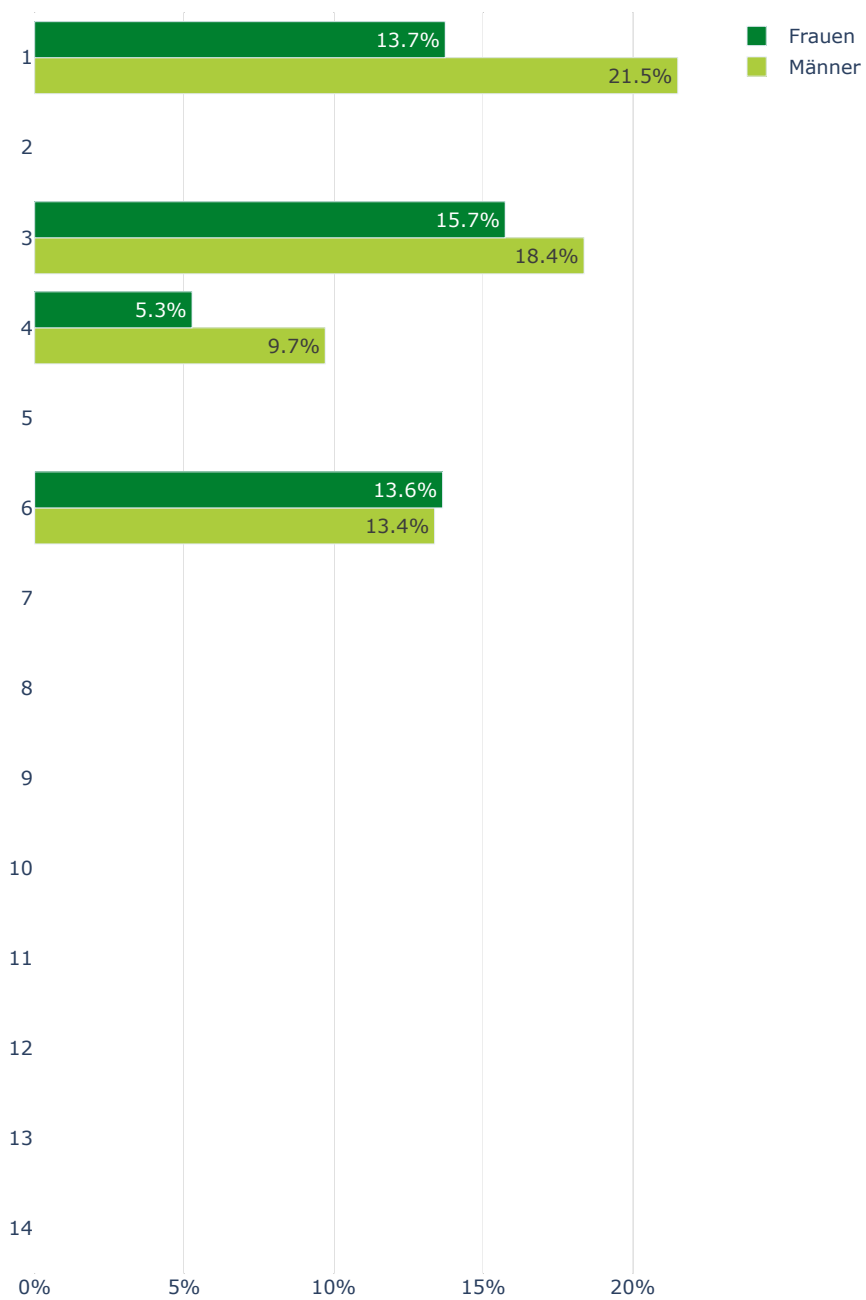

Abbildung 192: Fluktuationsrate nach Nationalität (Nicht-CH/ CH) - Alle Professuren und Dozenturen, Technische Wissenschaften

Fachhochschulen (Nr. 1-6) und Pädagogische Hochschulen (Nr. 7-10): Personalkategorien PK 51 und 52 ohne Lehrbeauftragte
 Universitäten (Nr. 11-14): Personalkategorien PK 511, 512, 513, 514 und 521

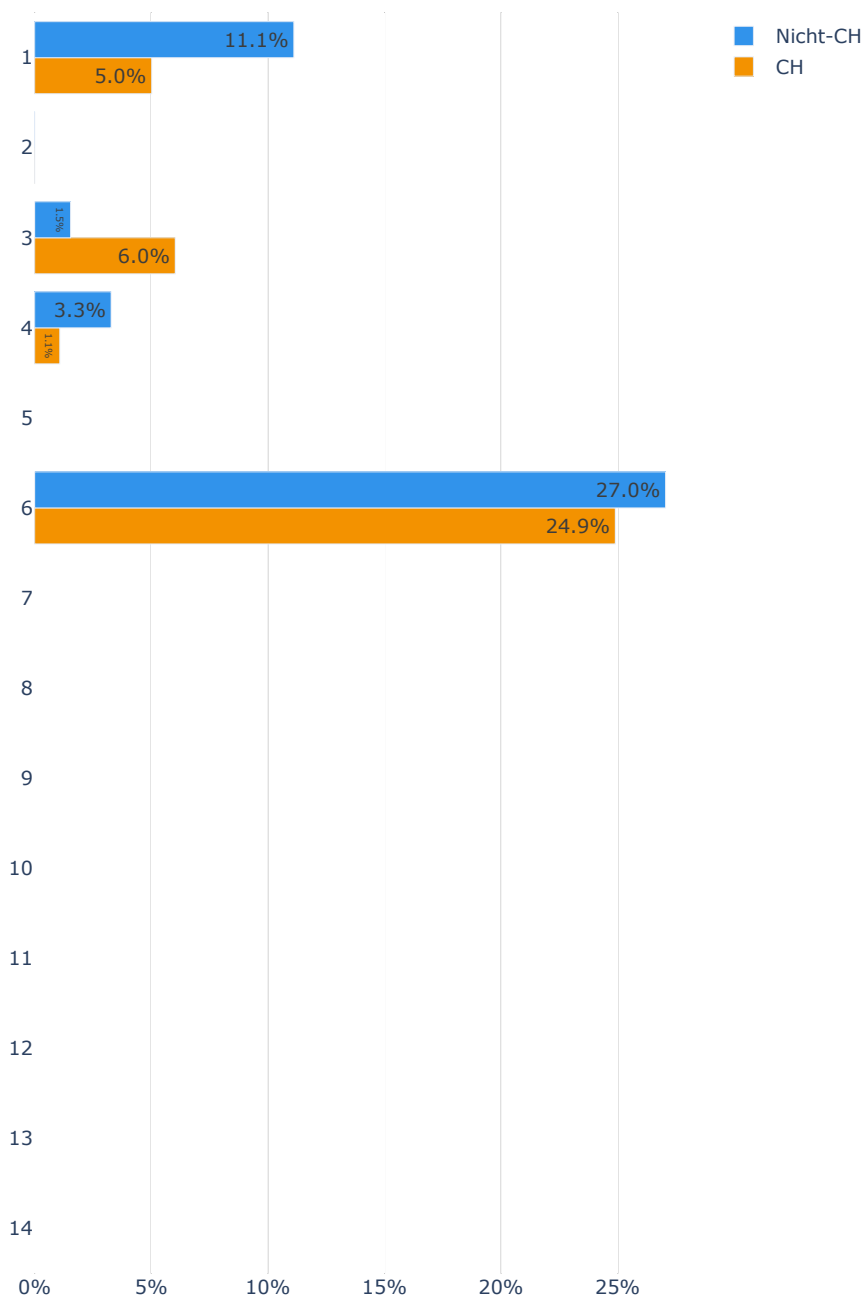

Abbildung 193: Fluktuationsrate nach Nationalität (Nicht-CH / CH) - Wissenschaftliche Mitarbeitende, Technische Wissenschaften

Fachhochschulen (Nr. 1-6) und Pädagogische Hochschulen (Nr. 7-10): Personalkategorien PK 53

Universitäten (Nr. 11-14): Personalkategorien PK 530

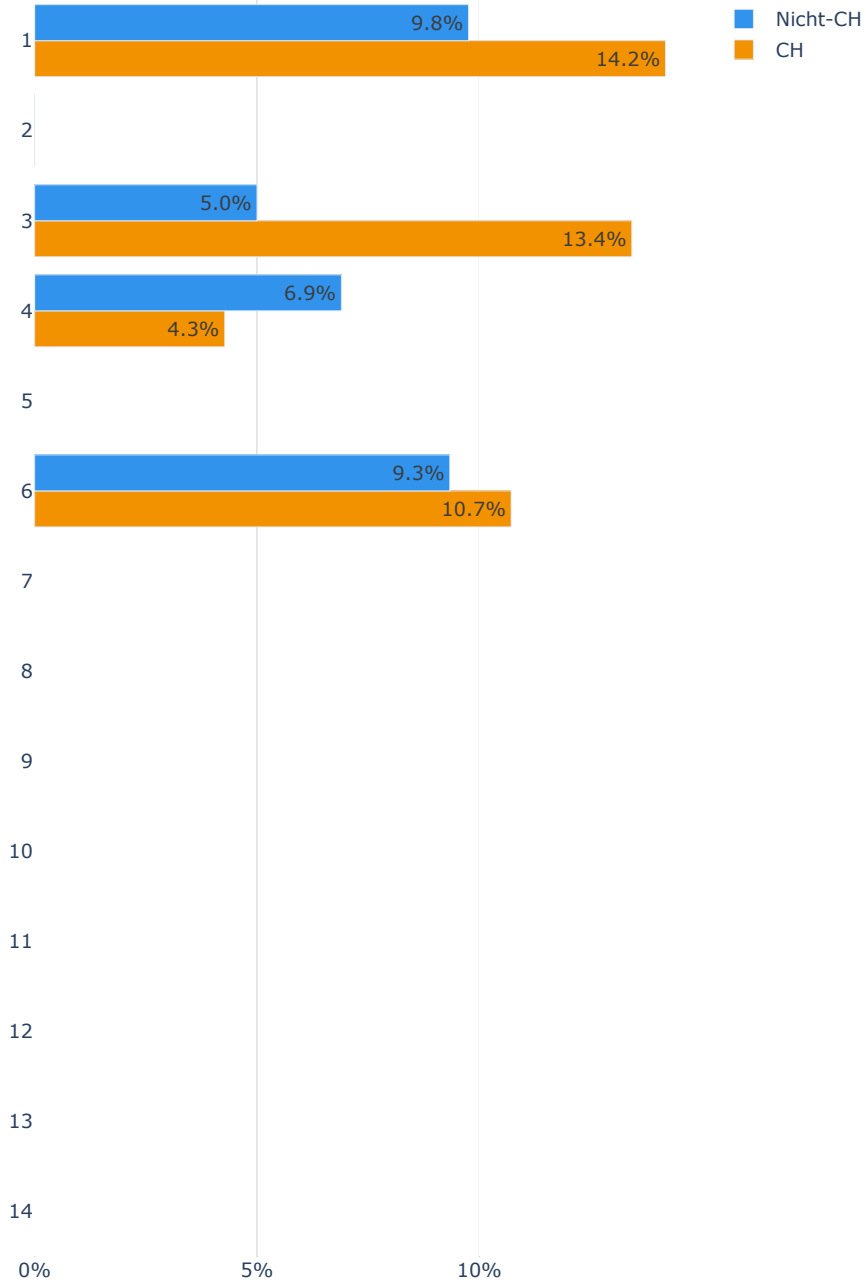

Abbildung 194: Fluktuationsrate nach Nationalität (Nicht-CH/ CH) - Assistierende und Doktorierende, Technische Wissenschaften

Fachhochschulen (Nr. 1-6) und Pädagogische Hochschulen (Nr. 7-10): Personalkategorien PK 54
 Universitäten (Nr. 11-14): Personalkategorien PK 540

6.4 Karriere

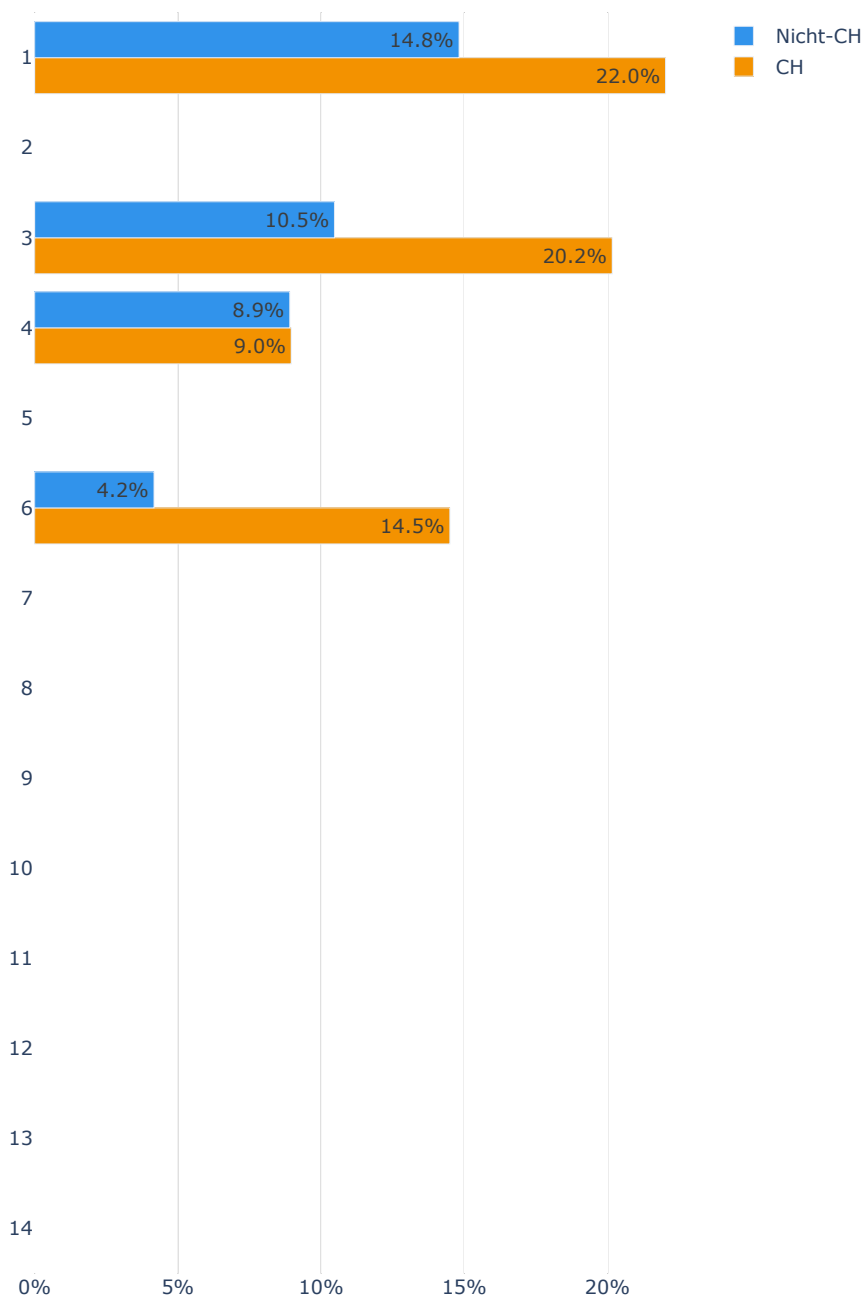

Abbildung 195: Beförderungen nach Geschlecht - Akademisches Personal exkl. Lehrbeauftragte, Technische Wissenschaften

Fachhochschulen (Nr. 1-6) und Pädagogische Hochschulen (Nr. 7-10): Personalkategorien PK 51 und 52 ohne Lehrbeauftragte
Universitäten (Nr. 11-14): Personalkategorien PK 511, 512, 513, 514 und 521

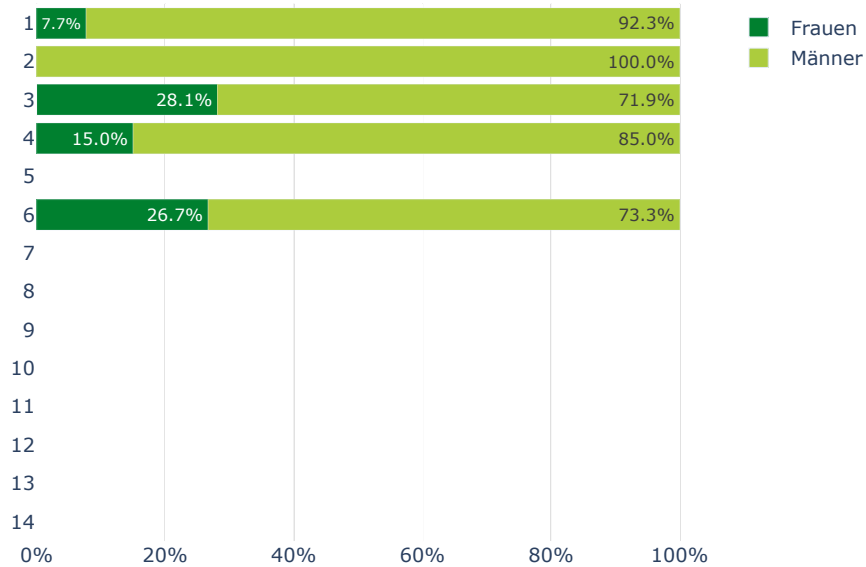

Abbildung 196: Beförderungen nach Nationalität (Nicht-CH/ CH) - Akademisches Personal exkl. Lehrbeauftragte, Technische Wissenschaften

Fachhochschulen (Nr. 1-6) und Pädagogische Hochschulen (Nr. 7-10): Personalkategorien PK 51 und 52 ohne Lehrbeauftragte
 Universitäten (Nr. 11-14): Personalkategorien PK 511, 512, 513, 514 und 521

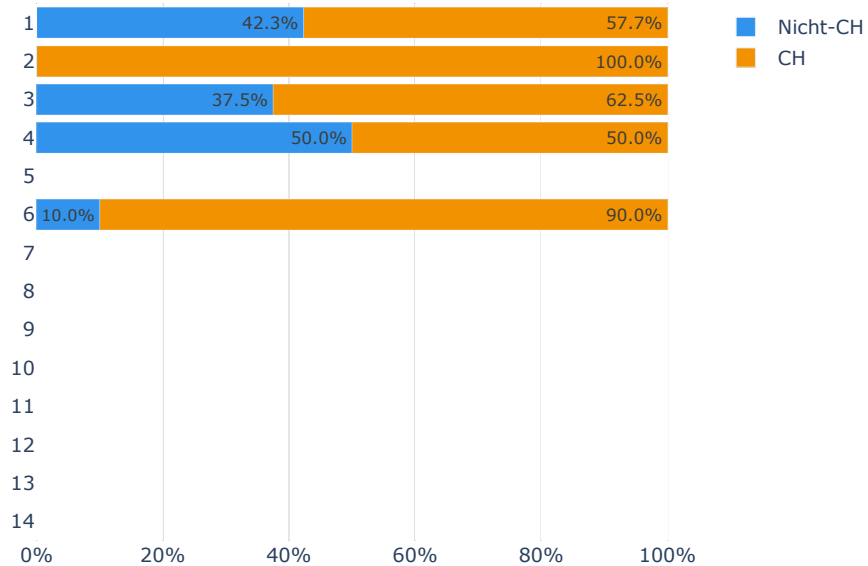

Abbildung 197: Neue Professuren und Dozenturen nach Geschlecht - Technische Wissenschaften

Fachhochschulen (Nr. 1-6) und Pädagogische Hochschulen (Nr. 7-10): Personalkategorien PK 51 und 52 ohne Lehrbeauftragte

Universitäten (Nr. 11-14): Personalkategorien PK 511, 512, 513, 514 und 521

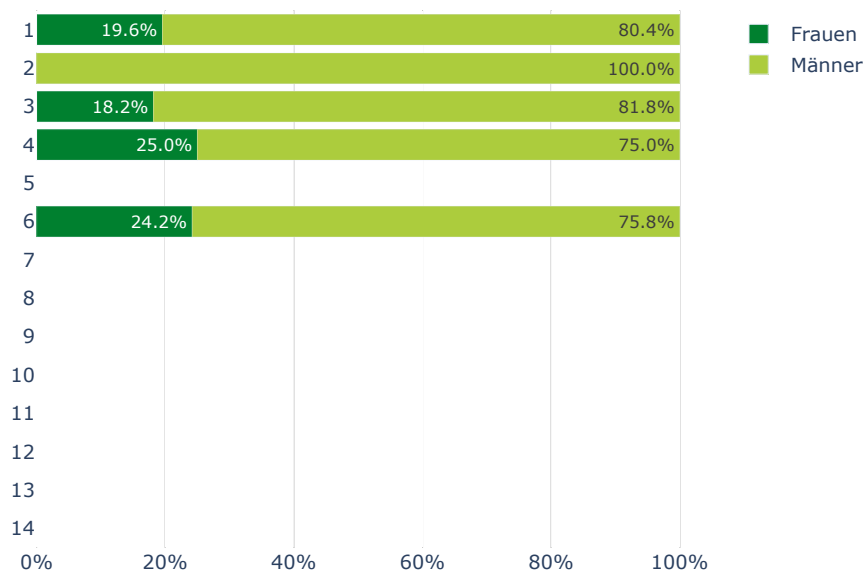

Abbildung 198: Neue Professuren und Dozenturen nach Nationalität (Nicht-CH/CH) - Technische Wissenschaften

Fachhochschulen (Nr. 1-6) und Pädagogische Hochschulen (Nr. 7-10): Personalkategorien PK 51 und 52 ohne Lehrbeauftragte
 Universitäten (Nr. 11-14): Personalkategorien PK 511, 512, 513, 514 und 521

6.5 Durchschnittlicher Beschäftigungsgrad

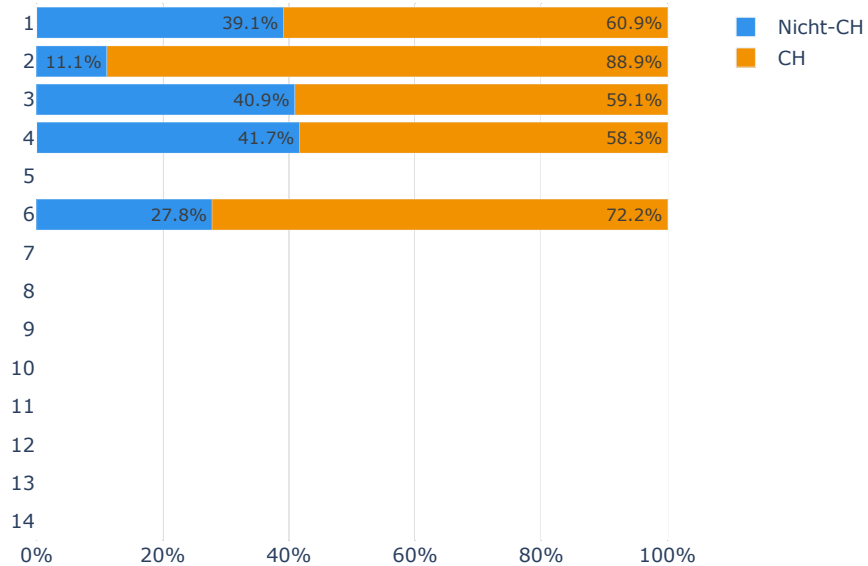

Abbildung 199: Durchschnittlicher Beschäftigungsgrad nach Geschlecht - Alle Professuren und Dozenturen, Technische Wissenschaften

Fachhochschulen (Nr. 1-6) und Pädagogische Hochschulen (Nr. 7-10): Personalkategorien PK 51 und 52 ohne Lehrbeauftragte
Universitäten (Nr. 11-14): Personalkategorien PK 511, 512, 513, 514 und 521

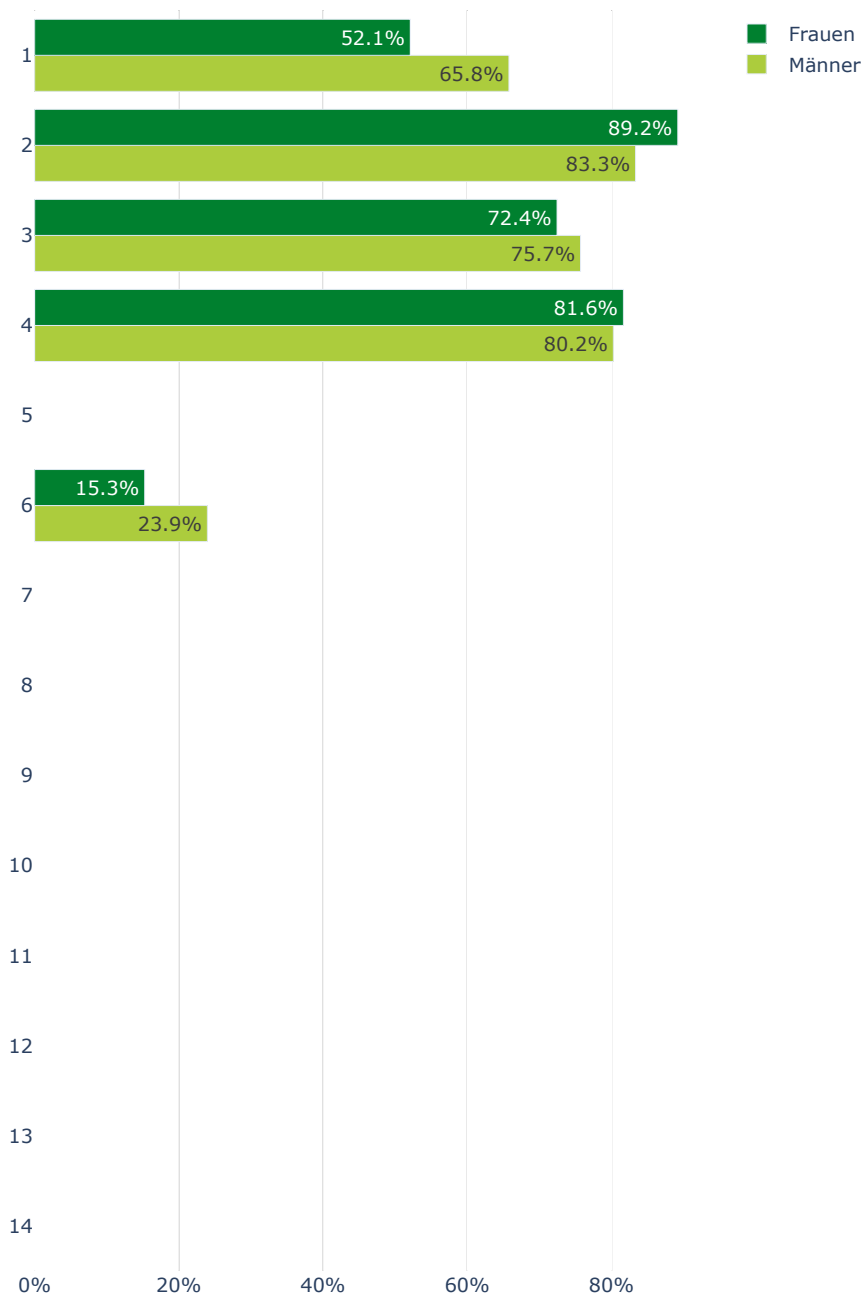

Abbildung 200: Durchschnittlicher Beschäftigungsgrad nach Geschlecht - Wissenschaftliche Mitarbeitende, Technische Wissenschaften

Fachhochschulen (Nr. 1-6) und Pädagogische Hochschulen (Nr. 7-10): Personalkategorien PK 53

Universitäten (Nr. 11-14): Personalkategorien PK 530

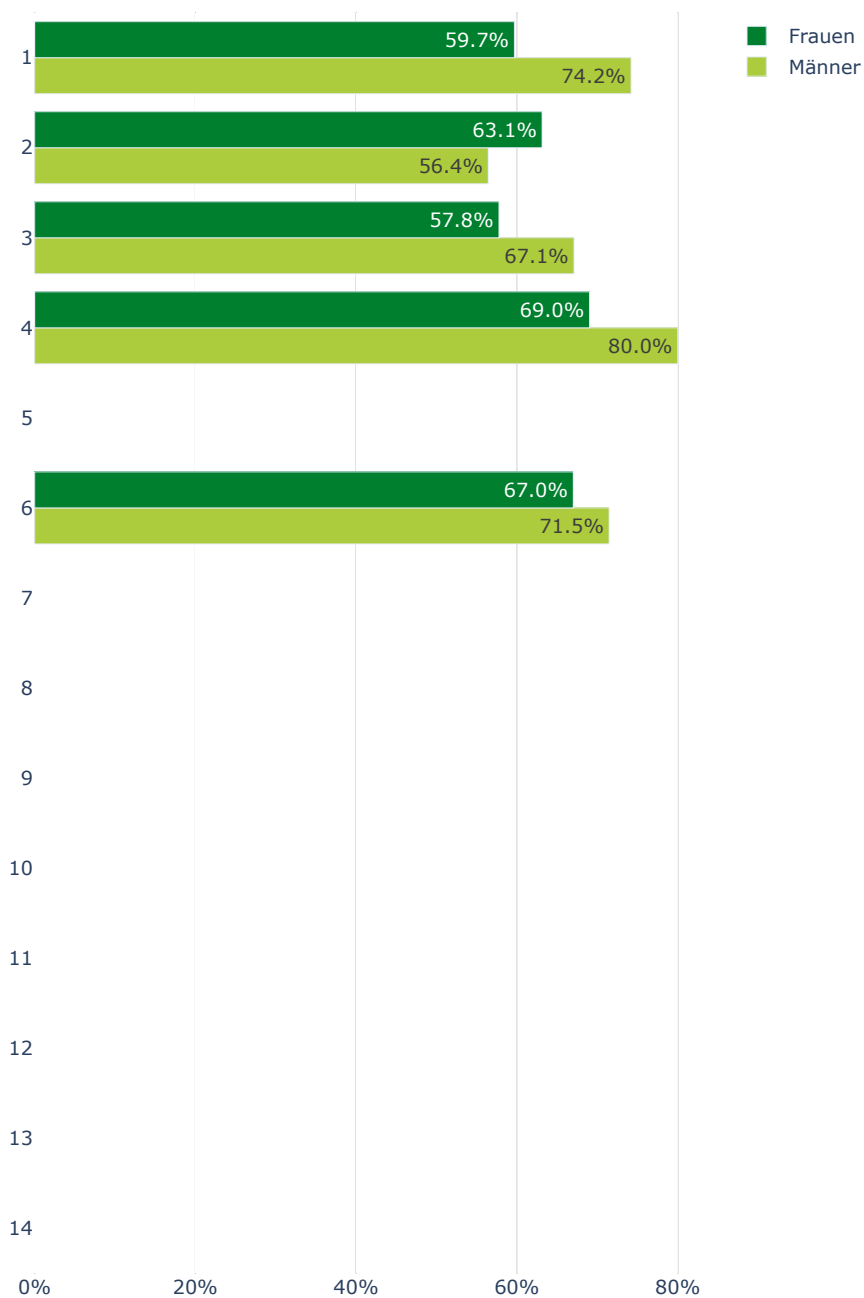

Abbildung 201: Durchschnittlicher Beschäftigungsgrad nach Geschlecht - Assistierende und Doktorierende, Technische Wissenschaften

Fachhochschulen (Nr. 1-6) und Pädagogische Hochschulen (Nr. 7-10): Personalkategorien PK 54

Universitäten (Nr. 11-14): Personalkategorien PK 540

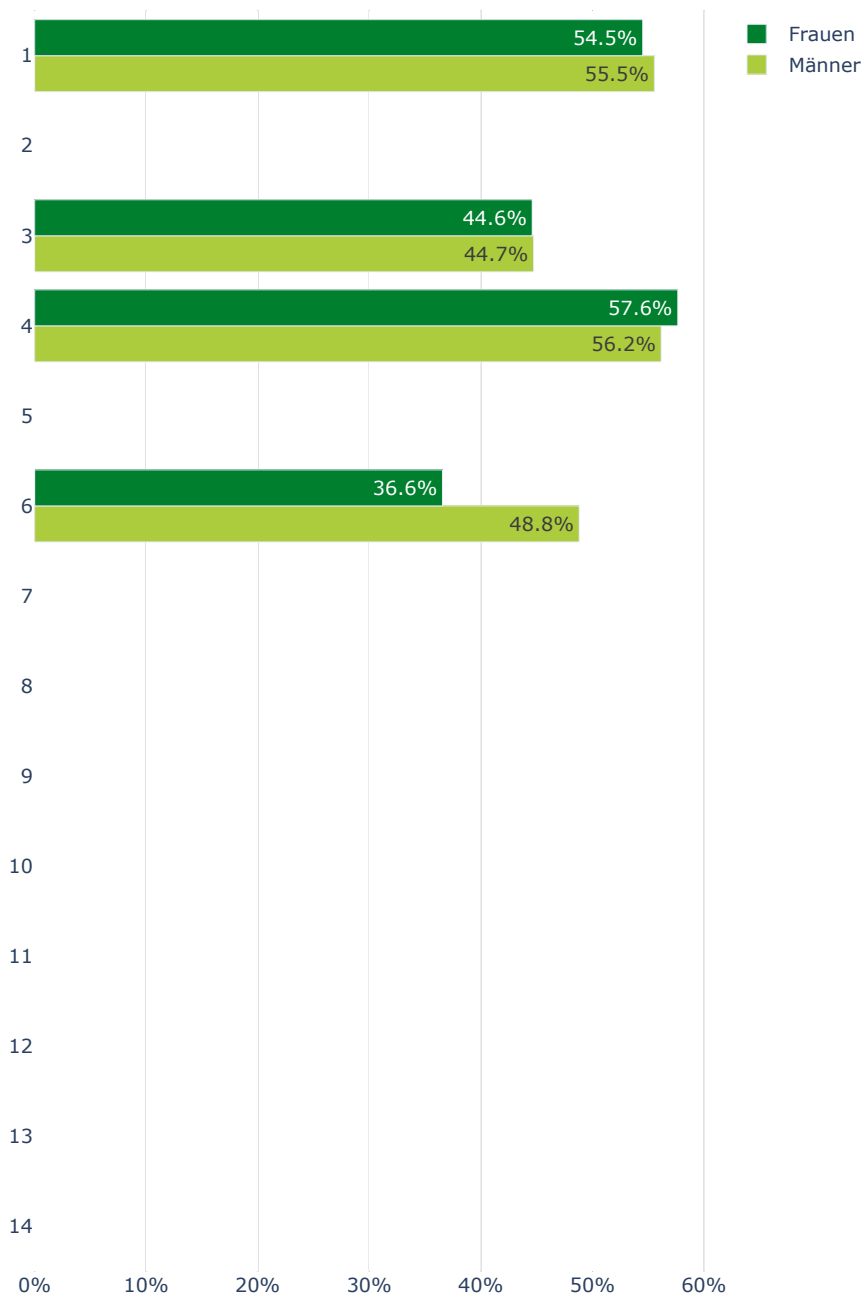

Abbildung 202: Durchschnittlicher Beschäftigungsgrad nach Nationalität (Nicht-CH/ CH) - Alle Professuren und Dozenturen, Technische Wissenschaften

Fachhochschulen (Nr. 1-6) und Pädagogische Hochschulen (Nr. 7-10): Personalkategorien PK 51 und 52 ohne Lehrbeauftragte
 Universitäten (Nr. 11-14): Personalkategorien PK 511, 512, 513, 514 und 521

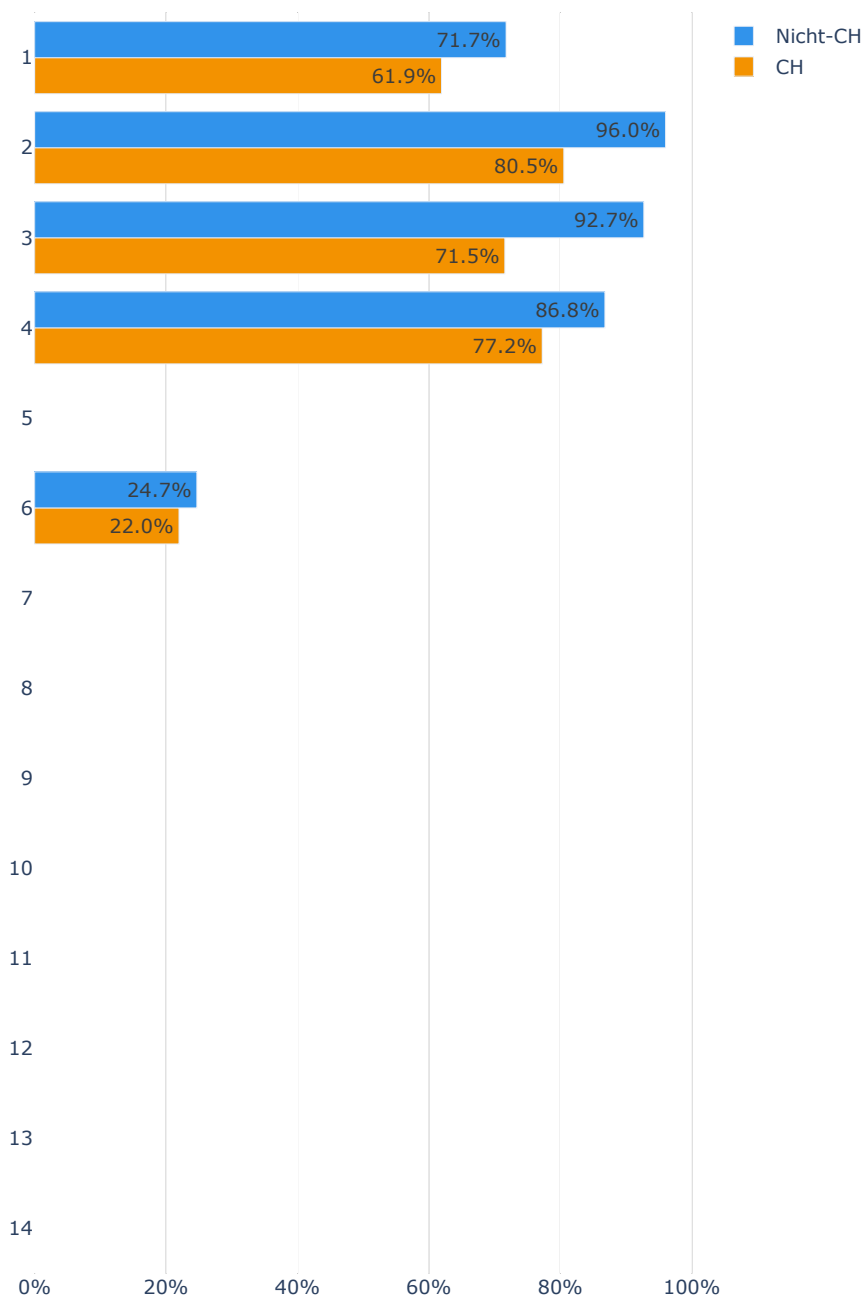

Abbildung 203: Durchschnittlicher Beschäftigungsgrad nach Nationalität (Nicht-CH/ CH) - Wissenschaftliche Mitarbeitende, Technische Wissenschaften

Fachhochschulen (Nr. 1-6) und Pädagogische Hochschulen (Nr. 7-10): Personalkategorien PK 53

Universitäten (Nr. 11-14): Personalkategorien PK 530

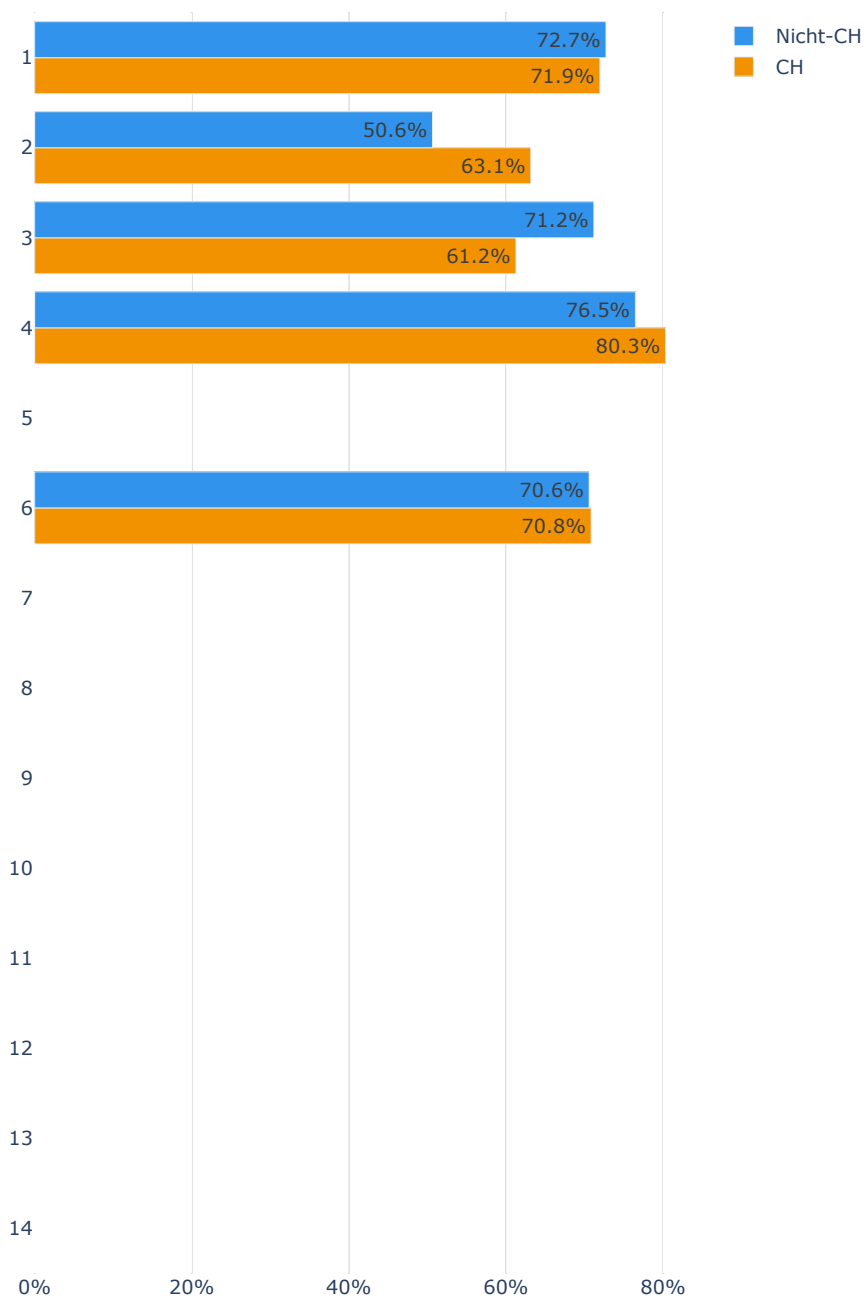

Abbildung 204: Durchschnittlicher Beschäftigungsgrad nach Nationalität (Nicht-CH/ CH) - Assistierende und Doktorierende, Technische Wissenschaften

Fachhochschulen (Nr. 1-6) und Pädagogische Hochschulen (Nr. 7–10): Personalkategorien PK 54

Universitäten (Nr. 11-14): Personalkategorien PK 540

Abbildungsverzeichnis

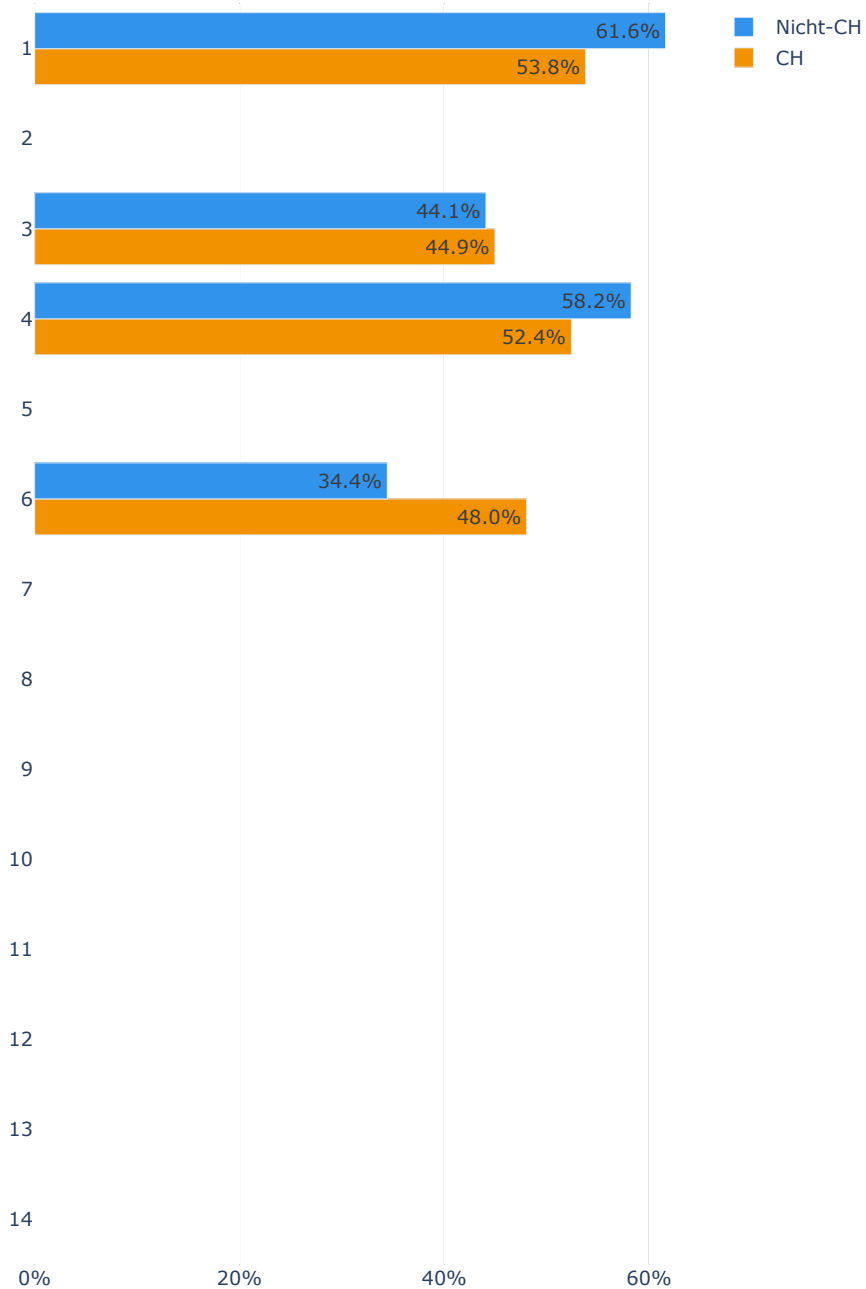
1	Frauen-/ Männeranteil - Alle Professuren und Dozenturen, Geistes- und Sozialwissenschaften .	4
2	Frauen-/ Männeranteil - Wissenschaftliche Mitarbeitende, Geistes- und Sozialwissenschaften . .	5
3	Frauen-/ Männeranteil - Assistierende und Doktorierende, Geistes- und Sozialwissenschaften .	5
4	Verteilung nach Nationalität - Alle Professuren und Dozenturen, Geistes- und Sozialwissenschaf- ten	6
5	Verteilung nach Nationalität - Wissenschaftliche Mitarbeitende, Geistes- und Sozialwissenschaften	6
6	Verteilung nach Nationalität - Assistierende und Doktorierende, Geistes- und Sozialwissenschaften	7
7	Verteilung nach Alterskategorien, Frauen - Alle Professuren und Dozenturen, Geistes- und Sozi- alwissenschaften	7
8	Verteilung nach Alterskategorien, Männer - Alle Professuren und Dozenturen, Geistes- und Sozi- alwissenschaften	8
9	Verteilung nach Alterskategorien, Frauen - Wissenschaftliche Mitarbeitende, Geistes- und Sozi- alwissenschaften	8
10	Verteilung nach Alterskategorien, Männer - Wissenschaftliche Mitarbeitende, Geistes- und Sozi- alwissenschaften	9
11	Verteilung nach Alterskategorien, Frauen - Assistierende und Doktorierende, Geistes- und Sozi- alwissenschaften	9
12	Verteilung nach Alterskategorien, Männer - Assistierende und Doktorierende, Geistes- und Sozi- alwissenschaften	10
13	Eintritte nach Geschlecht - Alle Professuren und Dozenturen, Geistes- und Sozialwissenschaften	11
14	Eintritte nach Geschlecht - Wissenschaftliche Mitarbeitende, Geistes- und Sozialwissenschaften .	12
15	Eintritte nach Geschlecht - Assistierende und Doktorierende, Geistes- und Sozialwissenschaften	12
16	Eintritte nach Nationalität (Nicht-CH/ CH) - Alle Professuren und Dozenturen, Geistes- und Sozialwissenschaften	13
17	Eintritte nach Nationalität (Nicht-CH/ CH) - Wissenschaftliche Mitarbeitende, Geistes- und Sozi- alwissenschaften	13
18	Eintritte nach Nationalität (Nicht-CH/ CH) - Assistierende und Doktorierende, Geistes- und Sozialwissenschaften	14
19	Fluktuationsrate nach Geschlecht - Alle Professuren und Dozenturen, Geistes- und Sozialwis- senschaften	15
20	Fluktuationsrate nach Geschlecht - Wissenschaftliche Mitarbeitende, Geistes- und Sozialwissen- schaften	16
21	Fluktuationsrate nach Geschlecht - Assistierende und Doktorierende, Geistes- und Sozialwissen- schaften	17
22	Fluktuationsrate nach Nationalität (Nicht-CH/ CH) - Alle Professuren und Dozenturen, Geistes- und Sozialwissenschaften	18
23	Fluktuationsrate nach Nationalität (Nicht-CH/ CH) - Wissenschaftliche Mitarbeitende, Geistes- und Sozialwissenschaften	19
24	Fluktuationsrate nach Nationalität (Nicht-CH/ CH) - Assistierende und Doktorierende, Geistes- und Sozialwissenschaften	20
25	Beförderungen nach Geschlecht - Akademisches Personal exkl. Lehrbeauftragte, Geistes- und Sozialwissenschaften	21
26	Beförderungen nach Nationalität (Nicht-CH/ CH) - Akademisches Personal exkl. Lehrbeauf- tragte, Geistes- und Sozialwissenschaften	22
27	Neue Professuren und Dozenturen nach Geschlecht - Geistes- und Sozialwissenschaften	23
28	Neue Professuren und Dozenturen nach Nationalität (Nicht-CH/ CH) - Geistes- und Sozialwis- senschaften	24
29	Durchschnittlicher Beschäftigungsgrad nach Geschlecht - Alle Professuren und Dozenturen, Geistes- und Sozialwissenschaften	25
30	Durchschnittlicher Beschäftigungsgrad nach Geschlecht - Wissenschaftliche Mitarbeitende, Geistes- und Sozialwissenschaften	26

31	Durchschnittlicher Beschäftigungsgrad nach Geschlecht - Assistierende und Doktorierende, Geistes- und Sozialwissenschaften	27
32	Durchschnittlicher Beschäftigungsgrad nach Nationalität (Nicht-CH/ CH) - Alle Professuren und Dozenturen, Geistes- und Sozialwissenschaften	28
33	Durchschnittlicher Beschäftigungsgrad nach Nationalität (Nicht-CH/ CH) - Wissenschaftliche Mitarbeitende, Geistes- und Sozialwissenschaften	29
34	Durchschnittlicher Beschäftigungsgrad nach Nationalität (Nicht-CH/ CH) - Assistierende und Doktorierende, Geistes- und Sozialwissenschaften	30
35	Frauen-/ Männeranteil - Alle Professuren und Dozenturen, Wirtschaftswissenschaften	31
36	Frauen-/ Männeranteil - Wissenschaftliche Mitarbeitende, Wirtschaftswissenschaften	32
37	Frauen- /Männeranteil - Assistierende und Doktorierende, Wirtschaftswissenschaften	32
38	Verteilung nach Nationalität - Alle Professuren und Dozenturen, Wirtschaftswissenschaften . . .	33
39	Verteilung nach Nationalität - Wissenschaftliche Mitarbeitende, Wirtschaftswissenschaften . . .	33
40	Verteilung nach Nationalität - Assistierende und Doktorierende, Wirtschaftswissenschaften . . .	34
41	Verteilung nach Alterskategorien, Frauen - Alle Professuren und Dozenturen, Wirtschaftswissenschaften	34
42	Verteilung nach Alterskategorien, Männer - Alle Professuren und Dozenturen, Wirtschaftswissenschaften	35
43	Verteilung nach Alterskategorien, Frauen - Wissenschaftliche Mitarbeitende, Wirtschaftswissenschaften	35
44	Verteilung nach Alterskategorien, Männer - Wissenschaftliche Mitarbeitende, Wirtschaftswissenschaften	36
45	Verteilung nach Alterskategorien, Frauen - Assistierende und Doktorierende, Wirtschaftswissenschaften	36
46	Verteilung nach Alterskategorien, Männer - Assistierende und Doktorierende, Wirtschaftswissenschaften	37
47	Eintritte nach Geschlecht - Alle Professuren und Dozenturen, Wirtschaftswissenschaften	38
48	Eintritte nach Geschlecht - Wissenschaftliche Mitarbeitende, Wirtschaftswissenschaften	39
49	Eintritte nach Geschlecht - Assistierende und Doktorierende, Wirtschaftswissenschaften	39
50	Eintritte nach Nationalität (Nicht-CH/ CH) - Alle Professuren und Dozenturen, Wirtschaftswissenschaften	40
51	Eintritte nach Nationalität (Nicht-CH/ CH) - Wissenschaftliche Mitarbeitende, Wirtschaftswissenschaften	40
52	Eintritte nach Nationalität (Nicht-CH/ CH) - Assistierende und Doktorierende, Wirtschaftswissenschaften	41
53	Fluktuationsrate nach Geschlecht - Alle Professuren und Dozenturen, Wirtschaftswissenschaften	42
54	Fluktuationsrate nach Geschlecht - Wissenschaftliche Mitarbeitende, Wirtschaftswissenschaften	43
55	Fluktuationsrate nach Geschlecht - Assistierende und Doktorierende, Wirtschaftswissenschaften	44
56	Fluktuationsrate nach Nationalität (Nicht-CH/ CH) - Alle Professuren und Dozenturen, Wirtschaftswissenschaften	45
57	Fluktuationsrate nach Nationalität (Nicht-CH/ CH) - Wissenschaftliche Mitarbeitende, Wirtschaftswissenschaften	46
58	Fluktuationsrate nach Nationalität (Nicht-CH/ CH) - Assistierende und Doktorierende, Wirtschaftswissenschaften	47
59	Beförderungen nach Geschlecht - Akademisches Personal exkl. Lehrbeauftragte, Wirtschaftswissenschaften	48
60	Beförderungen nach Nationalität (Nicht-CH/ CH) - Akademisches Personal exkl. Lehrbeauftragte, Wirtschaftswissenschaften	49
61	Neue Professuren und Dozenturen nach Geschlecht - Wirtschaftswissenschaften	50
62	Neue Professuren und Dozenturen nach Nationalität (Nicht-CH/ CH) - Wirtschaftswissenschaften	51
63	Durchschnittlicher Beschäftigungsgrad nach Geschlecht - Alle Professuren und Dozenturen, Wirtschaftswissenschaften	52
64	Durchschnittlicher Beschäftigungsgrad nach Geschlecht - Wissenschaftliche Mitarbeitende, Wirtschaftswissenschaften	53

65	Durchschnittlicher Beschäftigungsgrad nach Geschlecht - Assistierende und Doktorierende, Wirtschaftswissenschaften	54
66	Durchschnittlicher Beschäftigungsgrad nach Nationalität (Nicht-CH/ CH) - Alle Professuren und Dozenturen, Wirtschaftswissenschaften	55
67	Durchschnittlicher Beschäftigungsgrad nach Nationalität (Nicht-CH/ CH) - Wissenschaftliche Mitarbeitende, Wirtschaftswissenschaften	56
68	Durchschnittlicher Beschäftigungsgrad nach Nationalität (Nicht-CH/ CH) - Assistierende und Doktorierende, Wirtschaftswissenschaften	57
69	Frauen-/ Männeranteil - Alle Professuren und Dozenturen, Rechtswissenschaften	58
70	Frauen-/ Männeranteil - Wissenschaftliche Mitarbeitende, Rechtswissenschaften	59
71	Frauen-/ Männeranteil - Assistierende und Doktorierende, Rechtswissenschaften	59
72	Verteilung nach Nationalität - Alle Professuren und Dozenturen, Rechtswissenschaften	60
73	Verteilung nach Nationalität, Wissenschaftliche Mitarbeitende, Rechtswissenschaften	60
74	Verteilung nach Nationalität - Assistierende und Doktorierende, Rechtswissenschaften	61
75	Verteilung nach Alterskategorien, Frauen - Alle Professuren und Dozenturen, Rechtswissenschaften	61
76	Verteilung nach Alterskategorien, Männer - Alle Professuren und Dozenturen, Rechtswissenschaften	62
77	Verteilung nach Alterskategorien, Frauen - Wissenschaftliche Mitarbeitende, Rechtswissenschaften	62
78	Verteilung nach Alterskategorien, Männer - Wissenschaftliche Mitarbeitende, Rechtswissenschaften	63
79	Verteilung nach Alterskategorien, Frauen - Assistierende und Doktorierende, Rechtswissenschaften	63
80	Verteilung nach Alterskategorien, Männer - Assistierende und Doktorierende, Rechtswissenschaften	64
81	Eintritte nach Geschlecht - Alle Professuren und Dozenturen, Rechtswissenschaften	65
82	Eintritte nach Geschlecht - Wissenschaftliche Mitarbeitende, Rechtswissenschaften	66
83	Eintritte nach Geschlecht - Assistierende und Doktorierende, Rechtswissenschaften	66
84	Eintritte nach Nationalität (Nicht-CH/ CH) - Alle Professuren und Dozenturen, Rechtswissenschaften	67
85	Eintritte nach Nationalität (Nicht-CH/ CH) - Wissenschaftliche Mitarbeitende, Rechtswissenschaften	67
86	Eintritte nach Nationalität (Nicht-CH/ CH) - Assistierende und Doktorierende, Rechtswissenschaften	68
87	Fluktuationsrate nach Geschlecht - Alle Professuren und Dozenturen, Rechtswissenschaften	69
88	Fluktuationsrate nach Geschlecht - Wissenschaftliche Mitarbeitende, Rechtswissenschaften	70
89	Fluktuationsrate nach Geschlecht - Assistierende und Doktorierende, Rechtswissenschaften	71
90	Fluktuationsrate nach Nationalität (Nicht-CH/ CH) - Alle Professuren und Dozenturen, Rechtswissenschaften	72
91	Fluktuationsrate nach Nationalität (Nicht-CH/ CH) - Wissenschaftliche Mitarbeitende, Rechtswissenschaften	73
92	Fluktuationsrate nach Nationalität (Nicht-CH/ CH) - Assistierende und Doktorierende, Rechtswissenschaften	74
93	Beförderungen nach Geschlecht - Akademisches Personal exkl. Lehrbeauftragte, Rechtswissenschaften	75
94	Beförderungen nach Nationalität (Nicht-CH/ CH) - Akademisches Personal exkl. Lehrbeauftragte, Rechtswissenschaften	76
95	Neue Professuren und Dozenturen nach Geschlecht - Rechtswissenschaften	77
96	Neue Professuren und Dozenturen nach Nationalität (Nicht-CH/ CH) - Rechtswissenschaften	78
97	Durchschnittlicher Beschäftigungsgrad nach Geschlecht - Alle Professuren und Dozenturen, Rechtswissenschaften	79
98	Durchschnittlicher Beschäftigungsgrad nach Geschlecht - Wissenschaftliche Mitarbeitende, Rechtswissenschaften	80

99	Durchschnittlicher Beschäftigungsgrad nach Geschlecht - Assistierende und Doktorierende, Rechtswissenschaften	81
100	Durchschnittlicher Beschäftigungsgrad nach Nationalität (Nicht-CH/ CH) - Alle Professuren und Dozenturen, Rechtswissenschaften	82
101	Durchschnittlicher Beschäftigungsgrad nach Nationalität (Nicht-CH/ CH) - Wissenschaftliche Mitarbeitende, Rechtswissenschaften	83
102	Durchschnittlicher Beschäftigungsgrad nach Nationalität (Nicht-CH/ CH) - Assistierende und Doktorierende, Rechtswissenschaften	84
103	Frauen-/ Männeranteil - Alle Professuren und Dozenturen, Exakte und Naturwissenschaften	85
104	Frauen-/ Männeranteil - Wissenschaftliche Mitarbeitende, Exakte und Naturwissenschaften	86
105	Frauen-/ Männeranteil - Assistierende und Doktorierende, Exakte und Naturwissenschaften	86
106	Verteilung nach Nationalität - Alle Professuren und Dozenturen, Exakte und Naturwissenschaften	87
107	Verteilung nach Nationalität - Wissenschaftliche Mitarbeitende, Exakte und Naturwissenschaften	87
108	Verteilung nach Nationalität - Assistierende und Doktorierende, Exakte und Naturwissenschaften	88
109	Verteilung nach Alterskategorien, Frauen - Alle Professuren und Dozenturen, Exakte und Naturwissenschaften	88
110	Verteilung nach Alterskategorien, Männer - Alle Professuren und Dozenturen, Exakte und Naturwissenschaften	89
111	Verteilung nach Alterskategorien, Frauen - Wissenschaftliche Mitarbeitende, Exakte und Naturwissenschaften	89
112	Verteilung nach Alterskategorien, Männer - Wissenschaftliche Mitarbeitende, Exakte und Naturwissenschaften	90
113	Verteilung nach Alterskategorien, Frauen - Assistierende und Doktorierende, Exakte und Naturwissenschaften	90
114	Verteilung nach Alterskategorien, Männer - Assistierende und Doktorierende, Exakte und Naturwissenschaften	91
115	Eintritte nach Geschlecht - Alle Professuren und Dozenturen, Exakte und Naturwissenschaften	92
116	Eintritte nach Geschlecht - Wissenschaftliche Mitarbeitende, Exakte und Naturwissenschaften	93
117	Eintritte nach Geschlecht - Assistierende und Doktorierende, Exakte und Naturwissenschaften	93
118	Eintritte nach Nationalität (Nicht-CH/ CH) - Alle Professuren und Dozenturen, Exakte und Naturwissenschaften	94
119	Eintritte nach Nationalität (Nicht-CH/ CH) - Wissenschaftliche Mitarbeitende, Exakte und Naturwissenschaften	94
120	Eintritte nach Nationalität (Nicht-CH/ CH) - Assistierende und Doktorierende, Exakte und Naturwissenschaften	95
121	Fluktuationsrate nach Geschlecht - Alle Professuren und Dozenturen, Exakte und Naturwissenschaften	96
122	Fluktuationsrate nach Geschlecht - Wissenschaftliche Mitarbeitende, Exakte und Naturwissenschaften	97
123	Fluktuationsrate nach Geschlecht - Assistierende und Doktorierende, Exakte und Naturwissenschaften	98
124	Fluktuationsrate nach Nationalität (Nicht-CH/ CH) - Alle Professuren und Dozenturen, Exakte und Naturwissenschaften	99
125	Fluktuationsrate nach Nationalität (Nicht-CH/ CH) - Wissenschaftliche Mitarbeitende, Exakte und Naturwissenschaften	100
126	Fluktuationsrate nach Nationalität (Nicht-CH/ CH) - Assistierende und Doktorierende, Exakte und Naturwissenschaften	101
127	Beförderungen nach Geschlecht - Akademisches Personal exkl. Lehrbeauftragte, Exakte und Naturwissenschaften	102
128	Beförderungen nach Nationalität (Nicht-CH/ CH) – Akademisches Personal exkl. Lehrbeauftragte, Exakte und Naturwissenschaften	103
129	Neue Professuren und Dozenturen nach Geschlecht - Exakte und Naturwissenschaften	104
130	Neue Professuren und Dozenturen nach Nationalität (Nicht-CH / CH) - Exakte und Naturwissenschaften	105

131	Durchschnittlicher Beschäftigungsgrad nach Geschlecht - Alle Professuren und Dozenturen, Exakte und Naturwissenschaften	106
132	Durchschnittlicher Beschäftigungsgrad nach Geschlecht - Wissenschaftliche Mitarbeitende, Exakte und Naturwissenschaften	107
133	Durchschnittlicher Beschäftigungsgrad nach Geschlecht - Assistierende und Doktorierende, Exakte und Naturwissenschaften	108
134	Durchschnittlicher Beschäftigungsgrad nach Nationalität (Nicht-CH/ CH) - Alle Professuren und Dozenturen, Exakte und Naturwissenschaften	109
135	Durchschnittlicher Beschäftigungsgrad nach Nationalität (Nicht-CH/ CH) - Wissenschaftliche Mitarbeitende, Exakte und Naturwissenschaften	110
136	Durchschnittlicher Beschäftigungsgrad nach Nationalität (Nicht-CH/ CH) - Assistierende und Doktorierende, Exakte und Naturwissenschaften	111
137	Frauen-/ Männeranteil - Alle Professuren und Dozenturen, Medizin und Pharmazie	112
138	Frauen-/ Männeranteil - Wissenschaftliche Mitarbeitende, Medizin und Pharmazie	113
139	Frauen-/ Männeranteil - Assistierende und Doktorierende, Medizin und Pharmazie	113
140	Verteilung nach Nationalität - Alle Professuren und Dozenturen, Medizin und Pharmazie	114
141	Verteilung nach Nationalität - Wissenschaftliche Mitarbeitende, Medizin und Pharmazie	114
142	Verteilung nach Nationalität - Assistierende und Doktorierende, Medizin und Pharmazie	115
143	Verteilung nach Alterskategorien, Frauen - Alle Professuren und Dozenturen, Medizin und Pharmazie	115
144	Verteilung nach Alterskategorien, Männer - Alle Professuren und Dozenturen, Medizin und Pharmazie	116
145	Verteilung nach Alterskategorien, Frauen - Wissenschaftliche Mitarbeitende, Medizin und Pharmazie	116
146	Verteilung nach Alterskategorien, Männer - Wissenschaftliche Mitarbeitende, Medizin und Pharmazie	117
147	Verteilung nach Alterskategorien, Frauen - Assistierende und Doktorierende, Medizin und Pharmazie	117
148	Verteilung nach Alterskategorien, Männer - Assistierende und Doktorierende, Medizin und Pharmazie	118
149	Eintritte nach Geschlecht - Alle Professuren und Dozenturen, Medizin und Pharmazie	119
150	Eintritte nach Geschlecht - Wissenschaftliche Mitarbeitende, Medizin und Pharmazie	120
151	Eintritte nach Geschlecht - Assistierende und Doktorierende, Medizin und Pharmazie	120
152	Eintritte nach Nationalität (Nicht-CH/ CH) - Alle Professuren und Dozenturen, Medizin und Pharmazie	121
153	Eintritte nach Nationalität (Nicht-CH/ CH) - Wissenschaftliche Mitarbeitende, Medizin und Pharmazie	121
154	Eintritte nach Nationalität (Nicht-CH/ CH) - Assistierende und Doktorierende, Medizin und Pharmazie	122
155	Fluktuationsrate nach Geschlecht - Alle Professuren und Dozenturen, Medizin und Pharmazie	123
156	Fluktuationsrate nach Geschlecht - Wissenschaftliche Mitarbeitende, Medizin und Pharmazie	124
157	Fluktuationsrate nach Geschlecht - Assistierende und Doktorierende, Medizin und Pharmazie	125
158	Fluktuationsrate nach Nationalität (Nicht-CH/ CH) - Alle Professuren und Dozenturen, Medizin und Pharmazie	126
159	Fluktuationsrate nach Nationalität (Nicht-CH/ CH) - Wissenschaftliche Mitarbeitende, Medizin und Pharmazie	127
160	Fluktuationsrate nach Nationalität (Nicht-CH/ CH) - Assistierende und Doktorierende, Medizin und Pharmazie	128
161	Beförderungen nach Geschlecht - Akademisches Personal exkl. Lehrbeauftragte, Medizin und Pharmazie	129
162	Beförderungen nach Nationalität (Nicht-CH/ CH) - Akademisches Personal exkl. Lehrbeauftragte, Medizin und Pharmazie	130
163	Neue Professuren und Dozenturen nach Geschlecht - Medizin und Pharmazie	131
164	Neue Professuren und Dozenturen nach Nationalität (Nicht-CH/ CH) - Medizin und Pharmazie	132

165	Durchschnittlicher Beschäftigungsgrad nach Geschlecht - Alle Professuren und Dozenturen, Medizin und Pharmazie	133
166	Durchschnittlicher Beschäftigungsgrad nach Geschlecht - Wissenschaftliche Mitarbeitende, Medizin und Pharmazie	134
167	Durchschnittlicher Beschäftigungsgrad nach Geschlecht - Assistierende und Doktorierende, Medizin und Pharmazie	135
168	Durchschnittlicher Beschäftigungsgrad nach Nationalität (Nicht-CH/ CH) - Alle Professuren und Dozenturen, Medizin und Pharmazie	136
169	Durchschnittlicher Beschäftigungsgrad nach Nationalität (Nicht-CH/ CH) - Wissenschaftliche Mitarbeitende, Medizin und Pharmazie	137
170	Durchschnittlicher Beschäftigungsgrad nach Nationalität (Nicht-CH/ CH) - Assistierende und Doktorierende, Medizin und Pharmazie	138
171	Frauen-/ Männeranteil - Alle Professuren und Dozenturen, Technische Wissenschaften	139
172	Frauen-/ Männeranteil - Wissenschaftliche Mitarbeitende, Technische Wissenschaften	140
173	Frauen-/ Männeranteil - Assistierende und Doktorierende, Technische Wissenschaften	140
174	Verteilung nach Nationalität - Alle Professuren und Dozenturen, Technische Wissenschaften	141
175	Verteilung nach Nationalität - Wissenschaftliche Mitarbeitende, Technische Wissenschaften	141
176	Verteilung nach Nationalität - Assistierende und Doktorierende, Technische Wissenschaften	142
177	Verteilung nach Alterskategorien, Frauen - Alle Professuren und Dozenturen, Technische Wissenschaften	142
178	Verteilung nach Alterskategorien, Männer - Alle Professuren und Dozenturen, Technische Wissenschaften	143
179	Verteilung nach Alterskategorien, Frauen - Wissenschaftliche Mitarbeitende, Technische Wissenschaften	143
180	Verteilung nach Alterskategorien, Männer - Wissenschaftliche Mitarbeitende, Technische Wissenschaften	144
181	Verteilung nach Alterskategorien, Frauen - Assistierende und Doktorierende, Technische Wissenschaften	144
182	Verteilung nach Alterskategorien, Männer - Assistierende und Doktorierende, Technische Wissenschaften	145
183	Eintritte nach Geschlecht - Alle Professuren und Dozenturen, Technische Wissenschaften	146
184	Eintritte nach Geschlecht - Wissenschaftliche Mitarbeitende, Technische Wissenschaften	147
185	Eintritte nach Geschlecht - Assistierende und Doktorierende, Technische Wissenschaften	147
186	Eintritte nach Nationalität (Nicht-CH/ CH) - Alle Professuren und Dozenturen, Technische Wissenschaften	148
187	Eintritte nach Nationalität (Nicht-CH/ CH) - Wissenschaftliche Mitarbeitende, Technische Wissenschaften	148
188	Eintritte nach Nationalität (Nicht-CH/ CH) - Assistierende und Doktorierende, Technische Wissenschaften	149
189	Fluktuationsrate nach Geschlecht - Alle Professuren und Dozenturen, Technische Wissenschaften	150
190	Fluktuationsrate nach Geschlecht - Wissenschaftliche Mitarbeitende, Technische Wissenschaften	151
191	Fluktuationsrate nach Geschlecht - Assistierende und Doktorierende, Technische Wissenschaften	152
192	Fluktuationsrate nach Nationalität (Nicht-CH/ CH) - Alle Professuren und Dozenturen, Technische Wissenschaften	153
193	Fluktuationsrate nach Nationalität (Nicht-CH / CH) - Wissenschaftliche Mitarbeitende, Technische Wissenschaften	154
194	Fluktuationsrate nach Nationalität (Nicht-CH/ CH) - Assistierende und Doktorierende, Technische Wissenschaften	155
195	Beförderungen nach Geschlecht - Akademisches Personal exkl. Lehrbeauftragte, Technische Wissenschaften	156
196	Beförderungen nach Nationalität (Nicht-CH/ CH) - Akademisches Personal exkl. Lehrbeauftragte, Technische Wissenschaften	157
197	Neue Professuren und Dozenturen nach Geschlecht - Technische Wissenschaften	158
198	Neue Professuren und Dozenturen nach Nationalität (Nicht-CH/ CH) - Technische Wissenschaften	159

199	Durchschnittlicher Beschäftigungsgrad nach Geschlecht - Alle Professuren und Dozenturen, Technische Wissenschaften	160
200	Durchschnittlicher Beschäftigungsgrad nach Geschlecht - Wissenschaftliche Mitarbeitende, Technische Wissenschaften	161
201	Durchschnittlicher Beschäftigungsgrad nach Geschlecht - Assistierende und Doktorierende, Technische Wissenschaften	162
202	Durchschnittlicher Beschäftigungsgrad nach Nationalität (Nicht-CH/ CH) - Alle Professuren und Dozenturen, Technische Wissenschaften	163
203	Durchschnittlicher Beschäftigungsgrad nach Nationalität (Nicht-CH/ CH) - Wissenschaftliche Mitarbeitende, Technische Wissenschaften	164
204	Durchschnittlicher Beschäftigungsgrad nach Nationalität (Nicht-CH/ CH) - Assistierende und Doktorierende, Technische Wissenschaften	165

Gesamtes Dokument:
© Competence Centre for Diversity & Inclusion, Universität St.Gallen

Universität St.Gallen (HSG)
Forschungsstelle für internationales Management
Dufourstrasse 40a
9000 St.Gallen
Schweiz
info@ccdi-unisg.ch

www.ccdi-unisg.ch



AKKREDITIERUNGEN



MITGLIED VON